

Lavori di efficientamento energetico della scuola media "Galileo Galilei" di via Villosi - Lotto 2
 Finanziato dal PNRR - Missione 2 - Componente 4
 Investimento/Subinvestimento 2.2 "Interventi per la resilienza, la valorizzazione del territorio e l'efficienza energetica dei Comuni"
PROGETTO DEFINITIVO_ESECUTIVO

OGGETTO:

- Estratto Tav. DP.02 - CARTA DELLA SENSIBILITA' PAESAGGISTICA
 - Estratto Tav. PR.03 - VINCOLI AMMINISTRATIVI E AMBIENTALI

Progettista



STUDIO DI INGEGNERIA
 Ing. Emanuele Re
 Via del Lancio, n. 40
 25053 Malegno (BS)
 ing.emanuele.re@yahoo.it
 cel: 3200764010

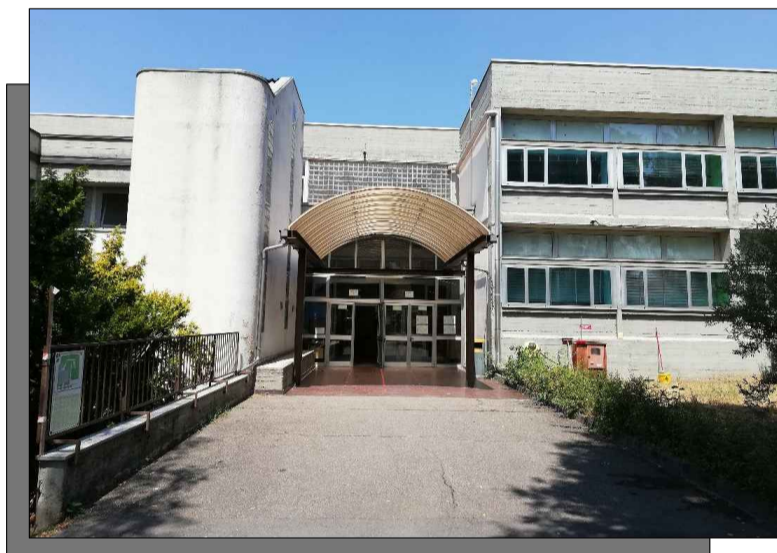

DATA: Giugno 2023

AGGIORNAMENTI:

DATA:

SCALA
 1:5'000

TAV. 3

ESTRATTO TAV. DP.02 - CARTA DELLA SENSIBILITA' PAESAGGISTICA

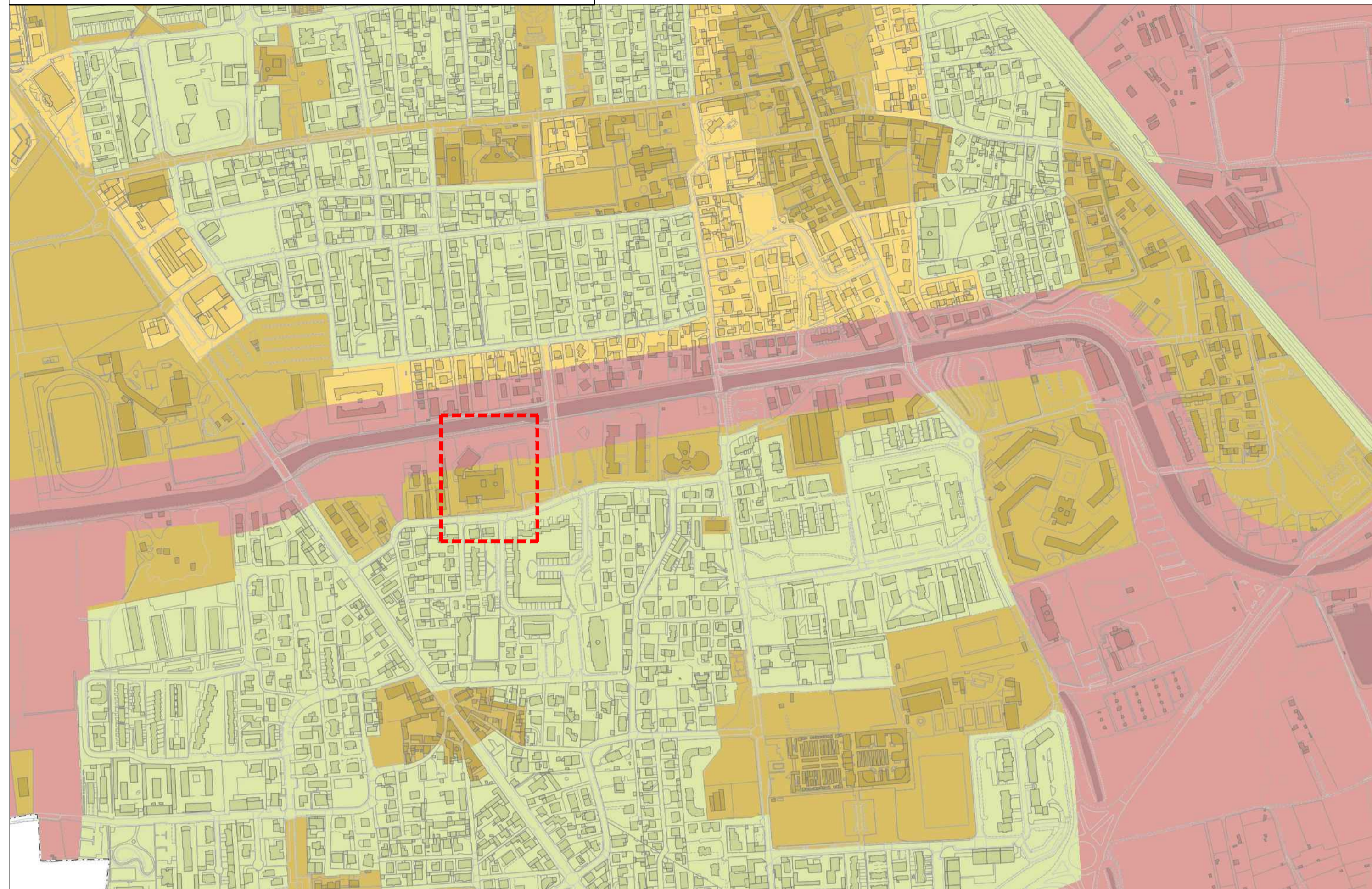

LEGENDA

- Confine comunale
- Classi di sensibilità paesaggistica
 - Moito alta
 - Alta
 - Media
 - Bassa
 - Molto bassa

FONTE: PIANO DI GOVERNO DEL TERRITORIO - CITTA' DI GARBAGNATE MILANESE
 Scala 1:5'000

LEGENDA

- Confine comunale
- Ambiti, aree, sistemi ed elementi assoggettati a tutela dal codice dei beni culturali e del paesaggio**
 - Beni di interesse storico-architettonico [DLgs. 42/04 artt. 10 e 116; già L 1089/39]
 - Bellezze d'insieme [DLgs 42/04 art. 136, comma 1, lettere c) e d) e art. 157; già L 1497/39]
 - Fiumi, torrenti e corsi d'acqua pubblici [DLgs 42/04 art. 142, comma 1, lettera c); già L 431/85]
 - Parchi regionali [DLgs 42/04 art. 142, comma 1, lettera f); già L 431/85]
 - Parco regionale delle Groane [L.R. n. 31 del 31/08/1975]
 - Foreste e boschi [DLgs 42/04 art. 142, comma 1, lettera g)]
- Ambiti, aree, sistemi ed elementi assoggettati a specifica tutela dalla rete Natura 2000**
 - Zone speciali di conservazione e Siti di Importanza Comunitaria [Direttiva 92/43/CEE "Habitat"]
- Sistema delle aree protette**
 - Parchi naturali istituiti [L 394/91] | Parco naturale delle Groane [L.R. n. 7 del 29/04/2011]
 - Parchi Locali di Interesse Sovracomunale riconosciuti [LR 86/83] | Parco del Lura
- Vincoli di polizia idraulica dei corsi d'acqua**
 - Reticolo Idrico Principale
 - Fascia di rispetto RIP (10m)
 - Reticolo Idrico Minore - Consorzio di bonifica Est - Ticino Villosi
 - Fascia di rispetto RIM - canali secondari (6m)
 - Fascia di rispetto RIM - canali terziari (5m)
- PGRA - Piano di Gestione Rischio Alluvioni
- Classi di pericolosità
 - High
 - Medium
 - Low

ESTRATTO TAV. PR.03 - VINCOLI AMMINISTRATIVI E AMBIENTALI

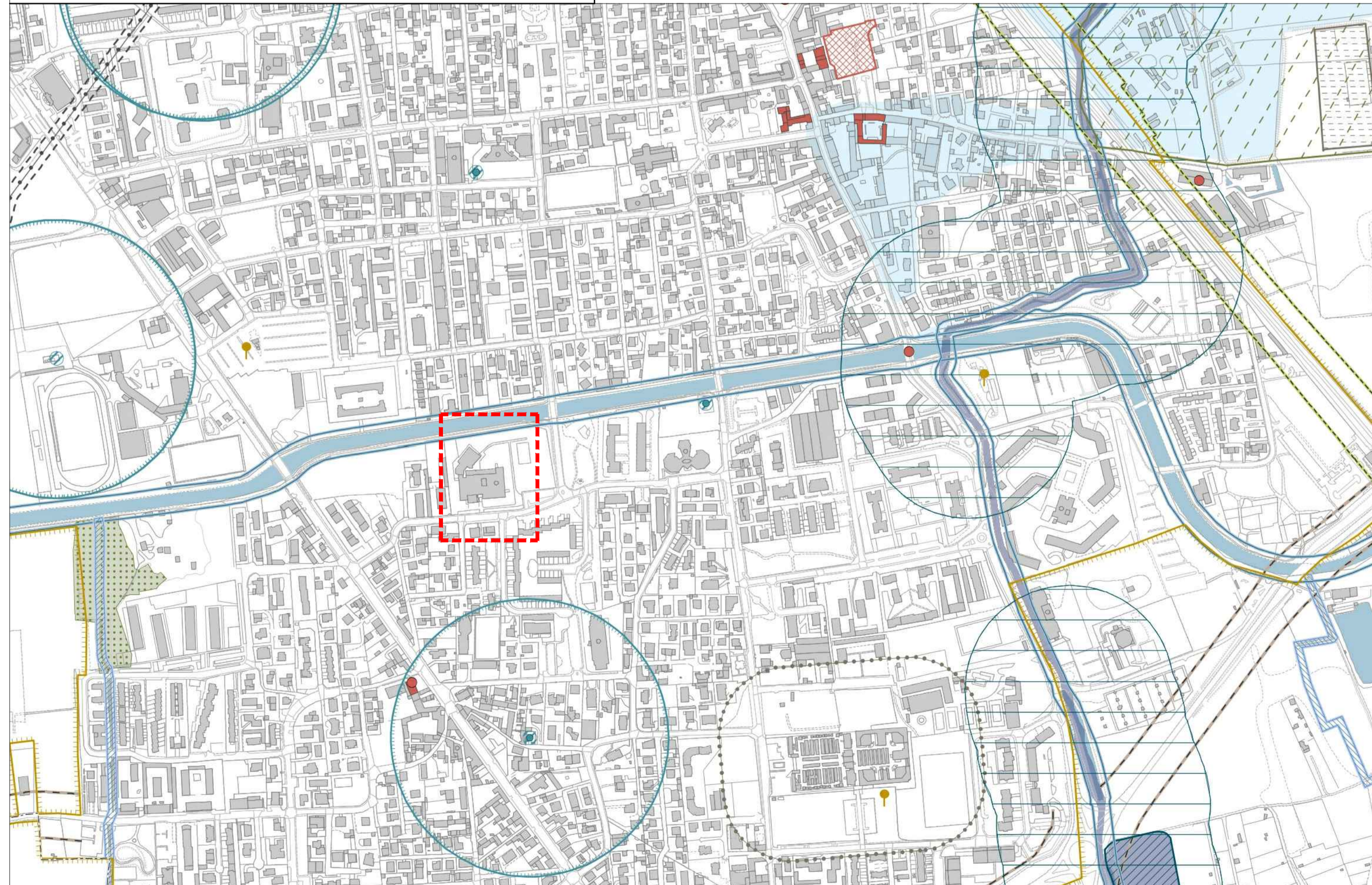

Area di salvaguardia dei pozzi di acqua potabile pubblici

- Individuazione dei pozzi d'acqua pubblici
- Area di tutela assoluta (10m)
- Area di rispetto - criterio geometrico (200m)
- Vasche di laminazione del Torrente Guisa

Vincoli di tipo infrastrutturale

- Fascia di rispetto stradale
- Fascia di rispetto ferroviaria
- Elettrodotti - Alta tensione
 - Linea elettrodotto 132 Kv
 - Fascia di rispetto elettrodotto 132 Kv (10 m)
 - Linea elettrodotto di progetto
- Metanodotto
 - Metanodotto DN250 - esistente
 - Metanodotto DN250 - progetto
 - Fascia di vincolo metanodotto
- Antenne della telefonia mobile

Vincoli amministrativi (limiti all'edificazione)

- Limite fascia di rispetto cimiteriale (Del. CC. n. 18 del 14/12/1957)
- Ambiti di cava - Piano cave Provincia di Milano (DCR VIII/166/2006)
- Industrie a rischio incidente

FONTE: PIANO DI GOVERNO DEL TERRITORIO - CITTA' DI GARBAGNATE MILANESE
 Scala 1:5'000