



OGGETTO:

- Estratto Tav. DP.02 - CARTA DELLA SENSIBILITA' PAESAGGISTICA  
- Estratto Tav. PR.03 - VINCOLI AMMINISTRATIVI E AMBIENTALI

Progettista



STUDIO DI INGEGNERIA  
Ing. Emanuele Re  
Via del Lamico, n. 40  
25053 Malegno (BS)  
ing.emanuele.re@yahoo.it  
cel: 3200764010

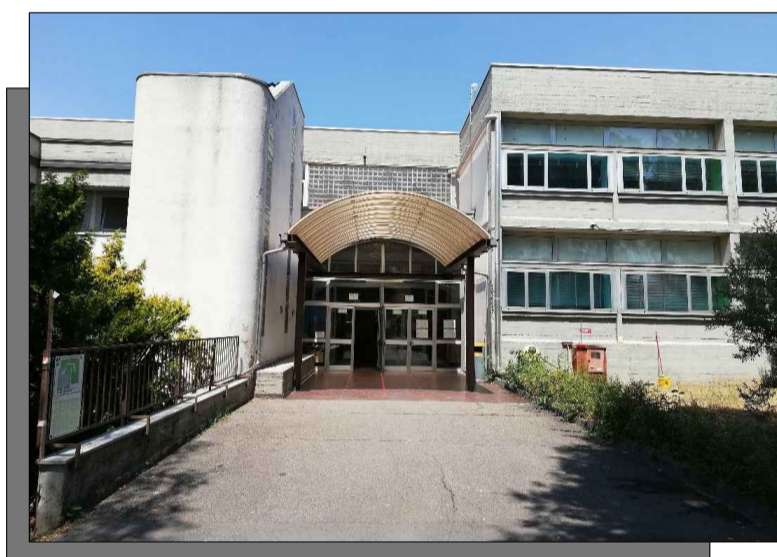

DATA: Agosto 2022

AGGIORNAMENTI:

DATA:

SCALA  
1:5'000

TAV.

3

ESTRATTO TAV. DP.02 - CARTA DELLA SENSIBILITA' PAESAGGISTICA

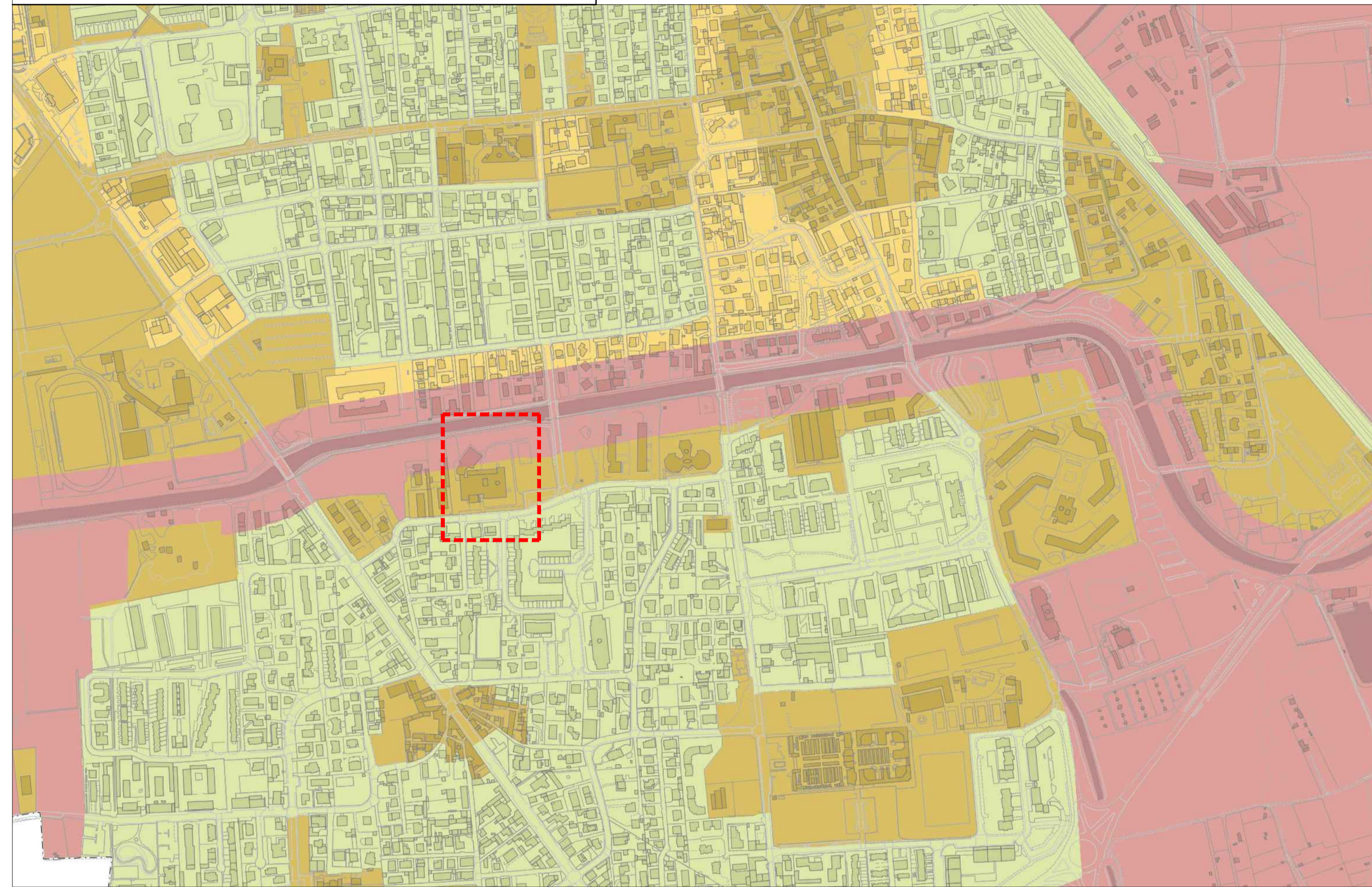

FONTE: PIANO DI GOVERNO DEL TERRITORIO - CITTA' DI GARBAGNATE MILANESE  
Scala 1:5'000

LEGENDA

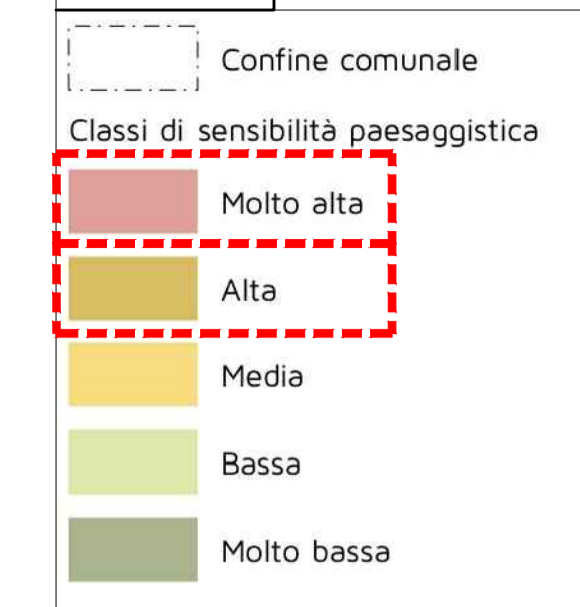

LEGENDA



ESTRATTO TAV. PR.03 - VINCOLI AMMINISTRATIVI E AMBIENTALI

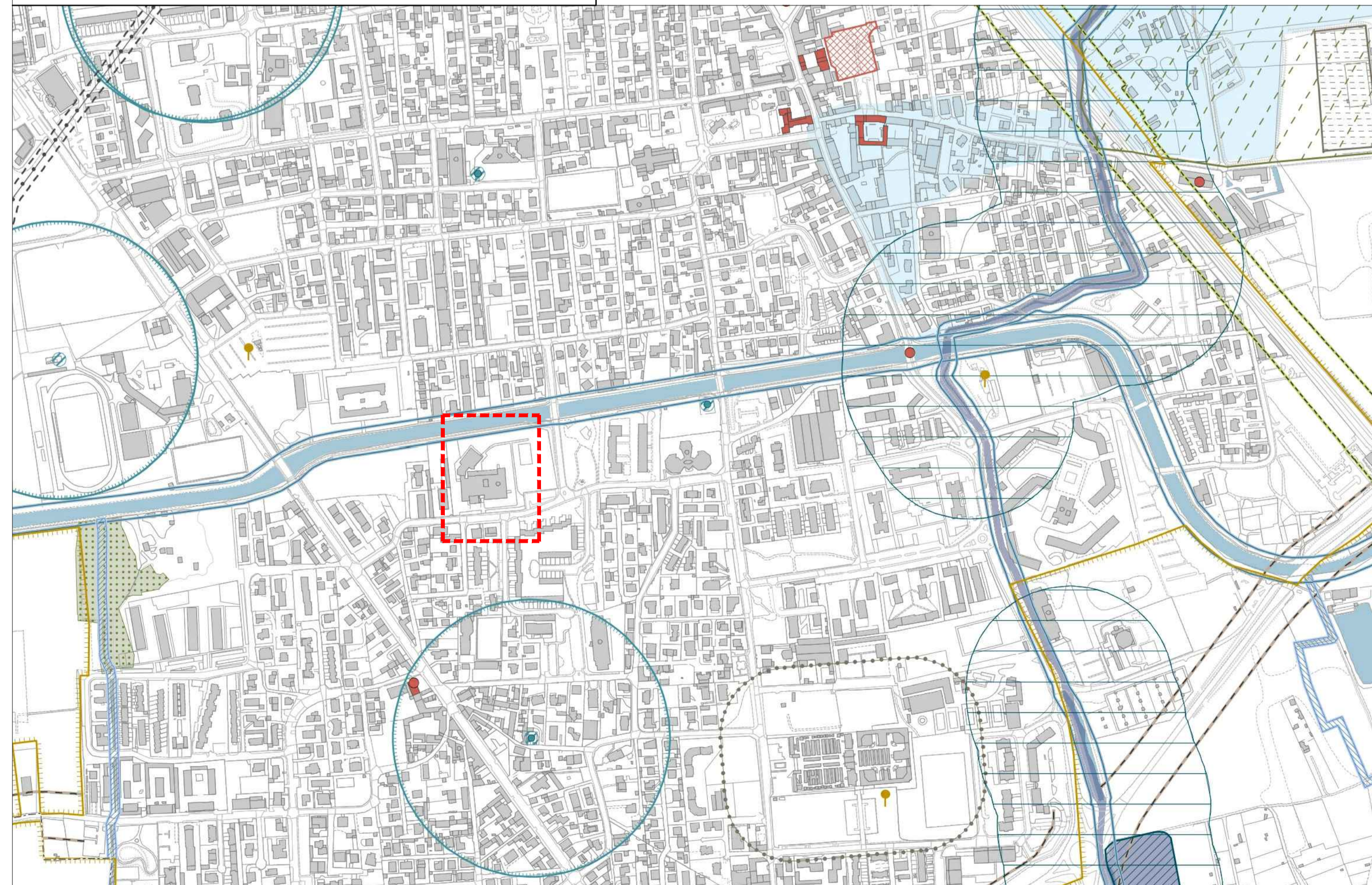

FONTE: PIANO DI GOVERNO DEL TERRITORIO - CITTA' DI GARBAGNATE MILANESE  
Scala 1:5'000

Area di salvaguardia dei pozzi di acqua potabile pubblici

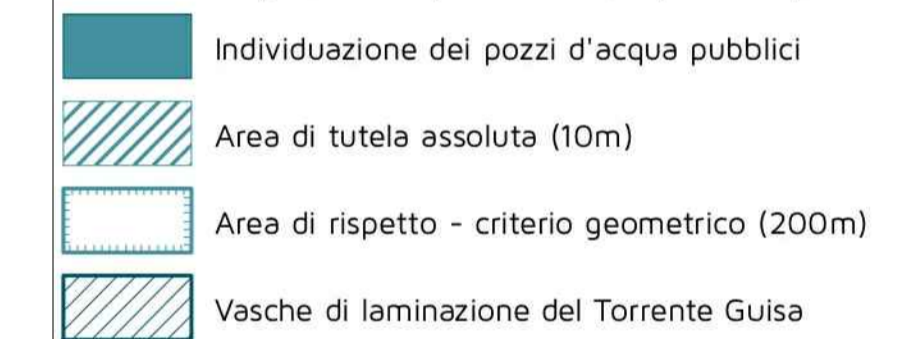

Vincoli di tipo infrastrutturale

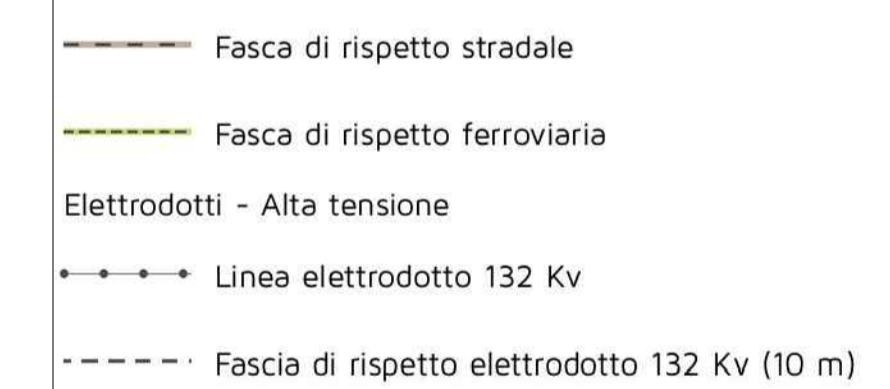

Metanodotto

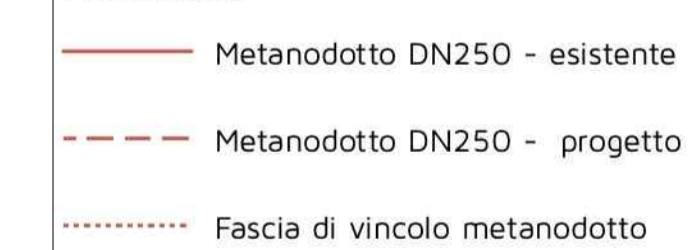

Antenne della telefonia mobile

