

CURRICULUM VITAE

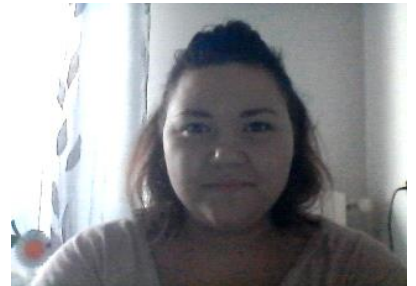

INFORMAZIONI PERSONALI

MILIONE LUISA

VIA TOSCANINI 4, 20024 GARBAGNATE MIL.SE (MI)

LUISA.MILIONE88@GMAIL.COM 339/5440159

NATA A MILANO IL 28/05/1988

SINTESI: Sono in grado di rivestire sia ruoli manuali, che ruoli impiegatizi. Utilizzo perfettamente il computer, ma soprattutto Excel. Ho conseguito l'idoneità per la lingua inglese.

Predisposizione al contatto con il pubblico grazie alle diverse esperienze in negozio e uffici pubblici.

Sono una persona precisa e puntuale. Cerco di portare a termine ogni cosa mi venga assegnata.

Attitudine a lavorare

singolarmente, ma anche in team. Non cerco conflitti personali, ma piuttosto confronti finalizzati al mio miglioramento.

ESPERIENZA LAVORATIVA

COLLABORATRICE DOMESTICA

- Date: Da marzo 2018 a gennaio 2020 - marzo 2021 ad oggi
- Nome e indirizzo del datore di lavoro: EMILIANO FRANCESCO CIAMPICHETTI, Arese.
- Principali mansioni: COLLABORATRICE DOMESTICA

CAMERIERA – AIUTO CUOCO

- Date: Da gennaio 2013 a luglio 2017

- Nome e indirizzo del datore di lavoro: SOCIETA' AGRICOLA "AI BOSCHI" di Turconi Francesca & C., Via per Cantalupo 54 Origgio

- Principali mansioni: CAMERIERA, AIUTO CUOCA.

IMPIEGATA AMMINISTRATIVA ADDETTA ALLA CONTABILITA' ORDINARIA

- Date: Da dicembre 2010 a gennaio 2012

- Nome e indirizzo del datore di lavoro: REGGIO DIESEL S.N.C. di Vignali Alete, via dei Gonzaga n°52 42124 Reggio Emilia

- Principali mansioni: FATTURAZIONE, BOLLETTAZIONE, REGISTRO MOVIMENTI, PAGAMENTI CONTANTI E BANCARI, CENTRALINO, ASSISTENZA CLIENTI, UTILIZZO DI PROGRAMMA GESTIONALE

OPERAIA METALMECCANICA ADDETTA AL MONTAGGIO

- Date: Da maggio 2010 ad settembre 2010

- Nome e indirizzo del datore di lavoro: COOPOLIS, via Camurri 42124 Reggio Emilia

- Principali mansioni MONTAGGIO DI RICAMBI PER IMPIANTI GPL-METANO

FORNAIA, ADDETTA ALLA CASSA

- Date: Da maggio 2009 a dicembre 2009

- Nome e indirizzo del datore di lavoro: FORNO DELLA NONNA, c/o il Centro Commerciale "I PETALI" di Reggio Emilia

- Principali mansioni PRODUZIONE DI PRODOTTI DA FORNO, SERVIZIO ALLA CLIENTELA

PORTALETTERE

- Date: Da febbraio 2009 ad aprile 2009

- Nome e indirizzo del datore di lavoro:POSTE ITALIANE S.P.A.

- Principali mansioni PORTALETTERE

BARISTA

- Date: Da dicembre 2008 a gennaio 2009

- Nome e indirizzo del datore di lavoro: BAR ATLANTIC, c/o l'essellunga di v.le Timavo Reggio Emilia

- Principali mansioni BARISTA

ADDETTA ALLE VENDITE

- Date Da settembre 2008 a dicembre 2008
- Nome e indirizzo del datore di lavoro: SCUOLA 2F, v.le Isonzo n°8 42100 Reggio Emilia
- Principali mansioni TELEFONISTA PER RECLUTAMENTO PARTECIPANTI AD UN CORSO DI COMPUTER

CAMERIERA CAPOSALA

- Date DAL GIUGNO 2006 LUGLIO 2008
- Nome e indirizzo del datore di lavoro: PIZZERIA GRIGLERIA "GRILL INN", via Peloritana 20024 Garbagnate Mil.se (MI)
- Principali mansioni CAMERIERA E CAPOSALA CON USO DEL PALMARE

ISTRUZIONE E FORMAZIONE

- Nome e tipo di istituto di istruzione o formazione:

UNIVERSITA' DEGLI STUDI DI MODENA E REGGIO EMILIA, FACOLTA' DI
ECONOMIA AZIENDALE – MANAGEMENT

- Principali materie CONTABILITA'- GESTIONE AZIENDALE - MARKETING

- Date 2008

- Nome e tipo di istituto di istruzione o formazione:

LICEO SCIENTIFICO STATALE "E. MAJORANA", RHO (MI)

- Qualifica conseguita DIPLOMA SCIENTIFICO CON SPERIMENTAZIONE TECNOLOGICA

CAPACITÀ E COMPETENZE

MADRELINGUA ITALIANA

Lingua inglese LETTURA SCRITTURA ESPRESSIONE

- Capacità di lettura BUONO BUONO BUONO

Lingua spagnola LETTURA SCRITTURA ESPRESSIONE

- Capacità di lettura BUONO BUONO BUONO

CAPACITÀ E COMPETENZE TECNICHE

OTTIMO USO DEL COMPUTER. CONOSCENZA OTTIMA DI WORD, EXCEL, POWER POINT, INTERNET EXPLORER, POSTA ELETTRONICA. CONOSCENZE

DISCRETE DI HTML E C++

PATENTE B - automunita

ULTERIORI INFORMAZIONI REFERENZE DISPONIBILI. Capacità organizzativa autonoma e lavoro in team.

Autorizzo al trattamento dei miei dati personali.

MILIONE LUISA