



Prefettura di Milano
Ufficio territoriale del Governo
Area V - Protezione Civile, Difesa Civile e Coordinamento del Soccorso Pubblico

PIANO DI EMERGENZA ESTERNO
INDUSTRIE A RISCHIO DI INCIDENTE RILEVANTE

RICHIESTA INFORMAZIONI AI COMUNI

Elaborato Tecnico n°	
Scheda n°	
pag.	1 di 33
rev.	
data	

COMUNE di

GARBAGNATE MILANESE

1	DATI ANAGRAFICI	2
1.1	COMUNI CONFINANTI (A CURA DEL SOLO COMUNE CAPOFILA).....	2
2	GESTIONE DELLE EMERGENZE	3
2.1	RISORSE OPERATIVE.....	3
2.2	REPERIBILITÀ H24.....	4
2.3	RETI TECNOLOGICHE/REPERIBILITÀ H24	4
2.4	SISTEMI DI ALLERTAMENTO PER LA POPOLAZIONE	5
2.5	MODALITÀ DI UTILIZZO DEI SISTEMI DI ALLERTAMENTO	5
3	AREE LOGISTICHE PER L'EMERGENZA	5
3.1	AREE DI ATTESA PER A POPOLAZIONE	5
3.2	AREE e CENTRI DI ASSISTENZA PER LA POPOLAZIONE.....	7
3.3	AREE DI AMMASSAMENTO MEZZI E UOMINI	9
3.4	ZONE DI ATTERRAGGIO IN EMERGENZA (mezzi ad ala rotante)	10
4	DATI TERRITORIALI	11
4.1	CONDIZIONI METEOROLOGICHE PREVALENTI.....	11
4.2	COMPRESENZA DI ALTRI RISCHI NATURALI ED ANTROPICI.....	12
5	ELENCO PUNTUALE DEGLI OGGETTI VULNERABILI INTERESSATI ALL'ESTERNO DELLO STABILIMENTO	13
6	ELENCO PUNTUALE DEGLI OGGETTI VULNERABILI INTERESSATI ALL'ESTERNO DELLO STABILIMENTO	17
7	PIANO DEI POSTI DI BLOCCO	29



Prefettura di Milano
Ufficio territoriale del Governo
 Area V - Protezione Civile, Difesa Civile e Coordinamento del Soccorso Pubblico

PIANO DI EMERGENZA ESTERNO
INDUSTRIE A RISCHIO DI INCIDENTE RILEVANTE

RICHIESTA INFORMAZIONI AI COMUNI

Elaborato Tecnico n°	
Scheda n°	
pag.	2 di 33
rev.	
data	

1 DATI ANAGRAFICI

Indirizzo Municipio: Piazza De Gasperi 1 – 20024 – Garbagnate Milanese									
tel.: 0278618200		fax: 029952515		e-mail: comune@garbagnate-milanese.legalmail.it					
Sindaco: Dott. Daniele Davide Barletta				tel.: 0278618222					
C.O.M. di appartenenza:									
Indirizzo:									
tel.:		fax:			e-mail:				
Centro di Coordinamento Comunale (C.O.C.)									
Indirizzo Via Carducci 3			20024 – Garbagnate Milanese						
tel: 0278618557		fax: 029953116		e mail: poliziamunicipale@comune.garbagnate-milanese.mi.it					
Bacino di utenza, n° abitanti		27.160 al 31.12.2019		Tempo di percorrenza		40 minuti			
Centro Coordinamento Soccorsi (C.C.S.)			PREFETTURA DI MILANO						
Indirizzo:									
Tel.:		Fax:			e-mail:				
Piano Comunale di Protezione Civile		approvato	<input checked="" type="checkbox"/> SI	<input type="checkbox"/> NO	Data 1997 - 2001 (piano intercomunale)	aggiornato:	<input checked="" type="checkbox"/> SI	<input type="checkbox"/> NO	Data settembre 2014
Elaborato Tecnico RIR		approvato	<input checked="" type="checkbox"/> SI	<input type="checkbox"/> NO	Data 1997 - 2001 (piano intercomunale)	aggiornato:	<input checked="" type="checkbox"/> SI	<input type="checkbox"/> NO	Data settembre 2014

1.1 COMUNI CONFINANTI (A CURA DEL SOLO COMUNE CAPOFILIA)

Comune	Telefono	Telefono h24	Potenzialmente Coinvolto nell'incidente SI/NO	Se SI per quale azienda
-----	-----	-----	-----	-----
-----	-----	-----	-----	-----
-----	-----	-----	-----	-----
-----	-----	-----	-----	-----



Prefettura di Milano
Ufficio territoriale del Governo
Area V - Protezione Civile, Difesa Civile e Coordinamento del Soccorso Pubblico

PIANO DI EMERGENZA ESTERNO
INDUSTRIE A RISCHIO DI INCIDENTE RILEVANTE

RICHIESTA INFORMAZIONI AI COMUNI

Elaborato Tecnico n°	
Scheda n°	
pag.	3 di 33
rev.	
data	

2 GESTIONE DELLE EMERGENZE

2.1 RISORSE OPERATIVE

Enti	Indirizzi	Recapiti
Organizzazioni di Volontariato di Protezione Civile		
VIGILI DEL FUOCO	Via Venezia 8 – 20024 Garbagnate Milanese	112 (NUE)
Soccorso sanitario emergenza e urgenza		
CROCE ROSSA ITALIANA	Via Matteotti 12 – 20024 Garbagnate Milanese	029952242 112 (NUE)
Carabinieri		
STAZIONE CC	Via Bonetti 13 – 20024 Garbagnate Milanese	029954343 112 (NUE)
Altri Enti		
POLIZIA LOCALE	Via Carducci 3 – 20024 Garbagnate Milanese	0278618557
Mezzi	Materiali	
Polizia Locale: N. 1 FORD RANGER – N.1 FIAT TIPO SW – N. 2 FIAT TIPO – N.1 SUZUKI IGNIS 4X4	-----	
Altri Enti:		



Prefettura di Milano
Ufficio territoriale del Governo
Area V - Protezione Civile, Difesa Civile e Coordinamento del Soccorso Pubblico

PIANO DI EMERGENZA ESTERNO
INDUSTRIE A RISCHIO DI INCIDENTE RILEVANTE

RICHIESTA INFORMAZIONI AI COMUNI

Elaborato Tecnico n°	
Scheda n°	
pag.	4 di 33
rev.	
data	

2.2 REPERIBILITÀ H24

nome	incarico	recapiti telefonici			fax ufficio
		abitazione	ufficio	cellulare	
ASSANDRI Andrea	Comandante Polizia Locale	-----	0278618557	3351980712	029953116
LONGONI Paolo	Vice Comandante Polizia Locale	-----	0278618557	-----	029953116
BARLETTA Daniele Davide	Sindaco	-----	0278618222	-----	029952515
MARRAPODI Lorenzo	Staff del Sindaco con funzione di comunicazione	-----	0278618248	-----	029952515
AMBROSINI Marco	Responsabile Servizio Innovazione Tecnologica	-----	0278618237	-----	029952515

2.3 RETI TECNOLOGICHE/REPERIBILITÀ H24

rete	gestore	indirizzo	recapito telefonico	Reperibilità h24
Acquedotto	AMIACQUE – GRUPPO CAP	Via Rimini 34/36 20142 Milano	02895201	800175571
Gasdotto	NED (Nuove Energie Distribuzione)	Viale Alcide de Gasperi 113/115 – 20017 RHO (MI)	029306850	800992772
Elettrodotto	ENEL		803500	803500
	A2A SPA (illuminazione pubblica)		800688811	800688811
Fibra ottica	TIM			
	FASTWEB			



Prefettura di Milano
Ufficio territoriale del Governo
 Area V - Protezione Civile, Difesa Civile e Coordinamento del Soccorso Pubblico

PIANO DI EMERGENZA ESTERNO
INDUSTRIE A RISCHIO DI INCIDENTE RILEVANTE

RICHIESTA INFORMAZIONI AI COMUNI

Elaborato Tecnico n°	
Scheda n°	
pag.	5 di 33
rev.	
data	

2.4 SISTEMI DI ALLERTAMENTO PER LA POPOLAZIONE

mezzo	proprietà	Ubicazione punto attivazione	responsabile attivazione
impianti acustici dedicati:	NO		
megafoni:	NO		
sirene o simili:	Comune di Garbagnate Milanese	Automezzi Polizia Locale	Comandante Polizia Locale o suo vice
altro	Comune di Garbagnate Milanese	<ul style="list-style-type: none"> •Gruppi messaggistica (Whatsapp – Telegram) •Social network (facebook) •Sito internet •Ledwall 	Staff del Sindaco con funzione di comunicazione (Sig. MARRAPODI Lorenzo) e Responsabile Servizio Innovazione Tecnologica (Sig. Ambrosini Marco)

2.5 MODALITÀ DI UTILIZZO DEI SISTEMI DI ALLERTAMENTO

mezzo	modalità di utilizzo	evacuazione	Riparo al chiuso
impianti acustici dedicati:	NO		
megafoni:	NO		
sirene o simili:	sul posto con pattuglia Polizia Locale	Mediante sirene presenti sugli autoveicoli	Mediante sirene presenti sugli autoveicoli
altro			

3 AREE LOGISTICHE PER L'EMERGENZA

3.1 AREE DI ATTESA PER LA POPOLAZIONE

AREA 1: PARCO DEI PIOPPI			
proprietà:		indirizzo:	recapito telefonico:
Comune Garbagnate Milanese		Via dei Pioppi	Gestore parco Sig.ra C. R.
estensione (mq)	7.700		-----
frazione coperta	-----		-----
frazione scoperta	100%		-----
energia elettrica: ATTIVA			
AREA 2: (denominazione)			
proprietà:		indirizzo:	recapito telefonico:
-----		-----	-----
estensione (mq)			capienza (numero persone)
frazione coperta	-----		-----



Prefettura di Milano
Ufficio territoriale del Governo
Area V - Protezione Civile, Difesa Civile e Coordinamento del Soccorso Pubblico

PIANO DI EMERGENZA ESTERNO
INDUSTRIE A RISCHIO DI INCIDENTE RILEVANTE

RICHIESTA INFORMAZIONI AI COMUNI

Elaborato Tecnico n°	
Scheda n°	
pag.	6 di 33
rev.	
data	

frazione scoperta	-----	-----
energia elettrica:		
AREA 3: (denominazione)		
proprietà:	indirizzo:	recapito telefonico:
-----	-----	-----
estensione (mq)	-----	capienza (numero persone)
frazione coperta	-----	-----
frazione scoperta	-----	-----
energia elettrica:		
AREA 4: (denominazione)		
proprietà:	indirizzo:	recapito telefonico:
-----	-----	-----
estensione (mq)	-----	capienza (numero persone)
frazione coperta	-----	-----
frazione scoperta	-----	-----
energia elettrica:		



Prefettura di Milano
Ufficio territoriale del Governo
 Area V - Protezione Civile, Difesa Civile e Coordinamento del Soccorso Pubblico

PIANO DI EMERGENZA ESTERNO
INDUSTRIE A RISCHIO DI INCIDENTE RILEVANTE

RICHIESTA INFORMAZIONI AI COMUNI

Elaborato Tecnico n°	
Scheda n°	
pag.	7 di 33
rev.	
data	

3.2 AREE e CENTRI DI ASSISTENZA PER LA POPOLAZIONE

AREA 1: SCUOLA DELL'INFANZIA "LO SCOIATTOLO"			
Strutture campali - NESSUNA			
estensione tot. (mq)	capienza (n° persone)	Tot.	
Modulo 1	N° persone	Ubicazione	
Modulo 2	N° persone		
Modulo 3	N° persone		
Modulo 4	N° persone		
-----	N° persone		
Strutture Esistenti EDIFICIO POLIFUNZIONALE "LO SCOIATTOLO"			
Denominazione	capienza (n° persone)	Indirizzo:	tel.:
1 Edificio polifunzionale	mq 230	Via Ugo Foscolo – Garbagnate Milanese	0299068865
2 Spazio Polivalente	mq 200	Via Ugo Foscolo – Garbagnate Milanese	0299068865
3	N° persone		
4	N° persone		
5	N° persone		
Rete fognaria: PRESENTE			
energia elettrica: PRESENTE			

AREA 2: SCUOLA PRIMARIA "A. GRAMSCI"			
Strutture campali - NESSUNA			
estensione tot. (mq)	capienza (n° persone)	Tot.	
Modulo 1	N° persone	Ubicazione	
Modulo 2	N° persone		
Modulo 3	N° persone		
Modulo 4	N° persone		
-----	N° persone		
Strutture Esistenti PALESTRA			
Denominazione	capienza (n° persone)	Indirizzo:	tel.:
1 Palestra scuola primaria	mq 560	Via Ceresio – Garbagnate Milanese	029956443
2	N° persone		
3	N° persone		
Rete fognaria: PRESENTE			
energia elettrica: PRESENTE			



Prefettura di Milano
Ufficio territoriale del Governo
Area V - Protezione Civile, Difesa Civile e Coordinamento del Soccorso Pubblico

PIANO DI EMERGENZA ESTERNO
INDUSTRIE A RISCHIO DI INCIDENTE RILEVANTE

RICHIESTA INFORMAZIONI AI COMUNI

Elaborato Tecnico n°	
Scheda n°	
pag.	8 di 33
rev.	
data	

AREA 3: SCUOLA PRIMARIA "KAROL WOJTYLA"			
Strutture campali - NESSUNA			
estensione tot. (mq)	capienza (n° persone)	Tot.	
Modulo 1	N° persone	Ubicazione	
Modulo 2	N° persone		
Modulo 3	N° persone		
Modulo 4	N° persone		
-----	N° persone		
Strutture Esistenti PALESTRA			
Denominazione	capienza (n° persone)	Indirizzo:	tel.:
1 Palestra Scuola Primaria		Largo Gervasoni 1 – Garbagnate Milanese	029955018
2	N° persone		
3	N° persone		
4	N° persone		
5	N° persone		
Rete fognaria: PRESENTE			
energia elettrica: PRESENTE			

AREA 4: (denominazione)			
Strutture campali			
estensione tot. (mq)	capienza (n° persone)	Tot.	
Modulo 1	N° persone	Ubicazione	
Modulo 2	N° persone		
Modulo 3	N° persone		
Modulo 4	N° persone		
-----	N° persone		
Strutture Esistenti (alberghi, scuole, centri sportivi, caserme, campeggi, ecc.)			
Denominazione	capienza (n° persone)	Indirizzo:	tel.:
1	N° persone		
2	N° persone		
3	N° persone		
Rete fognaria:			
energia elettrica:			



Prefettura di Milano
Ufficio territoriale del Governo
 Area V - Protezione Civile, Difesa Civile e Coordinamento del Soccorso Pubblico

PIANO DI EMERGENZA ESTERNO
INDUSTRIE A RISCHIO DI INCIDENTE RILEVANTE

RICHIESTA INFORMAZIONI AI COMUNI

Elaborato Tecnico n°	
Scheda n°	
pag.	9 di 33
rev.	
data	

3.3 AREE DI AMMASSAMENTO MEZZI E UOMINI

AREA 1: PARCO DEI PIOPPI		
proprietà:	indirizzo:	recapito telefonico:
Comune Garbagnate Milanese	Via dei Pioppi	Gestore parco Sig.ra C. R.
estensione (mq)	7.700	
frazione coperta	-----	-----
frazione scoperta	100%	-----
energia elettrica: ATTIVA		
AREA 2: PIAZZA DEL MERCATO		
proprietà:	indirizzo:	recapito telefonico:
Comune Garbagnate Milanese	Via Como	
estensione (mq)	12.000	
frazione coperta	-----	-----
frazione scoperta	100%	-----
energia elettrica: PRESENTE		
AREA 3: CAMPO SPORTIVO COMUNALE "QUADRIFOGLIO"		
proprietà:	indirizzo:	recapito telefonico:
Comune Garbagnate Milanese	Via Nazario Sauro	Concessionario: F.C. Calcio Speranza Primule – Presidente Sig. D. F. L.
estensione (mq)	4.000	
frazione coperta	-----	-----
frazione scoperta	100%	-----
energia elettrica: PRESENTE		
AREA 4: (denominazione)		
proprietà:	indirizzo:	recapito telefonico:
-----	-----	-----
estensione (mq)	-----	capienza (mezzi e persone)
frazione coperta	-----	-----
frazione scoperta	-----	-----
energia elettrica:		



Prefettura di Milano
Ufficio territoriale del Governo
Area V - Protezione Civile, Difesa Civile e Coordinamento del Soccorso Pubblico

PIANO DI EMERGENZA ESTERNO
INDUSTRIE A RISCHIO DI INCIDENTE RILEVANTE

RICHIESTA INFORMAZIONI AI COMUNI

Elaborato Tecnico n°	
Scheda n°	
pag.	10 di 33
rev.	
data	

3.4 ZONE DI ATTERRAGGIO IN EMERGENZA (mezzi ad ala rotante)

AREA 1: CAMPO SPORTIVO COMUNALE "GROANE"		
proprietà:	indirizzo:	recapito telefonico:
Comune Garbagnate Milanese	Via dei Pioppi	Concessionario: OSL Calcio Presidente Sig. P. C. M.
estensione (mq)	5.000	
AREA 2: CAMPO SPORTIVO COMUNALE		
proprietà:	indirizzo:	recapito telefonico:
Comune Garbagnate Milanese	Via Montenero	Responsabile del Settore Servizi Educativi, Culturali, Sportivi e del Tempo Libero del Comune di Garbagnate Milanese Sig.ra Tenconi Lorenza
estensione (mq)	5.000	



Prefettura di Milano
Ufficio territoriale del Governo
 Area V - Protezione Civile, Difesa Civile e Coordinamento del Soccorso Pubblico

PIANO DI EMERGENZA ESTERNO
INDUSTRIE A RISCHIO DI INCIDENTE RILEVANTE

RICHIESTA INFORMAZIONI AI COMUNI

Elaborato Tecnico n°	
Scheda n°	
pag.	11 di 33
rev.	
data	

4 DATI TERRITORIALI

4.1 CONDIZIONI METEOROLOGICHE PREVALENTI (dati forniti da ARPA)

fonte dei dati	Stazione meteorologica locale	Cinisello Balsamo – Parco Nord (MI)	identificazione: comune di Cinisello Balsamo, provincia di Milano Coordinate: <table border="1"> <tr> <td>UTM_Nord</td> <td>5043257</td> </tr> <tr> <td>UTM_Est</td> <td>516051</td> </tr> <tr> <td>Quota</td> <td>142</td> </tr> </table>		UTM_Nord	5043257	UTM_Est	516051	Quota	142		
	UTM_Nord	5043257										
UTM_Est	516051											
Quota	142											
altra stazione di rilevamento	Milano Brera	identificazione: comune e provincia di Milano Coordinate: <table border="1"> <tr> <td>UTM_Nord</td> <td>5035365</td> </tr> <tr> <td>UTM_Est</td> <td>514782</td> </tr> <tr> <td>Quota</td> <td>122 m</td> </tr> </table>		UTM_Nord	5035365	UTM_Est	514782	Quota	122 m			
UTM_Nord	5035365											
UTM_Est	514782											
Quota	122 m											
precipitazioni (media annuale in mm)	963 mm (periodo 2015-2019)											
Fulminazioni * (numero totale eventi nube-suolo nei mesi di giugno, luglio e agosto del 2019)	29											
trombe d'aria	Nessuna segnalazione											
Vento (statistiche su periodo 2015-2019)	direzione	dati in %	velocità media (m/s)									
	N	10	1.4									
	NE	8	0.8									
	E	17	1.4									
	SE	14	1.6									
	S	7	1.2									
	SO	16	1.6									
	O	13	1.5									
	NO	14	1.1									
	percentuale ventosità											
<table border="1"> <tr> <td> </td> <td> </td> <td> </td> </tr> <tr> <td> </td> <td> </td> <td> </td> </tr> <tr> <td> </td> <td> </td> <td> </td> </tr> </table>												
Temperatura (°C)	Media annuale minime: 8.7 °C (periodo 2015-2019)											
	Minimo assoluto giornaliero temperature minime: -8.1 °C (periodo 2015-2019)											
	Massimo assoluto giornaliero temperature minime: 25.2 °C (periodo 2015-2019)											
	Media annuale massime: 19.7 °C (periodo 2015-2019) Minimo assoluto giornaliero temperature massime: -0.4 °C (periodo 2015-2019) Massimo assoluto giornaliero temperature massime: 39 °C (periodo 2015-2019)											
Nebbia ** (visibilità <1000 m)	34.3% (casi di visibilità <1000 metri in inverno alle 06 UTC) **											
	18% (casi di visibilità <1000 metri in inverno alle 12 UTC) **											
	15.7% (casi di visibilità <1000 metri in inverno alle 18 UTC) **											



Prefettura di Milano
Ufficio territoriale del Governo
Area V - Protezione Civile, Difesa Civile e Coordinamento del Soccorso Pubblico

PIANO DI EMERGENZA ESTERNO
INDUSTRIE A RISCHIO DI INCIDENTE RILEVANTE

RICHIESTA INFORMAZIONI AI COMUNI

Elaborato Tecnico n°	
Scheda n°	
pag.	12 di 33
rev.	
data	

pressione atmosferica (assoluta in mb su periodo 2017-2019)	min: 973.9 (media giornaliera)	media annua: 997.8	max: 1018.7 (media giornaliera)
---	--------------------------------	--------------------	---------------------------------

* Vengono considerati i fulmini nube-suolo caduti entro il territorio comunale di Garbagnate Milanese

** Dati dell'Aeronautica Militare riferiti a Milano Linate. Media stagionale nel periodo di riferimento 1973-2000, vengono trascurate dall'analisi le restanti stagioni per dati ritenuti poco significativi

4.2 COMPRESENZA DI ALTRI RISCHI NATURALI ED ANTROPICI

4.2.1 Zonizzazione sismica

TERRITORIO COMUNALE IN ZONA SISMICA 4

4.2.2 Altri rischi (*idrogeologico, idraulico, incendi boschivi, trasporti ecc.*)

INCENDI BOSCHIVI (PARCO GROANE – PARCO DEL LURA)
RISCHIO IDRAULICO (CANALE VILLORESI – TORRENTE GUISA – TORRENTE NIRONE)
TRASPORTI (FNM MILANO – SARONNO)



Prefettura di Milano
Ufficio territoriale del Governo
 Area V - Protezione Civile, Difesa Civile e Coordinamento del Soccorso Pubblico

PIANO DI EMERGENZA ESTERNO
INDUSTRIE A RISCHIO DI INCIDENTE RILEVANTE
RICHIESTA INFORMAZIONI AI COMUNI

Elaborato Tecnico n°	
Scheda n°	
pag.	13 di 33
rev.	
data	

5 ELENCO PUNTUALE DEGLI OGGETTI VULNERABILI INTERESSATI ALL'ESTERNO DELLO STABILIMENTO GALSTAFF MULTIRESINE

Tipologia evento incidentale (TOP): TOP 2 – TOP 3				Riferimento cartografico: ALLEGATO 1		
PRIMA ZONA DI SICURO IMPATTO – (LC50 - per dispersione tossici)						
<i>insediamenti industriali ed artigianali</i>						
N*	denominazione	comune	indirizzo	recapito telefonico	numero dipendenti	ore esercizio
1	---	---	---	----	---	---
2	---	---	---	----	---	---
3	---	---	---	----	---	---
Possibili effetti domino						
<i>collettività vulnerabili (es. scuole, ospedali, case di cura, centri commerciali)</i>						
N°	denominazione	comune	indirizzo	recapito telefonico	numero stimato max persone potenzialmente presenti	
	---	---	---	----	---	---
	---	---	---	----	---	---
	---	---	---	----	---	---
<i>soggetti residenti a rischio</i>						
residenti:	n.					
disabili:	nome e cognome		indirizzo	telefono		
Totale: n.		



Prefettura di Milano
Ufficio territoriale del Governo
Area V - Protezione Civile, Difesa Civile e Coordinamento del Soccorso Pubblico

PIANO DI EMERGENZA ESTERNO
INDUSTRIE A RISCHIO DI INCIDENTE RILEVANTE
RICHIESTA INFORMAZIONI AI COMUNI

Elaborato Tecnico n°	
Scheda n°	
pag.	14 di 33
rev.	
data	

SECONDA ZONA DI DANNO - (IDHL – per dispersione tossici)

insediamenti industriali ed artigianali

N*	denominazione	comune	indirizzo	recapito telefonico	numero dipendenti	ore esercizio
1	VENTITECHNO	GARBAGNATE MILANESE	VIA DELLE GROANE 126	0299028004 SIG. C.M.	3	08.00-18.00
2	---	---	---	---	---	---
3	---	---	---	---	---	---
Possibili effetti domino						

collettività vulnerabili (es. scuole, ospedali, case di cura, centri commerciali)

N°	denominazione	comune	indirizzo	recapito telefonico	numero stimato max persone potenzialmente presenti
	---	---	---	---	---
	---	---	---	---	---
	---	---	---	---	---

soggetti residenti a rischio

residenti:	n.				
disabili:	nome e cognome	indirizzo	telefono		
Totale: n.		



Prefettura di Milano
Ufficio territoriale del Governo
Area V - Protezione Civile, Difesa Civile e Coordinamento del Soccorso Pubblico

PIANO DI EMERGENZA ESTERNO
INDUSTRIE A RISCHIO DI INCIDENTE RILEVANTE
RICHIESTA INFORMAZIONI AI COMUNI

Elaborato Tecnico n°	
Scheda n°	
pag.	15 di 33
rev.	
data	

TERZA ZONA DI ATTENZIONE - (LOC – per dispersione tossici)						
<i>insediamenti industriali ed artigianali</i>						
N. ⁽¹⁾	denominazione	comune	indirizzo	recapito telefonico	numero dipendenti	ore esercizio
1	BAYER SPA	GARBAGNATE MILANESE	VIA DELLE GROANE 126	SIG.RA S. C.	400	24/24
2	ECOMETEO ITALIA SRL	GARBAGNATE MILANESE	VIALE FORLANINI 92	SIG. M. L.	11	08.00-18.00
<i>collettività vulnerabili (es. scuole, ospedali, case di cura, centri commerciali)</i>						
N. ⁽¹⁾	denominazione	comune	indirizzo	recapito telefonico	numero stimato max persone potenzialmente presenti	
...	ASST RHODENSE – OSPEDALE GUIDO SALVINI	GARBAGNATE MILANESE	Viale Carlo Forlanini 95	02994301 CENTRALINO CHIEDERE DEL DIRETTORE MEDICO DI PRESIDIO O REPERIBILE DIREZIONE MEDICA	2.700 (suddiviso fra dipendenti, utenti esterni e pazienti ricoverati)	
...						
...						
<i>soggetti residenti a rischio</i>						
residenti:	n.					
disabili:	nome e cognome		indirizzo	telefono		
Totale: n.						
<i>Strutture limitrofe di particolare rilievo ai fini di Protezione Civile⁽²⁾</i>						
N. ⁽¹⁾	denominazione	comune	indirizzo	recapito telefonico		
...						
...						



Prefettura di Milano
Ufficio territoriale del Governo
Area V - Protezione Civile, Difesa Civile e Coordinamento del Soccorso Pubblico

PIANO DI EMERGENZA ESTERNO
INDUSTRIE A RISCHIO DI INCIDENTE RILEVANTE

RICHIESTA INFORMAZIONI AI COMUNI

Elaborato Tecnico n°	
Scheda n°	
pag.	16 di 33
rev.	
data	

...			
-----	--	--	--

NOTA1*: gli elementi vulnerabili devono essere numerati progressivamente al fine di identificarli sulla cartografia.

NOTA 2: Individuare tutte le strutture limitrofe di particolare rilievo ai fini di protezione civile (municipio, scuole, centri commerciali, cinema ...) collocate all'esterno della III° zona 'di attenzione'

Nel caso sul territorio comunale vi fossero più aziende a Rischio di Incidente Rilevante compilare le schede successive (I, II e III zona d'impatto per quante sono le aziende)



Prefettura di Milano
Ufficio territoriale del Governo
 Area V - Protezione Civile, Difesa Civile e Coordinamento del Soccorso Pubblico

PIANO DI EMERGENZA ESTERNO
INDUSTRIE A RISCHIO DI INCIDENTE RILEVANTE
RICHIESTA INFORMAZIONI AI COMUNI

Elaborato Tecnico n°	
Scheda n°	
pag.	17 di 33
rev.	
data	

6 ELENCO PUNTUALE DEGLI OGGETTI VULNERABILI INTERESSATI ALL'ESTERNO DELLO STABILIMENTO

Tipologia evento incidentale (TOP): TOP 2 – TOP 3 – TOP 4 – TOP 5 – TOP 6				Riferimento cartografico: ALLEGATO 2		
PRIMA ZONA DI SICURO IMPATTO – IRRAGGIAMENTO DA INCENDI						
<i>insediamenti industriali ed artigianali</i>						
N*	denominazione	comune	indirizzo	recapito telefonico	numero dipendenti	ore esercizio
1	VENTITECHNO	GARBAGNATE MILANESE	VIA DELLE GROANE 126	0299028004 SIG. C. M.	3	08.00-18.00
2						
3						
Possibili effetti domino						
<i>collettività vulnerabili (es. scuole, ospedali, case di cura, centri commerciali)</i>						
N°	denominazione	comune	indirizzo	recapito telefonico	numero stimato max persone potenzialmente presenti	
1						
2						
3						
<i>soggetti residenti a rischio</i>						
residenti:	n.					
disabili:	nome e cognome		indirizzo	telefono		
Totale: n.		



Prefettura di Milano
Ufficio territoriale del Governo
Area V - Protezione Civile, Difesa Civile e Coordinamento del Soccorso Pubblico

PIANO DI EMERGENZA ESTERNO
INDUSTRIE A RISCHIO DI INCIDENTE RILEVANTE
RICHIESTA INFORMAZIONI AI COMUNI

Elaborato Tecnico n°	
Scheda n°	
pag.	18 di 33
rev.	
data	

SECONDA ZONA DI DANNO – IRREGGIAMENTO DA INCENDI

insediamenti industriali ed artigianali

N*	denominazione	comune	indirizzo	recapito telefonico	numero dipendenti	ore esercizio
1	BAYER SPA	GARBAGNATE MILANESE	VIA DELLE GROANE 126	SIG.RA S. C.	400	24/24
2						
3						
Possibili effetti domino						

collettività vulnerabili (es. scuole, ospedali, case di cura, centri commerciali)

N°	denominazione	comune	indirizzo	recapito telefonico	numero stimato max persone potenzialmente presenti

soggetti residenti a rischio

residenti:	n.				
disabili:	nome e cognome	indirizzo	telefono		
Totale: n.		



Prefettura di Milano
Ufficio territoriale del Governo
Area V - Protezione Civile, Difesa Civile e Coordinamento del Soccorso Pubblico

PIANO DI EMERGENZA ESTERNO
INDUSTRIE A RISCHIO DI INCIDENTE RILEVANTE
RICHIESTA INFORMAZIONI AI COMUNI

Elaborato Tecnico n°	
Scheda n°	
pag.	19 di 33
rev.	
data	

TERZA ZONA DI ATTENZIONE - IRRAGGIAMENTO DA INCENDI						
<i>insediamenti industriali ed artigianali</i>						
N. ⁽¹⁾)	denominazione	comune	indirizzo	recapito telefonico	numero dipendenti	ore esercizio
...						
<i>collettività vulnerabili (es. scuole, ospedali, case di cura, centri commerciali)</i>						
N. ⁽¹⁾)	denominazione	comune	indirizzo	recapito telefonico	numero stimato max persone potenzialmente presenti	
...						
...						
<i>soggetti residenti a rischio</i>						
residenti:	n.					
disabili:	nome e cognome		indirizzo	telefono		
Totale: n.						
<i>Strutture limitrofe di particolare rilievo ai fini di Protezione Civile⁽²⁾</i>						
N. ⁽¹⁾)	denominazione	comune	indirizzo	recapito telefonico		
...						
...						

NOTA1*: gli elementi vulnerabili devono essere numerati progressivamente al fine di identificarli sulla cartografia.

NOTA 2: Individuare tutte le strutture limitrofe di particolare rilievo ai fini di protezione civile (municipio, scuole, centri commerciali, cinema ...) collocate all'esterno della III° zona 'di attenzione'



Prefettura di Milano
Ufficio territoriale del Governo
Area V - Protezione Civile, Difesa Civile e Coordinamento del Soccorso Pubblico

PIANO DI EMERGENZA ESTERNO
INDUSTRIE A RISCHIO DI INCIDENTE RILEVANTE
RICHIESTA INFORMAZIONI AI COMUNI

Elaborato Tecnico n°	
Scheda n°	
pag.	20 di 33
rev.	
data	

Tipologia evento incidentale (TOP): TOP 1 – TOP 7				Riferimento cartografico: ALLEGATO 3		
PRIMA ZONA DI SICURO IMPATTO – SOVRAPRESSIONE DA ESPLOSIONI						
<i>insediamenti industriali ed artigianali</i>						
N*	denominazione	comune	indirizzo	recapito telefonico	numero dipendenti	ore esercizio
1						
2						
3						
Possibili effetti domino						
<i>collettività vulnerabili (es. scuole, ospedali, case di cura, centri commerciali)</i>						
N°	denominazione	comune	indirizzo	recapito telefonico	numero stimato max persone potenzialmente presenti	
1						
2						
3						
<i>soggetti residenti a rischio</i>						
residenti:	n.					
disabili:	nome e cognome		indirizzo	telefono		
Totale: n.		



Prefettura di Milano
Ufficio territoriale del Governo
Area V - Protezione Civile, Difesa Civile e Coordinamento del Soccorso Pubblico

PIANO DI EMERGENZA ESTERNO
INDUSTRIE A RISCHIO DI INCIDENTE RILEVANTE
RICHIESTA INFORMAZIONI AI COMUNI

Elaborato Tecnico n°	
Scheda n°	
pag.	21 di 33
rev.	
data	

SECONDA ZONA DI DANNO – SOVRAPRESSIONE DA ESPLOSIONI

insediamenti industriali ed artigianali

N*	denominazione	comune	indirizzo	recapito telefonico	numero dipendenti	ore esercizio
1						
2						
3						
Possibili effetti domino						

collettività vulnerabili (es. scuole, ospedali, case di cura, centri commerciali)

N°	denominazione	comune	indirizzo	recapito telefonico	numero stimato max persone potenzialmente presenti

soggetti residenti a rischio

residenti:	n.				
disabili:	nome e cognome	indirizzo	telefono		
Totale: n.		



Prefettura di Milano
Ufficio territoriale del Governo
 Area V - Protezione Civile, Difesa Civile e Coordinamento del Soccorso Pubblico

PIANO DI EMERGENZA ESTERNO
INDUSTRIE A RISCHIO DI INCIDENTE RILEVANTE
RICHIESTA INFORMAZIONI AI COMUNI

Elaborato Tecnico n°	
Scheda n°	
pag.	22 di 33
rev.	
data	

TERZA ZONA DI ATTENZIONE - SOVRAPRESSIONE DA ESPLOSIONI						
<i>insediamenti industriali ed artigianali</i>						
N. ⁽¹⁾)	denominazione	comune	indirizzo	recapito telefonico	numero dipendenti	ore esercizio
1	BAYER SPA	GARBAGNATE MILANESE	VIA DELLE GROANE 126	SIG.RA S. C.	400	24/24
2	VENTITECHNO	GARBAGNATE MILANESE	VIA DELLE GROANE 126	0299028004 SIG. C. M.	3	08.00-18.00
...						
<i>collettività vulnerabili (es. scuole, ospedali, case di cura, centri commerciali)</i>						
N. ⁽¹⁾)	denominazione	comune	indirizzo	recapito telefonico	numero stimato max persone potenzialmente presenti	
...						
...						
<i>soggetti residenti a rischio</i>						
residenti:	n.					
disabili:	nome e cognome		indirizzo	telefono		
Totale: n.						
<i>Strutture limitrofe di particolare rilievo ai fini di Protezione Civile⁽²⁾</i>						
N. ⁽¹⁾)	denominazione	comune	indirizzo	recapito telefonico		
...						
...						

NOTA1*: gli elementi vulnerabili devono essere numerati progressivamente al fine di identificarli sulla cartografia.

NOTA 2: Individuare tutte le strutture limitrofe di particolare rilievo ai fini di protezione civile (municipio, scuole, centri commerciali, cinema ...) collocate all'esterno della III° zona 'di attenzione'



Prefettura di Milano
Ufficio territoriale del Governo
Area V - Protezione Civile, Difesa Civile e Coordinamento del Soccorso Pubblico

PIANO DI EMERGENZA ESTERNO
INDUSTRIE A RISCHIO DI INCIDENTE RILEVANTE
RICHIESTA INFORMAZIONI AI COMUNI

Elaborato Tecnico n°	
Scheda n°	
pag.	23 di 33
rev.	
data	

Tipologia evento incidentale (TOP): /// ///				Riferimento cartografico:		
PRIMA ZONA DI SICURO IMPATTO – BLEVE- FIREBALL						
<i>insediamenti industriali ed artigianali</i>						
N*	denominazione	comune	indirizzo	recapito telefonico	numero dipendenti	ore esercizio
1						
2						
3						
Possibili effetti domino						
<i>collettività vulnerabili (es. scuole, ospedali, case di cura, centri commerciali)</i>						
N°	denominazione	comune	indirizzo	recapito telefonico	numero stimato max persone potenzialmente presenti	
1						
2						
3						
<i>soggetti residenti a rischio</i>						
residenti:	n.					
disabili:	nome e cognome		indirizzo	telefono		
Totale: n.		



Prefettura di Milano
Ufficio territoriale del Governo
Area V - Protezione Civile, Difesa Civile e Coordinamento del Soccorso Pubblico

PIANO DI EMERGENZA ESTERNO
INDUSTRIE A RISCHIO DI INCIDENTE RILEVANTE
RICHIESTA INFORMAZIONI AI COMUNI

Elaborato Tecnico n°	
Scheda n°	
pag.	24 di 33
rev.	
data	

SECONDA ZONA DI DANNO – BLEVE- FIREBALL

insediamenti industriali ed artigianali

N*	denominazione	comune	indirizzo	recapito telefonico	numero dipendenti	ore esercizio
1						
2						
3						
Possibili effetti domino						

collettività vulnerabili (es. scuole, ospedali, case di cura, centri commerciali)

N°	denominazione	comune	indirizzo	recapito telefonico	numero stimato max persone potenzialmente presenti

soggetti residenti a rischio

residenti:	n.				
disabili:	nome e cognome	indirizzo	telefono		
Totale: n.		



Prefettura di Milano
Ufficio territoriale del Governo
 Area V - Protezione Civile, Difesa Civile e Coordinamento del Soccorso Pubblico

PIANO DI EMERGENZA ESTERNO
INDUSTRIE A RISCHIO DI INCIDENTE RILEVANTE
RICHIESTA INFORMAZIONI AI COMUNI

Elaborato Tecnico n°	
Scheda n°	
pag.	25 di 33
rev.	
data	

TERZA ZONA DI ATTENZIONE – BLEVE- FIREBALL						
<i>insediamenti industriali ed artigianali</i>						
N. ⁽¹⁾)	denominazione	comune	indirizzo	recapito telefonico	numero dipendenti	ore esercizio
...						
...						
...						
<i>collettività vulnerabili (es. scuole, ospedali, case di cura, centri commerciali)</i>						
N. ⁽¹⁾)	denominazione	comune	indirizzo	recapito telefonico	numero stimato max persone potenzialmente presenti	
...						
...						
...						
<i>soggetti residenti a rischio</i>						
residenti:	n.					
disabili:	nome e cognome		indirizzo	telefono		
Totale: n.						
<i>Strutture limitrofe di particolare rilievo ai fini di Protezione Civile⁽²⁾</i>						
N. ⁽¹⁾)	denominazione	comune	indirizzo	recapito telefonico		
...						
...						
...						

NOTA1*: gli elementi vulnerabili devono essere numerati progressivamente al fine di identificarli sulla cartografia.

NOTA 2: Individuare tutte le strutture limitrofe di particolare rilievo ai fini di protezione civile (municipio, scuole, centri commerciali, cinema ...) collocate all'esterno della III° zona 'di attenzione'



Prefettura di Milano
Ufficio territoriale del Governo
Area V - Protezione Civile, Difesa Civile e Coordinamento del Soccorso Pubblico

PIANO DI EMERGENZA ESTERNO
INDUSTRIE A RISCHIO DI INCIDENTE RILEVANTE
RICHIESTA INFORMAZIONI AI COMUNI

Elaborato Tecnico n°	
Scheda n°	
pag.	26 di 33
rev.	
data	

Tipologia evento incidentale (TOP): /// ///				Riferimento cartografico:		
PRIMA ZONA DI SICURO IMPATTO – FLASH FIRE						
<i>insediamenti industriali ed artigianali</i>						
N*	denominazione	comune	indirizzo	recapito telefonico	numero dipendenti	ore esercizio
1						
2						
3						
Possibili effetti domino						
<i>collettività vulnerabili (es. scuole, ospedali, case di cura, centri commerciali)</i>						
N°	denominazione	comune	indirizzo	recapito telefonico	numero stimato max persone potenzialmente presenti	
1						
2						
3						
<i>soggetti residenti a rischio</i>						
residenti:	n.					
disabili:	nome e cognome		indirizzo	telefono		
Totale: n.		



Prefettura di Milano
Ufficio territoriale del Governo
Area V - Protezione Civile, Difesa Civile e Coordinamento del Soccorso Pubblico

PIANO DI EMERGENZA ESTERNO
INDUSTRIE A RISCHIO DI INCIDENTE RILEVANTE
RICHIESTA INFORMAZIONI AI COMUNI

Elaborato Tecnico n°	
Scheda n°	
pag.	27 di 33
rev.	
data	

SECONDA ZONA DI DANNO – FLASH FIRE						
<i>insediamenti industriali ed artigianali</i>						
N*	denominazione	comune	indirizzo	recapito telefonico	numero dipendenti	ore esercizio
1						
2						
3						
Possibili effetti domino						
<i>collettività vulnerabili (es. scuole, ospedali, case di cura, centri commerciali)</i>						
N°	denominazione	comune	indirizzo	recapito telefonico	numero stimato max persone potenzialmente presenti	
<i>soggetti residenti a rischio</i>						
residenti:	n.					
disabili:	nome e cognome	indirizzo		telefono		
Totale: n.		



Prefettura di Milano
Ufficio territoriale del Governo
Area V - Protezione Civile, Difesa Civile e Coordinamento del Soccorso Pubblico

PIANO DI EMERGENZA ESTERNO
INDUSTRIE A RISCHIO DI INCIDENTE RILEVANTE
RICHIESTA INFORMAZIONI AI COMUNI

Elaborato Tecnico n°	
Scheda n°	
pag.	28 di 33
rev.	
data	

TERZA ZONA DI ATTENZIONE – FLASH FIRE						
<i>insediamenti industriali ed artigianali</i>						
N. ⁽¹⁾)	denominazione	comune	indirizzo	recapito telefonico	numero dipendenti	ore esercizio
...						
...						
...						
<i>collettività vulnerabili (es. scuole, ospedali, case di cura, centri commerciali)</i>						
N. ⁽¹⁾)	denominazione	comune	indirizzo	recapito telefonico	numero stimato max persone potenzialmente presenti	
...						
...						
...						
<i>soggetti residenti a rischio</i>						
residenti:	n.					
disabili:	nome e cognome		indirizzo	telefono		
Totale: n.						
<i>Strutture limitrofe di particolare rilievo ai fini di Protezione Civile⁽²⁾</i>						
N. ⁽¹⁾)	denominazione	comune	indirizzo	recapito telefonico		
...						
...						
...						

NOTA1*: gli elementi vulnerabili devono essere numerati progressivamente al fine di identificarli sulla cartografia.

NOTA 2: Individuare tutte le strutture limitrofe di particolare rilievo ai fini di protezione civile (municipio, scuole, centri commerciali, cinema ...) collocate all'esterno della III° zona 'di attenzione'



Prefettura di Milano
Ufficio territoriale del Governo
Area V - Protezione Civile, Difesa Civile e Coordinamento del Soccorso Pubblico

PIANO DI EMERGENZA ESTERNO
INDUSTRIE A RISCHIO DI INCIDENTE RILEVANTE
RICHIESTA INFORMAZIONI AI COMUNI

Elaborato Tecnico n°	
Scheda n°	
pag.	29 di 33
rev.	
data	

7 PIANO DEI POSTI DI BLOCCO

Tipologia evento incidentale:			Riferimento cartografico: ALLEGATO 4
<i>n° identificativo posto di blocco</i>	<i>Ubicazione</i>	<i>Comune</i>	<i>Orario di presidi*</i>
A	Rotatoria Viale Forlanini – Via Lario – SP119	Garbagnate Milanese	Orario servizio Polizia Locale 7.40 – 19.10
B	Viale Forlanini intersezione Via delle Robinie	Garbagnate Milanese	Orario servizio Polizia Locale 7.40 – 19.10
C	Via Fermi intersezione Via dei Pioppi	Garbagnate Milanese	Orario servizio Polizia Locale 7.40 – 19.10
D	Via dei Pioppi intersezione Via delle Robinie	Garbagnate Milanese	Orario servizio Polizia Locale 7.40 – 19.10

*specificare orari e alternanza con eventuale supporto delle Forze dell'Ordine



Prefettura di Milano
Ufficio territoriale del Governo
Area V - Protezione Civile, Difesa Civile e Coordinamento del Soccorso Pubblico

PIANO DI EMERGENZA ESTERNO
INDUSTRIE A RISCHIO DI INCIDENTE RILEVANTE
RICHIESTA INFORMAZIONI AI COMUNI

Elaborato Tecnico n°	
Scheda n°	
pag.	30 di 33
rev.	
data	

ALLEGATO 1:

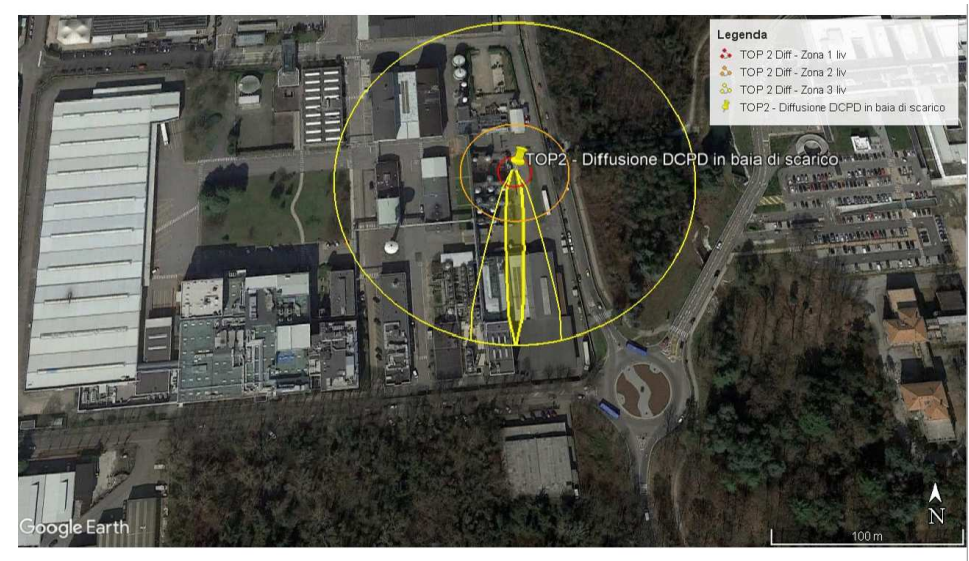
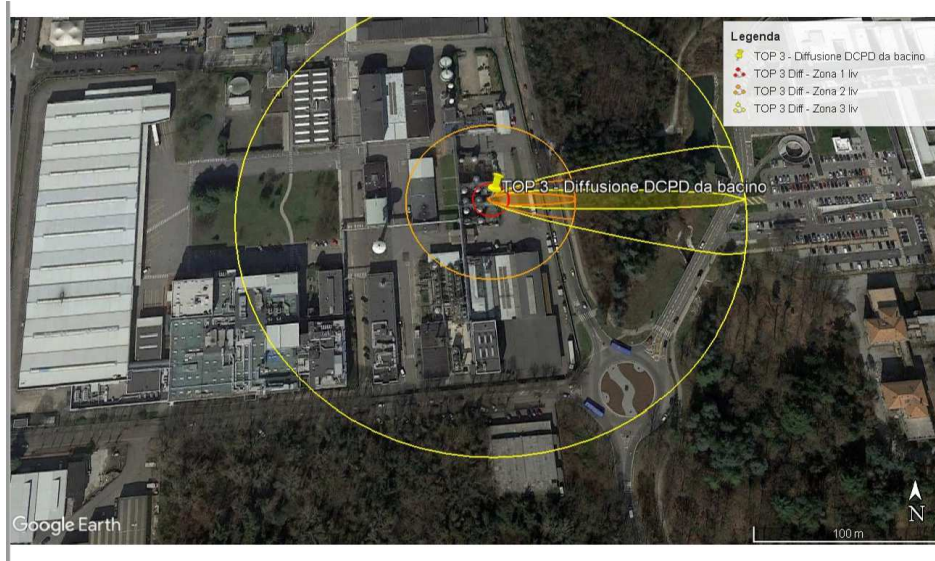



Prefettura di Milano
Ufficio territoriale del Governo
Area V - Protezione Civile, Difesa Civile e Coordinamento del Soccorso Pubblico

PIANO DI EMERGENZA ESTERNO
INDUSTRIE A RISCHIO DI INCIDENTE RILEVANTE
RICHIESTA INFORMAZIONI AI COMUNI

Elaborato Tecnico n°	
Scheda n°	
pag.	31 di 33
rev.	
data	

ALLEGATO 2

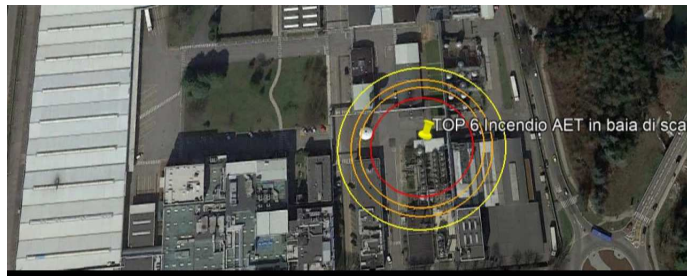
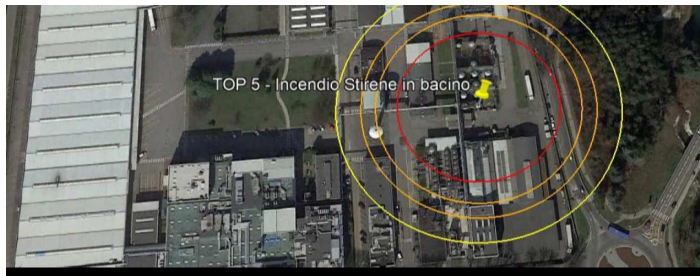



Prefettura di Milano
Ufficio territoriale del Governo
Area V - Protezione Civile, Difesa Civile e Coordinamento del Soccorso Pubblico

PIANO DI EMERGENZA ESTERNO
INDUSTRIE A RISCHIO DI INCIDENTE RILEVANTE
RICHIESTA INFORMAZIONI AI COMUNI

Elaborato Tecnico n°	
Scheda n°	
pag.	32 di 33
rev.	
data	

ALLEGATO 3

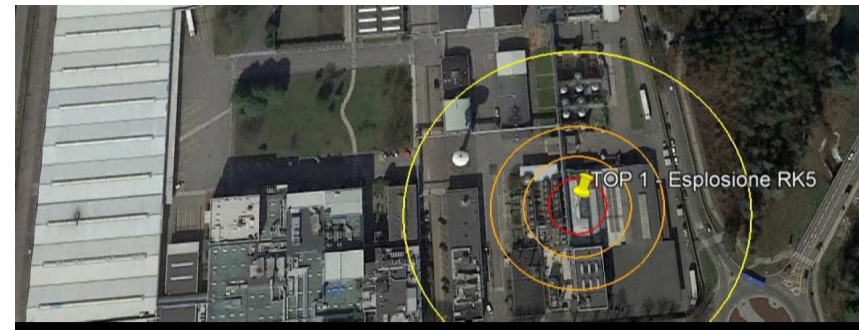



Prefettura di Milano
Ufficio territoriale del Governo
Area V - Protezione Civile, Difesa Civile e Coordinamento del Soccorso Pubblico

PIANO DI EMERGENZA ESTERNO
INDUSTRIE A RISCHIO DI INCIDENTE RILEVANTE
RICHIESTA INFORMAZIONI AI COMUNI

Elaborato Tecnico n°	
Scheda n°	
pag.	33 di 33
rev.	
data	

ALLEGATO 4

