

COMUNE DI CESATE

COMUNE DI CESATE

COMUNE DI SESTO

COMUNE DI BOLLATE

COMUNE DI ARESE

COMUNE DI ARESE

COMUNE DI BOLLATE

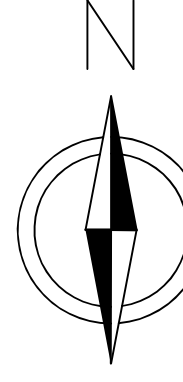

Legenda

— Limite comunale

Autorità di Bacino del Fiume Po
Piano di Gestione del Rischio di Alluvioni (Aggiornamento 2019)

- Aree allagabili Torrente Guisa, Nirone e Lura con evento di piena TR=10 anni (aree P3 alluvione frequente - Scenario H)
- Aree allagabili Torrente Guisa, Nirone e Lura con evento di piena TR=100 anni (aree P2 alluvione poco frequente - Scenario M)
- Aree allagabili Torrente Guisa, Nirone e Lura con evento di piena TR=500 anni (aree P1 alluvione rara - Scenario L)

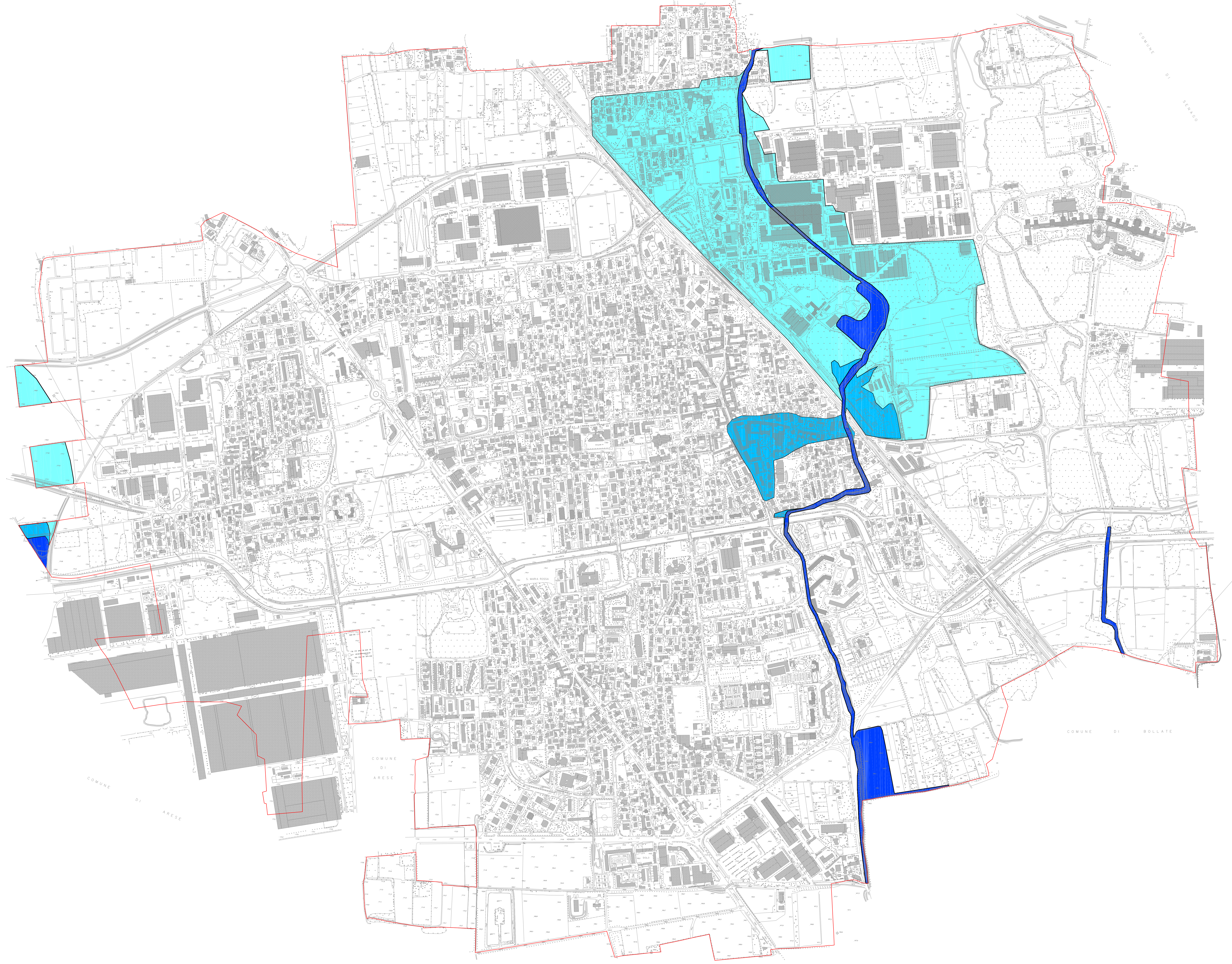

**COMUNE DI
GARBAGNATE MILANESE**
Provincia di Milano



**COMPONENTE GEOLOGICA, IDROGEOLOGICA E SISMICA
DEL PIANO DI GOVERNO DEL TERRITORIO**
Secondo la DGR n° 8/1566/05 "Criteri ed indirizzi per la definizione della componente geologica, idrogeologica e sismica del Piano di Governo del Territorio in attuazione dell'art. 57 della L.11 marzo 2005, n°12" e successive modifiche ed integrazioni

CARTA PGRA

TAVOLA 8

SCALA: 1:5000

Data: Nov. 2020 08/04/20

Redattori ed elaborazioni grafiche:
Studio **Consulenza Ambientale** - Dott. Cost. A. Longo

Professionista incaricato:
Dott. Geol. A. Longo
Via Dante 11 - 20124 Garbagnate Milanese (MI)
Tel. 02/90441 - 02/90441016 - Fax 02/9272143
Email: longo@consulenzaambientale.it
Ordine dei Geologi della Lombardia n°1195