

# QC.02

Vincoli e tutele storico-architettoniche  
e paesistico ambientali

Scala di rappresentazione 1:5.000

SINDACO  
Daniele Davide Barletta

ASSESSORE ALL'URBANISTICA  
Alberto Pirola

SEGRETARIO COMUNALE  
Roberta Bellame

UFFICIO DI PIANO  
Marcello Ceriani (Responsabile Settore pianificazione, patrimonio e manutenzioni)  
Paola Scognamiglio

GRUPPO DI PROGETTAZIONE  
Centro Studi PIR  
Franco Sacchi (Direttore)  
Dario Corvi (Capo progetto)  
Valentina Biamonte, Elena Corsi (Consulenti esterni)  
Francesco Boeri, Evelina Saracchi (VAS)

ADOZIONE con Delibera del C.C. n. \_\_\_\_\_ del \_\_\_\_\_ del \_\_\_\_\_  
APPROVAZIONE con Delibera del C.C. n. \_\_\_\_\_ del \_\_\_\_\_ del \_\_\_\_\_

IST. 02\_19\_ELA\_TV02\_AV02  
Data elaborazione: maggio 2021

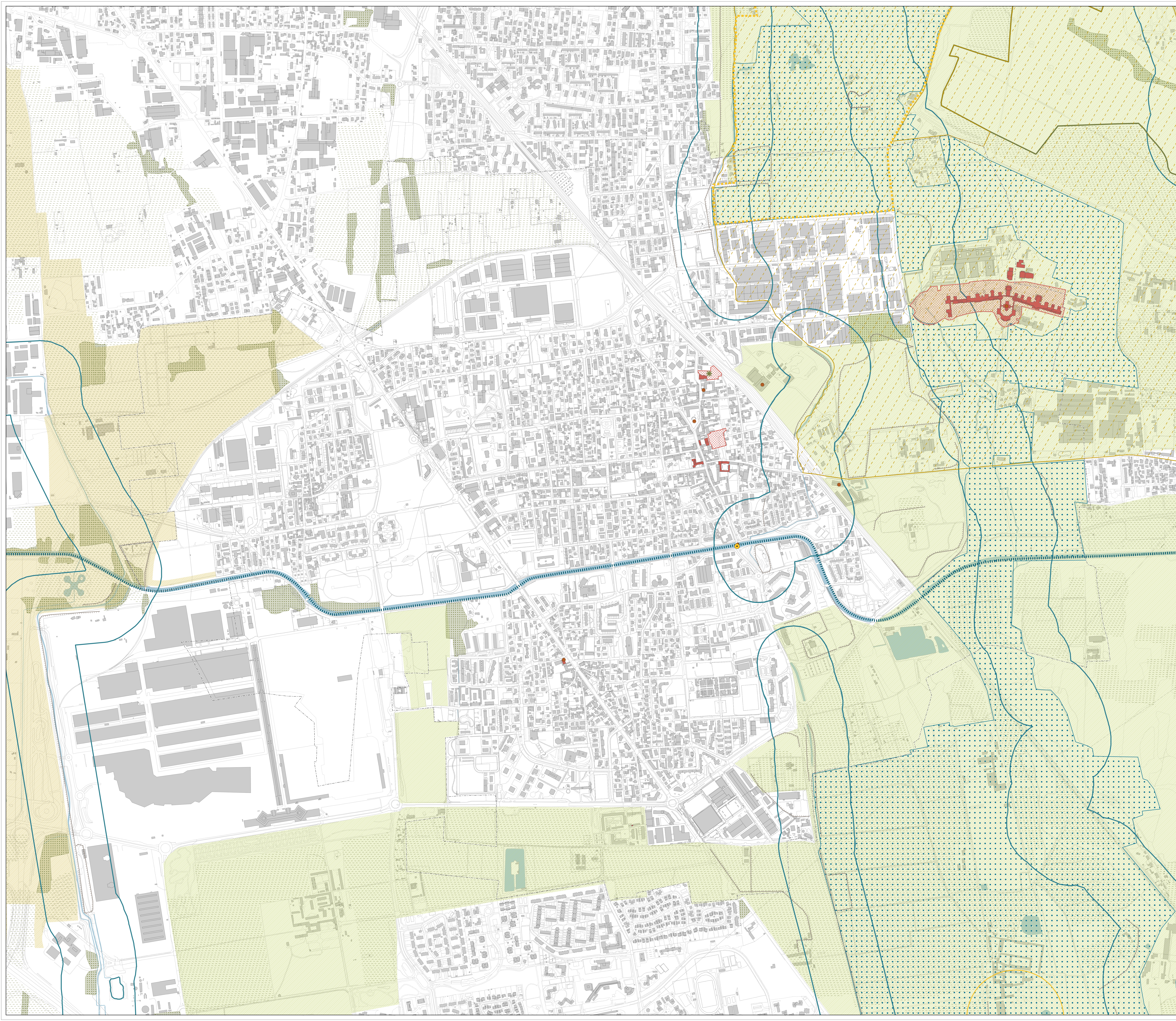

### Legenda

- Confine comunale
- Ambiti, aree, sistemi ed elementi assoggettati a specifica tutela del Codice dei beni culturali e del paesaggio [DLgs 42/2004]**
  - Beni di interesse storico-architettonico [DLgs 42/04 artt. 10 e 116; già L. 1089/39]
  - Bellezze d'insieme [DLgs 42/04 art. 136, comma 1, lettere c) e d) e art. 157; già L. 1497/39]
  - Fiumi, torrenti e corsi d'acqua pubblici [DLgs 42/04 art. 142, comma 1, lettera c); già L. 431/85]
  - Parchi regionali [DLgs 42/04 art. 142, comma 1, lettera f); già L. 431/85]
  - Parco regionale delle Groane [L.R. n. 31 del 31/08/1975]
  - Foreste e boschi [DLgs 42/04 art. 142, comma 1, lettera g)]
- Ambiti, aree, sistemi ed elementi assoggettati a specifica tutela dalla rete Natura 2000**
  - Siti di Interesse Comunitario [SIC-ZSC - Direttiva 92/43/CEE "Habitat"]; "Pineta di Cesate"
- Sistema delle aree protette**
  - Parchi naturali istituiti [L. 394/91] | Parco naturale delle Groane [L.R. n. 7 del 29/04/2011]
  - Parchi Locali di Interesse Sovracomunale riconosciuti [LR 86/83] | Parco del Lura
- Ambiti, aree, sistemi ed elementi assoggettati a specifica tutela della pianificazione paesaggistica provinciale**
  - Manufatti idraulici [PTCP CMM art. 29]
- Orli di terrazzo [PTCP CMM art. 11]**
  - Terrazzo con vergenza tipo 1
  - Terrazzo con vergenza tipo 2
- Alberi di interesse monumentale [PTCP art. 25]
- Infrastruttura idrografica artificiale della pianura [PPR, art. 21, cc. 4-5-6] - Canali storici
- Area a rischio archeologico [PTCP CMM art. 30]
- Rete verde di ricomposizione paesaggistica [PTCP MB art. 31]
- Ambiti destinati all'attività agricola di interesse strategico [PTCP CMM art. 60]