



Piazza De Gasperi, 1 - 20024 Garbagnate Milanese

www.comune.garbagnate-milanese.mi.it

ALLEGATO B al PTPCT

2021 -2023

SEZIONE TRASPARENZA

2021 – 2023

Premessa

Il presente programma è adottato nel rispetto della vigente normativa in materia di trasparenza (*D. Lgs 25 maggio 2016, n. 97 «Revisione e semplificazione delle disposizioni in materia di prevenzione della corruzione, pubblicità e trasparenza, correttivo della legge 6 novembre 2012, n. 190 e del decreto legislativo 14 marzo 2013, n. 33, ai sensi dell'articolo 7 della legge 7 agosto 2015, n. 124, in materia di riorganizzazione delle amministrazioni pubbliche»*)

La trasparenza, intesa come accessibilità totale a tutti gli aspetti dell'organizzazione costituisce livello essenziale delle prestazioni erogate dalle amministrazioni pubbliche per la tutela dei diritti civili e sociali ai sensi dell'articolo 117 della Costituzione, è uno strumento essenziale per assicurare il rispetto dei valori costituzionali d'imparzialità e buon andamento della pubblica amministrazione, così come sanciti dall'art. 97 della Costituzione.

La trasparenza costituisce un elemento essenziale per la lotta alla corruzione e all'illegalità: la pubblicazione dei dati e delle informazioni sui siti istituzionali diventa lo snodo centrale per consentire un'effettiva conoscenza dell'azione delle PA e per sollecitare e agevolare la partecipazione dei cittadini all'attività amministrativa.

La trasparenza favorisce la partecipazione dei cittadini all'attività delle pubbliche amministrazioni ed è funzionale ai seguenti scopi: a) sottoporre al controllo ogni fase del ciclo di gestione della performance; b) assicurare la conoscenza, da parte dei cittadini, dei servizi resi dalle amministrazioni, delle loro caratteristiche quantitative e qualitative e delle loro modalità di erogazione; c) prevenire fenomeni corruttivi e promuovere l'integrità; d) aprire al cittadino l'attività amministrativa allo scopo di evitare l'autoreferenzialità della PA; e) assicurare il miglioramento continuo dei servizi pubblici resi alla cittadinanza, da realizzare anche con il contributo partecipativo dei portatori di interesse (stakeholder).

1. I dati da pubblicare sul sito istituzionale del Comune

Questa sezione del Programma contiene l'elenco dei dati che sono inseriti all'interno del sito istituzionale del Comune di Garbagnate Milanese www.comune.garbagnate-milanese.mi.it.

Sulla base dell'attuale vigente normativa, ai fini della piena accessibilità delle informazioni pubblicate, nella home page del sito comunale è realizzata un'apposita sezione denominata «Amministrazione trasparente»:

Denominazione sotto-sezione livello 1 (Macrofamiglie)	Denominazione sotto-sezione 2 livello (Tipologie di dati)	Riferimento normativo	Denominazione del singolo obbligo	Aggiornamento
Disposizioni generali	Piano triennale per la prevenzione della corruzione e della trasparenza	Art. 10, c. 8, lett. a), d.lgs. n. 33/2013	Piano triennale per la prevenzione della corruzione e della trasparenza (PTPCT)	Annuale
	Atti generali	Art. 12, c. 1, d.lgs. n. 33/2013	Riferimenti normativi su organizzazione e attività	Tempestivo (ex art. 8, d.lgs. n. 33/2013)
			Atti amministrativi generali	Tempestivo (ex art. 8, d.lgs. n. 33/2013)
			Documenti di programmazione strategico-gestionale	Tempestivo (ex art. 8, d.lgs. n. 33/2013)
	Art. 12, c. 2, d.lgs. n. 33/2013	Statuti e leggi regionali	Tempestivo (ex art. 8, d.lgs. n. 33/2013)	

		Art. 55, c. 2, d.lgs. n. 165/2001 Art. 12, c. 1, d.lgs. n. 33/2013	Codice disciplinare e codice di condotta	Tempestivo
	Oneri informativi per cittadini e imprese	Art. 12, c. 1-bis, d.lgs. n. 33/2013	Scadenario obblighi amministrativi	Tempestivo
		Art. 34, d.lgs. n. 33/2013	Oneri informativi per cittadini e imprese	Dati non più soggetti a pubblicazione obbligatoria ai sensi del dlgs 97/2016
	Burocrazia zero	Art. 37, c. 3, d.l. n. 69/2013	Burocrazia zero	Dati non più soggetti a pubblicazione obbligatoria ai sensi del dlgs 10/2016
		Art. 37, c. 3-bis, d.l. n. 69/2013	Attività soggette a controllo	
Organizzazione	Titolari di incarichi politici, di amministrazione, di direzione o di governo	Art. 13, c. 1, lett. a), d.lgs. n. 33/2013		Tempestivo (ex art. 8, d.lgs. n. 33/2013)
		Art. 14, c. 1, lett. a), d.lgs. n. 33/2013	Titolari di incarichi politici di cui all'art. 14, co. 1, del dlgs n. 33/2013 (da pubblicare in tabelle)	Tempestivo (ex art. 8, d.lgs. n. 33/2013)
		Art. 14, c. 1, lett. b), d.lgs. n. 33/2013		Tempestivo (ex art. 8, d.lgs. n. 33/2013)
		Art. 14, c. 1, lett. c), d.lgs. n. 33/2013		Tempestivo (ex art. 8, d.lgs. n. 33/2013)
				Tempestivo (ex art. 8, d.lgs. n. 33/2013)
		Art. 14, c. 1, lett. d), d.lgs. n. 33/2013		Tempestivo (ex art. 8, d.lgs. n. 33/2013)

	<p>Art. 14, c. 1, lett. e), d.lgs. n. 33/2013</p>		<p>Tempestivo (ex art. 8, d.lgs. n. 33/2013)</p>
	<p>Art. 14, c. 1, lett. f), d.lgs. n. 33/2013 Art. 2, c. 1, punto 1, l. n. 441/1982</p>		<p>Nessuno (va presentata una sola volta entro 3 mesi dalla elezione, dalla nomina o dal conferimento dell'incarico e resta pubblicata fino alla cessazione dell'incarico o del mandato).</p>
	<p>Art. 14, c. 1, lett. f), d.lgs. n. 33/2013 Art. 2, c. 1, punto 2, l. n. 441/1982</p>		<p>Entro 3 mesi dalla elezione, dalla nomina o dal conferimento dell'incarico</p>
	<p>Art. 14, c. 1, lett. f), d.lgs. n. 33/2013 Art. 2, c. 1, punto 3, l. n. 441/1982</p>		<p>Tempestivo (ex art. 8, d.lgs. n. 33/2013)</p>
	<p>Art. 14, c. 1, lett. f), d.lgs. n. 33/2013 Art. 3, l. n. 441/1982</p>		<p>Annuale</p>
	<p>Art. 14, c. 1, lett. a), d.lgs. n. 33/2013</p>	<p>Titolari di incarichi di amministrazione, di direzione o di governo di cui all'art. 14, co. 1-bis, del dlgs n. 33/2013</p>	<p>Tempestivo (ex art. 8, d.lgs. n. 33/2013)</p>
	<p>Art. 14, c. 1, lett. b), d.lgs. n. 33/2013</p>		<p>Tempestivo (ex art. 8, d.lgs. n. 33/2013)</p>
	<p>Art. 14, c. 1, lett. c), d.lgs. n. 33/2013</p>		<p>Tempestivo (ex art. 8, d.lgs. n. 33/2013)</p>
	<p>Art. 14, c. 1, lett. d), d.lgs. n. 33/2013</p>		<p>Tempestivo (ex art. 8, d.lgs. n. 33/2013)</p>
	<p>Art. 14, c. 1, lett. e), d.lgs. n. 33/2013</p>		<p>Tempestivo (ex art. 8, d.lgs. n. 33/2013)</p>
	<p>Art. 14, c. 1, lett. e), d.lgs. n. 33/2013</p>		<p>Tempestivo (ex art. 8, d.lgs. n. 33/2013)</p>

		<p>Art. 14, c. 1, lett. f), d.lgs. n. 33/2013 Art. 2, c. 1, punto 1, l. n. 441/1982</p>		<p>Nessuno (va presentata una sola volta entro 3 mesi dalla elezione, dalla nomina o dal conferimento dell'incarico e resta pubblicata fino alla cessazione dell'incarico o del mandato).</p>
		<p>Art. 14, c. 1, lett. f), d.lgs. n. 33/2013 Art. 2, c. 1, punto 2, l. n. 441/1982</p>		<p>Entro 3 mesi dalla elezione, dalla nomina o dal conferimento dell'incarico</p>
		<p>Art. 14, c. 1, lett. f), d.lgs. n. 33/2013 Art. 2, c. 1, punto 3, l. n. 441/1982</p>		<p>Tempestivo (ex art. 8, d.lgs. n. 33/2013)</p>
		<p>Art. 14, c. 1, lett. f), d.lgs. n. 33/2013 Art. 3, l. n. 441/1982</p>		<p>Annuale</p>
		<p>Art. 14, c. 1, lett. a), d.lgs. n. 33/2013</p>	<p>Cessati dall'incarico (documentazione da pubblicare sul sito web)</p>	<p>Nessuno</p>
		<p>Art. 14, c. 1, lett. b), d.lgs. n. 33/2013</p>		<p>Nessuno</p>
		<p>Art. 14, c. 1, lett. c), d.lgs. n. 33/2013</p>		<p>Nessuno</p>
		<p>Art. 14, c. 1, lett. d), d.lgs. n. 33/2013</p>		<p>Nessuno</p>
		<p>Art. 14, c. 1, lett. e), d.lgs. n. 33/2013</p>		<p>Nessuno</p>
		<p>Art. 14, c. 1, lett. f), d.lgs. n. 33/2013 Art. 2, c. 1, punto 2, l. n. 441/1982</p>		<p>Nessuno</p>
		<p>Art. 14, c. 1, lett. f), d.lgs. n. 33/2013 Art. 2, c. 1, punto 3, l. n. 441/1982</p>		<p>Nessuno</p>

		Art. 14, c. 1, lett. f), d.lgs. n. 33/2013 Art. 4, l. n. 441/1982	Nessuno (va presentata una sola volta entro 3 mesi dalla cessazione dell' incarico).
	Sanzioni per mancata comunicazione dei dati	Art. 47, c. 1, d.lgs. n. 33/2013	Sanzioni per mancata o incompleta comunicazione dei dati da parte dei titolari di incarichi politici, di amministrazione, di direzione o di governo
	Rendiconti gruppi consiliari regionali/provinciali	Art. 28, c. 1, d.lgs. n. 33/2013	Rendiconti gruppi consiliari regionali/provinciali
			Atti degli organi di controllo
	Articolazione degli uffici	Art. 13, c. 1, lett. b), d.lgs. n. 33/2013	Articolazione degli uffici
			Organigramma (da pubblicare sotto forma di organigramma, in modo tale che a ciascun ufficio sia assegnato un link ad una pagina contenente tutte le informazioni previste dalla norma)
		Art. 13, c. 1, lett. b), d.lgs. n. 33/2013	Tempestivo (ex art. 8, d.lgs. n. 33/2013)
	Telefono e posta elettronica	Art. 13, c. 1, lett. d), d.lgs. n. 33/2013	Telefono e posta elettronica
Consulenti e collaboratori	Titolari di incarichi di collaborazione o consulenza	Art. 15, c. 2, d.lgs. n. 33/2013	Tempestivo (ex art. 8, d.lgs. n. 33/2013)
		Art. 15, c. 1, lett. b), d.lgs. n. 33/2013	Consulenti e collaboratori (da pubblicare in tabelle)
		Art. 15, c. 1, lett. c), d.lgs. n. 33/2013	Tempestivo (ex art. 8, d.lgs. n. 33/2013)

		Art. 15, c. 1, lett. d), d.lgs. n. 33/2013		Tempestivo (ex art. 8, d.lgs. n. 33/2013)
		Art. 15, c. 2, d.lgs. n. 33/2013 Art. 53, c. 14, d.lgs. n. 165/2001		Tempestivo (ex art. 8, d.lgs. n. 33/2013)
		Art. 53, c. 14, d.lgs. n. 165/2001		Tempestivo
Personale	Titolari di incarichi dirigenziali amministrativi di vertice		Incarichi amministrativi di vertice (da pubblicare in tabelle)	
		Art. 14, c. 1, lett. a) e c. 1-bis, d.lgs. n. 33/2013		Tempestivo (ex art. 8, d.lgs. n. 33/2013)
		Art. 14, c. 1, lett. b) e c. 1-bis, d.lgs. n. 33/2013		Tempestivo (ex art. 8, d.lgs. n. 33/2013)
		Art. 14, c. 1, lett. c) e c. 1-bis, d.lgs. n. 33/2013		Tempestivo (ex art. 8, d.lgs. n. 33/2013)
		Art. 14, c. 1, lett. d) e c. 1-bis, d.lgs. n. 33/2013		Tempestivo (ex art. 8, d.lgs. n. 33/2013)
		Art. 14, c. 1, lett. e) e c. 1-bis, d.lgs. n. 33/2013		Tempestivo (ex art. 8, d.lgs. n. 33/2013)
		Art. 14, c. 1, lett. f) e c. 1-bis, d.lgs. n. 33/2013 Art. 2, c. 1, punto 1, l. n. 441/1982		Nessuno (va presentata una sola volta entro 3 mesi dalla elezione, dalla nomina o dal conferimento dell'incarico e resta pubblicata fino alla cessazione dell'incarico o del mandato).

		Art. 14, c. 1, lett. f) e c. 1-bis, d.lgs. n. 33/2013 Art. 2, c. 1, punto 2, l. n. 441/1982		Entro 3 mesi della nomina o dal conferimento dell'incarico	
		Art. 14, c. 1, lett. f) e c. 1-bis, d.lgs. n. 33/2013 Art. 3, l. n. 441/1982		Annuale	
		Art. 20, c. 3, d.lgs. n. 39/2013		Tempestivo (art. 20, c. 1, d.lgs. n. 39/2013)	
		Art. 20, c. 3, d.lgs. n. 39/2013		Annuale (art. 20, c. 2, d.lgs. n. 39/2013)	
		Art. 14, c. 1-ter, secondo periodo, d.lgs. n. 33/2013		Annuale (non oltre il 30 marzo)	
	Titolari di incarichi dirigenziali (dirigenti non generali)				
			Art. 14, c. 1, lett. a) e c. 1-bis, d.lgs. n. 33/2013	Incarichi dirigenziali, a qualsiasi titolo conferiti, ivi inclusi quelli conferiti discrezionalmente dall'organo di indirizzo politico senza procedure pubbliche di selezione e titolari di posizione organizzativa con funzioni dirigenziali (da pubblicare in tabelle che distinguano le seguenti situazioni: dirigenti, dirigenti individuati discrezionalmente, titolari di posizione organizzativa con funzioni dirigenziali)	Tempestivo (ex art. 8, d.lgs. n. 33/2013)
			Art. 14, c. 1, lett. b) e c. 1-bis, d.lgs. n. 33/2013		Tempestivo (ex art. 8, d.lgs. n. 33/2013)
			Art. 14, c. 1, lett. c) e c. 1-bis, d.lgs. n. 33/2013		Tempestivo (ex art. 8, d.lgs. n. 33/2013)
			Tempestivo (ex art. 8, d.lgs. n. 33/2013)		

	Art. 14, c. 1, lett. d) e c. 1-bis, d.lgs. n. 33/2013		Tempestivo (ex art. 8, d.lgs. n. 33/2013)
	Art. 14, c. 1, lett. e) e c. 1-bis, d.lgs. n. 33/2013		Tempestivo (ex art. 8, d.lgs. n. 33/2013)
	Art. 14, c. 1, lett. f) e c. 1-bis, d.lgs. n. 33/2013 Art. 2, c. 1, punto 1, l. n. 441/1982		Nessuno (va presentata una sola volta entro 3 mesi dalla elezione, dalla nomina o dal conferimento dell'incarico e resta pubblicata fino alla cessazione dell'incarico o del mandato).
	Art. 14, c. 1, lett. f) e c. 1-bis, d.lgs. n. 33/2013 Art. 2, c. 1, punto 2, l. n. 441/1982		Entro 3 mesi della nomina o dal conferimento dell'incarico
	Art. 14, c. 1, lett. f) e c. 1-bis, d.lgs. n. 33/2013 Art. 3, l. n. 441/1982		Annuale
	Art. 20, c. 3, d.lgs. n. 39/2013		Tempestivo (art. 20, c. 1, d.lgs. n. 39/2013)
	Art. 20, c. 3, d.lgs. n. 39/2013		Annuale (art. 20, c. 2, d.lgs. n. 39/2013)
	Art. 14, c. 1-ter, secondo periodo, d.lgs. n. 33/2013		Annuale (non oltre il 30 marzo)
	Art. 15, c. 5, d.lgs. n. 33/2013	Elenco posizioni dirigenziali discrezionali	Dati non più soggetti a pubblicazione obbligatoria ai sensi del dlgs 97/2016
	Art. 19, c. 1-bis, d.lgs. n. 165/2001	Posti di funzione disponibili	Tempestivo
	Art. 1, c. 7, d.p.r. n. 108/2004	Ruolo dirigenti	Annuale

Dirigenti cessati	Art. 14, c. 1, lett. a), d.lgs. n. 33/2013	Dirigenti cessati dal rapporto di lavoro (documentazione da pubblicare sul sito web)	Nessuno
	Art. 14, c. 1, lett. b), d.lgs. n. 33/2013		Nessuno
	Art. 14, c. 1, lett. c), d.lgs. n. 33/2013		Nessuno
	Art. 14, c. 1, lett. d), d.lgs. n. 33/2013		Nessuno
	Art. 14, c. 1, lett. e), d.lgs. n. 33/2013		Nessuno
	Art. 14, c. 1, lett. f), d.lgs. n. 33/2013 Art. 2, c. 1, punto 2, l. n. 441/1982		Nessuno
	Art. 14, c. 1, lett. f), d.lgs. n. 33/2013 Art. 4, l. n. 441/1982		Nessuno (va presentata una sola volta entro 3 mesi dalla cessazione dell'incarico).
Sanzioni per mancata comunicazione dei dati	Art. 47, c. 1, d.lgs. n. 33/2013	Sanzioni per mancata o incompleta comunicazione dei dati da parte dei titolari di incarichi dirigenziali	Tempestivo (ex art. 8, d.lgs. n. 33/2013)
Posizioni organizzative	Art. 14, c. 1-quinquies, d.lgs. n. 33/2013	Posizioni organizzative	Tempestivo (ex art. 8, d.lgs. n. 33/2013)
Dotazione organica	Art. 16, c. 1, d.lgs. n. 33/2013	Conto annuale del personale	Annuale (art. 16, c. 1, d.lgs. n. 33/2013)
	Art. 16, c. 2, d.lgs. n. 33/2013	Costo personale tempo indeterminato	Annuale (art. 16, c. 2, d.lgs. n. 33/2013)
Personale non a tempo indeterminato	Art. 17, c. 1, d.lgs. n. 33/2013	Personale non a tempo indeterminato (da pubblicare in tabelle)	Annuale (art. 17, c. 1, d.lgs. n. 33/2013)
	Art. 17, c. 2, d.lgs. n. 33/2013	Costo del personale non a tempo indeterminato (da pubblicare in tabelle)	Trimestrale (art. 17, c. 2, d.lgs. n. 33/2013)

	Tassi di assenza	Art. 16, c. 3, d.lgs. n. 33/2013	Tassi di assenza trimestrali (da pubblicare in tabelle)	Trimestrale (art. 16, c. 3, d.lgs. n. 33/2013)
	Incarichi conferiti e autorizzati ai dipendenti (dirigenti e non dirigenti)	Art. 18, d.lgs. n. 33/2013 Art. 53, c. 14, d.lgs. n. 165/2001	Incarichi conferiti e autorizzati ai dipendenti (dirigenti e non dirigenti) (da pubblicare in tabelle)	Tempestivo (ex art. 8, d.lgs. n. 33/2013)
	Contrattazione collettiva	Art. 21, c. 1, d.lgs. n. 33/2013 Art. 47, c. 8, d.lgs. n. 165/2001	Contrattazione collettiva	Tempestivo (ex art. 8, d.lgs. n. 33/2013)
	Contrattazione integrativa	Art. 21, c. 2, d.lgs. n. 33/2013	Contratti integrativi	Tempestivo (ex art. 8, d.lgs. n. 33/2013)
		Art. 21, c. 2, d.lgs. n. 33/2013 Art. 55, c. 4, d.lgs. n. 150/2009	Costi contratti integrativi	Annuale (art. 55, c. 4, d.lgs. n. 150/2009)
	OIV	Art. 10, c. 8, lett. c), d.lgs. n. 33/2013	OIV (da pubblicare in tabelle)	Tempestivo (ex art. 8, d.lgs. n. 33/2013)
		Art. 10, c. 8, lett. c), d.lgs. n. 33/2013		Tempestivo (ex art. 8, d.lgs. n. 33/2013)
		Par. 14.2, delib. CiVIT n. 12/2013		Tempestivo (ex art. 8, d.lgs. n. 33/2013)
Bandi di concorso		Art. 19, d.lgs. n. 33/2013	Bandi di concorso (da pubblicare in tabelle)	Tempestivo (ex art. 8, d.lgs. n. 33/2013)
Performance	Sistema di misurazione e valutazione della Performance	Par. 1, delib. CiVIT n. 104/2010	Sistema di misurazione e valutazione della Performance	Tempestivo
	Piano della Performance	Art. 10, c. 8, lett. b), d.lgs. n. 33/2013	Piano della Performance/Piano esecutivo di gestione	Tempestivo (ex art. 8, d.lgs. n. 33/2013)
	Relazione sulla Performance		Relazione sulla Performance	Tempestivo (ex art. 8, d.lgs. n. 33/2013)
	Ammontare complessivo dei premi	Art. 20, c. 1, d.lgs. n. 33/2013	Ammontare complessivo dei premi (da pubblicare in tabelle)	Tempestivo (ex art. 8, d.lgs. n. 33/2013)

				Tempestivo (ex art. 8, d.lgs. n. 33/2013)
				Tempestivo (ex art. 8, d.lgs. n. 33/2013)
	Dati relativi ai premi	Art. 20, c. 2, d.lgs. n. 33/2013	Dati relativi ai premi (da pubblicare in tabelle)	Tempestivo (ex art. 8, d.lgs. n. 33/2013)
				Tempestivo (ex art. 8, d.lgs. n. 33/2013)
	Benessere organizzativo	Art. 20, c. 3, d.lgs. n. 33/2013	Benessere organizzativo	Dati non più soggetti a pubblicazione obbligatoria ai sensi del d.lgs. 97/2016
Enti controllati	Enti pubblici vigilati	Art. 22, c. 1, lett. a), d.lgs. n. 33/2013	Enti pubblici vigilati (da pubblicare in tabelle)	Annuale (art. 22, c. 1, d.lgs. n. 33/2013)
				Annuale (art. 22, c. 1, d.lgs. n. 33/2013)
				Annuale (art. 22, c. 1, d.lgs. n. 33/2013)
				Annuale (art. 22, c. 1, d.lgs. n. 33/2013)
		Art. 22, c. 2, d.lgs. n. 33/2013		Annuale (art. 22, c. 1, d.lgs. n. 33/2013)
				Annuale (art. 22, c. 1, d.lgs. n. 33/2013)
				Annuale (art. 22, c. 1, d.lgs. n. 33/2013)
				Annuale (art. 22, c. 1, d.lgs. n. 33/2013)

		Art. 20, c. 3, d.lgs. n. 39/2013		Tempestivo (art. 20, c. 1, d.lgs. n. 39/2013)	
		Art. 20, c. 3, d.lgs. n. 39/2013		Annuale (art. 20, c. 2, d.lgs. n. 39/2013)	
		Art. 22, c. 3, d.lgs. n. 33/2013		Annuale (art. 22, c. 1, d.lgs. n. 33/2013)	
	Società partecipate		Art. 22, c. 1, lett. b), d.lgs. n. 33/2013	Dati società partecipate (da pubblicare in tabelle)	Annuale (art. 22, c. 1, d.lgs. n. 33/2013)
					Annuale (art. 22, c. 1, d.lgs. n. 33/2013)
					Annuale (art. 22, c. 1, d.lgs. n. 33/2013)
					Annuale (art. 22, c. 1, d.lgs. n. 33/2013)
					Annuale (art. 22, c. 1, d.lgs. n. 33/2013)
			Art. 22, c. 2, d.lgs. n. 33/2013		Annuale (art. 22, c. 1, d.lgs. n. 33/2013)
					Annuale (art. 22, c. 1, d.lgs. n. 33/2013)
					Annuale (art. 22, c. 1, d.lgs. n. 33/2013)
					Annuale (art. 22, c. 1, d.lgs. n. 33/2013)
			Art. 20, c. 3, d.lgs. n. 39/2013		Tempestivo (art. 20, c. 1, d.lgs. n. 39/2013)
	Art. 20, c. 3, d.lgs. n. 39/2014	Annuale (art. 20, c. 2, d.lgs. n. 39/2013)			
	Art. 22, c. 3, d.lgs. n. 33/2013	Annuale (art. 22, c. 1, d.lgs. n. 33/2013)			

	Art. 22, c. 1. lett. d-bis, d.lgs. n. 33/2013	Provvedimenti	Tempestivo (ex art. 8, d.lgs. n. 33/2013)
	Art. 19, c. 7, d.lgs. n. 175/2016		Tempestivo (ex art. 8, d.lgs. n. 33/2013)
			Tempestivo (ex art. 8, d.lgs. n. 33/2013)
Enti di diritto privato controllati	Art. 22, c. 1, lett. c), d.lgs. n. 33/2013	Enti di diritto privato controllati (da pubblicare in tabelle)	Annuale (art. 22, c. 1, d.lgs. n. 33/2013)
			Annuale (art. 22, c. 1, d.lgs. n. 33/2013)
			Annuale (art. 22, c. 1, d.lgs. n. 33/2013)
			Annuale (art. 22, c. 1, d.lgs. n. 33/2013)
	Art. 22, c. 2, d.lgs. n. 33/2013		Annuale (art. 22, c. 1, d.lgs. n. 33/2013)
			Annuale (art. 22, c. 1, d.lgs. n. 33/2013)
			Annuale (art. 22, c. 1, d.lgs. n. 33/2013)
			Annuale (art. 22, c. 1, d.lgs. n. 33/2013)
	Art. 20, c. 3, d.lgs. n. 39/2013		Tempestivo (art. 20, c. 1, d.lgs. n. 39/2013)
Art. 20, c. 3, d.lgs. n. 39/2013	Annuale (art. 20, c. 2, d.lgs. n. 39/2013)		
Art. 22, c. 3, d.lgs. n. 33/2013	Annuale (art. 22, c. 1, d.lgs. n. 33/2013)		

Attività e procedimenti	Rappresentazione grafica	Art. 22, c. 1, lett. d), d.lgs. n. 33/2013	Rappresentazione grafica	Annuale (art. 22, c. 1, d.lgs. n. 33/2013)	
	Dati aggregati attività amministrativa	Art. 24, c. 1, d.lgs. n. 33/2013	Dati aggregati attività amministrativa	Dati non più soggetti a pubblicazione obbligatoria ai sensi del dlgs 97/2016	
	Tipologie di procedimento				
		Art. 35, c. 1, lett. a), d.lgs. n. 33/2013		Tempestivo (ex art. 8, d.lgs. n. 33/2013)	
		Art. 35, c. 1, lett. b), d.lgs. n. 33/2013		Tempestivo (ex art. 8, d.lgs. n. 33/2013)	
		Art. 35, c. 1, lett. c), d.lgs. n. 33/2013		Tempestivo (ex art. 8, d.lgs. n. 33/2013)	
		Art. 35, c. 1, lett. c), d.lgs. n. 33/2013		Tempestivo (ex art. 8, d.lgs. n. 33/2013)	
		Art. 35, c. 1, lett. e), d.lgs. n. 33/2013		Tempestivo (ex art. 8, d.lgs. n. 33/2013)	
		Art. 35, c. 1, lett. f), d.lgs. n. 33/2013	Tipologie di procedimento (da pubblicare in tabelle)	Tempestivo (ex art. 8, d.lgs. n. 33/2013)	
		Art. 35, c. 1, lett. g), d.lgs. n. 33/2013		Tempestivo (ex art. 8, d.lgs. n. 33/2013)	
		Art. 35, c. 1, lett. h), d.lgs. n. 33/2013		Tempestivo (ex art. 8, d.lgs. n. 33/2013)	
		Art. 35, c. 1, lett. i), d.lgs. n. 33/2013		Tempestivo (ex art. 8, d.lgs. n. 33/2013)	
		Art. 35, c. 1, lett. l), d.lgs. n. 33/2013		Tempestivo (ex art. 8, d.lgs. n. 33/2013)	
		Art. 35, c. 1, lett. m), d.lgs. n. 33/2013		Tempestivo (ex art. 8, d.lgs. n. 33/2013)	

		Art. 35, c. 1, lett. d), d.lgs. n. 33/2013		Tempestivo (ex art. 8, d.lgs. n. 33/2013)
		Art. 35, c. 1, lett. d), d.lgs. n. 33/2013 e Art. 1, c. 29, l. 190/2012		Tempestivo (ex art. 8, d.lgs. n. 33/2013)
	Monitoraggio tempi procedurali	Art. 24, c. 2, d.lgs. n. 33/2013 Art. 1, c. 28, l. n. 190/2012	Monitoraggio tempi procedurali	Dati non più soggetti a pubblicazione obbligatoria ai sensi del d.lgs. 97/2016
	Dichiarazioni sostitutive e acquisizione d'ufficio dei dati	Art. 35, c. 3, d.lgs. n. 33/2013	Recapiti dell'ufficio responsabile	Tempestivo (ex art. 8, d.lgs. n. 33/2013)
Provvedimenti	Provvedimenti organi indirizzo politico	Art. 23, c. 1, d.lgs. n. 33/2013 /Art. 1, co. 16 della l. n. 190/2012	Provvedimenti organi indirizzo politico	Semestrale (art. 23, c. 1, d.lgs. n. 33/2013)
	Provvedimenti organi indirizzo politico	Art. 23, c. 1, d.lgs. n. 33/2013 /Art. 1, co. 16 della l. n. 190/2012	Provvedimenti organi indirizzo politico	Dati non più soggetti a pubblicazione obbligatoria ai sensi del d.lgs. 97/2016
	Provvedimenti dirigenti amministrativi	Art. 23, c. 1, d.lgs. n. 33/2013 /Art. 1, co. 16 della l. n. 190/2012	Provvedimenti dirigenti amministrativi	Semestrale (art. 23, c. 1, d.lgs. n. 33/2013)
	Provvedimenti dirigenti amministrativi	Art. 23, c. 1, d.lgs. n. 33/2013 /Art. 1, co. 16 della l. n. 190/2012	Provvedimenti dirigenti amministrativi	Dati non più soggetti a pubblicazione obbligatoria ai sensi del d.lgs. 97/2016

Controlli sulle imprese		Art. 25, c. 1, lett. a), d.lgs. n. 33/2013	Tipologie di controllo	Dati non più soggetti a pubblicazione obbligatoria ai sensi del d.lgs. 97/2016
		Art. 25, c. 1, lett. b), d.lgs. n. 33/2013	Obblighi e adempimenti	
Bandi di gara e contratti	Informazioni sulle singole procedure in formato tabellare	Art. 4 delib. Anac n. 39/2016	Dati previsti dall'articolo 1, comma 32, della legge 6 novembre 2012, n. 190 Informazioni sulle singole procedure (da pubblicare secondo le "Specifiche tecniche per la pubblicazione dei dati ai sensi dell'art. 1, comma 32, della Legge n. 190/2012", adottate secondo quanto indicato nella delib. Anac 39/2016)	Tempestivo
		Art. 1, c. 32, l. n. 190/2012 Art. 37, c. 1, lett. a) d.lgs. n. 33/2013 Art. 4 delib. Anac n. 39/2016		Tempestivo
		Art. 1, c. 32, l. n. 190/2012 Art. 37, c. 1, lett. a) d.lgs. n. 33/2013 Art. 4 delib. Anac n. 39/2016		Annuale (art. 1, c. 32, l. n. 190/2012)
	Atti delle amministrazioni aggiudicatrici e degli enti aggiudicatori distintamente per ogni procedura	Art. 37, c. 1, lett. b) d.lgs. n. 33/2013 Artt. 21, c. 7, e 29, c. 1, d.lgs. n. 50/2016	Atti relativi alla programmazione di lavori, opere, servizi e forniture	Tempestivo
		Art. 37, c. 1, lett. b) d.lgs. n. 33/2013 e art. 29, c. 1, d.lgs. n. 50/2016	Atti relativi alle procedure per l'affidamento di appalti pubblici di servizi, forniture, lavori e opere, di concorsi pubblici di progettazione, di concorsi di idee e di concessioni. Compresi quelli tra enti nell'ambito del settore pubblico di cui all'art. 5 del dlgs n. 50/2016	Tempestivo

		Art. 37, c. 1, lett. b) d.lgs. n. 33/2013 e art. 29, c. 1, d.lgs. n. 50/2016		Tempestivo
		Art. 37, c. 1, lett. b) d.lgs. n. 33/2013 e art. 29, c. 1, d.lgs. n. 50/2016		Tempestivo
		Art. 37, c. 1, lett. b) d.lgs. n. 33/2013 e art. 29, c. 1, d.lgs. n. 50/2016		Tempestivo
		Art. 37, c. 1, lett. b) d.lgs. n. 33/2013 e art. 29, c. 1, d.lgs. n. 50/2016		Tempestivo
		Art. 37, c. 1, lett. b) d.lgs. n. 33/2013 e art. 29, c. 1, d.lgs. n. 50/2016		Tempestivo

		Art. 37, c. 1, lett. b) d.lgs. n. 33/2013 e art. 29, c. 1, d.lgs. n. 50/2016		Tempestivo
		Art. 37, c. 1, lett. b) d.lgs. n. 33/2013 e art. 29, c. 1, d.lgs. n. 50/2016	Provvedimento che determina le esclusioni dalla procedura di affidamento e le ammissioni all'esito delle valutazioni dei requisiti soggettivi, economico-finanziari e tecnico-professionali.	Tempestivo
		Art. 37, c. 1, lett. b) d.lgs. n. 33/2013 e art. 29, c. 1, d.lgs. n. 50/2016	Composizione della commissione giudicatrice e i curricula dei suoi componenti.	Tempestivo
		Art. 1, co. 505, l. 208/2015 disposizione speciale rispetto all'art. 21 del d.lgs. 50/2016)	Contratti	Tempestivo
		Art. 37, c. 1, lett. b) d.lgs. n. 33/2013 e art. 29, c. 1, d.lgs. n. 50/2016	Resoconti della gestione finanziaria dei contratti al termine della loro esecuzione	Tempestivo
Sovvenzioni, contributi, sussidi, vantaggi economici	Criteri e modalità	Art. 26, c. 1, d.lgs. n. 33/2013	Criteri e modalità	Tempestivo (ex art. 8, d.lgs. n. 33/2013)
	Atti di concessione	Art. 26, c. 2, d.lgs. n. 33/2013	Atti di concessione (da pubblicare in tabelle creando un collegamento con la pagina nella quale sono riportati i dati dei relativi provvedimenti finali)	Tempestivo (art. 26, c. 3, d.lgs. n. 33/2013)
		Art. 27, c. 1, lett. a), d.lgs. n. 33/2013	(NB: è fatto divieto di diffusione di dati da cui sia possibile ricavare informazioni relative allo stato di salute e alla situazione di disagio economico-sociale degli interessati, come previsto dall'art. 26, c. 4, del d.lgs. n. 33/2013)	Tempestivo (art. 26, c. 3, d.lgs. n. 33/2013)
		Art. 27, c. 1, lett. b), d.lgs. n. 33/2013		Tempestivo (art. 26, c. 3, d.lgs. n. 33/2013)

		Art. 27, c. 1, lett. c), d.lgs. n. 33/2013		Tempestivo (art. 26, c. 3, d.lgs. n. 33/2013)
		Art. 27, c. 1, lett. d), d.lgs. n. 33/2013		Tempestivo (art. 26, c. 3, d.lgs. n. 33/2013)
		Art. 27, c. 1, lett. e), d.lgs. n. 33/2013		Tempestivo (art. 26, c. 3, d.lgs. n. 33/2013)
		Art. 27, c. 1, lett. f), d.lgs. n. 33/2013		Tempestivo (art. 26, c. 3, d.lgs. n. 33/2013)
		Art. 27, c. 1, lett. f), d.lgs. n. 33/2013		Tempestivo (art. 26, c. 3, d.lgs. n. 33/2013)
		Art. 27, c. 2, d.lgs. n. 33/2013		Annuale (art. 27, c. 2, d.lgs. n. 33/2013)
Bilanci	Bilancio preventivo e consuntivo	Art. 29, c. 1, d.lgs. n. 33/2013 Art. 5, c. 1, d.p.c.m. 26 aprile 2011	Bilancio preventivo	Tempestivo (ex art. 8, d.lgs. n. 33/2013)
		Art. 29, c. 1-bis, d.lgs. n. 33/2013 e d.p.c.m. 29 aprile 2016		Tempestivo (ex art. 8, d.lgs. n. 33/2013)
	Bilanci	Bilancio consuntivo	Art. 29, c. 1, d.lgs. n. 33/2013 Art. 5, c. 1, d.p.c.m. 26 aprile 2011	Tempestivo (ex art. 8, d.lgs. n. 33/2013)
			Art. 29, c. 1-bis, d.lgs. n. 33/2013 e d.p.c.m. 29 aprile 2016	Tempestivo (ex art. 8, d.lgs. n. 33/2013)
	Piano degli indicatori e dei risultati attesi di bilancio	Art. 29, c. 2, d.lgs. n. 33/2013 - Art. 19 e 22 del dlgs n. 91/2011 - Art. 18-bis del dlgs n.118/2011	Piano degli indicatori e dei risultati attesi di bilancio	Tempestivo (ex art. 8, d.lgs. n. 33/2013)

Beni immobili e gestione patrimonio	Patrimonio immobiliare	Art. 30, d.lgs. n. 33/2013	Patrimonio immobiliare	Tempestivo (ex art. 8, d.lgs. n. 33/2013)
	Canoni di locazione o affitto	Art. 30, d.lgs. n. 33/2013	Canoni di locazione o affitto	Tempestivo (ex art. 8, d.lgs. n. 33/2013)
Controlli e rilievi sull'amministrazione	Organismi indipendenti di valutazione, nuclei di valutazione o altri organismi con funzioni analoghe	Art. 31, d.lgs. n. 33/2013	Atti degli Organismi indipendenti di valutazione, nuclei di valutazione o altri organismi con funzioni analoghe	Annuale e in relazione a delibere A.N.AC.
				Tempestivo
				Tempestivo
				Tempestivo (ex art. 8, d.lgs. n. 33/2013)
	Organi di revisione amministrativa e contabile		Relazioni degli organi di revisione amministrativa e contabile	Tempestivo (ex art. 8, d.lgs. n. 33/2013)
	Corte dei conti		Rilievi Corte dei conti	Tempestivo (ex art. 8, d.lgs. n. 33/2013)
Servizi erogati	Carta dei servizi e standard di qualità	Art. 32, c. 1, d.lgs. n. 33/2013	Carta dei servizi e standard di qualità	Tempestivo (ex art. 8, d.lgs. n. 33/2013)
	Class action	Art. 1, c. 2, d.lgs. n. 198/2009	Class action	Tempestivo
		Art. 4, c. 2, d.lgs. n. 198/2009		Tempestivo
	Art. 4, c. 6, d.lgs. n. 198/2009		Tempestivo	

	Costi contabilizzati	Art. 32, c. 2, lett. a), d.lgs. n. 33/2013 Art. 10, c. 5, d.lgs. n. 33/2013	Costi contabilizzati (da pubblicare in tabelle)	Annuale (art. 10, c. 5, d.lgs. n. 33/2013)
	Liste di attesa	Art. 41, c. 6, d.lgs. n. 33/2013	Liste di attesa (obbligo di pubblicazione a carico di enti, aziende e strutture pubbliche e private che erogano prestazioni per conto del servizio sanitario) (da pubblicare in tabelle)	Tempestivo (ex art. 8, d.lgs. n. 33/2013)
	Servizi in rete	Art. 7 co. 3 d.lgs. 82/2005 modificato dall'art. 8 co. 1 del d.lgs. 179/16	Risultati delle indagini sulla soddisfazione da parte degli utenti rispetto alla qualità dei servizi in rete e statistiche di utilizzo dei servizi in rete	Tempestivo
	Dati sui pagamenti	Art. 4-bis, c. 2, dlgs n. 33/2013	Dati sui pagamenti pubblicare in tabelle) (da	Trimestrale (in fase di prima attuazione semestrale)
	Dati sui pagamenti del servizio sanitario nazionale	Art. 41, c. 1-bis, d.lgs. n. 33/2013	Dati sui pagamenti in forma sintetica e aggregata pubblicare in tabelle) (da	Trimestrale (in fase di prima attuazione semestrale)
	Indicatore di tempestività dei pagamenti	Art. 33, d.lgs. n. 33/2013	Indicatore di tempestività dei pagamenti	Annuale (art. 33, c. 1, d.lgs. n. 33/2013)
				Trimestrale (art. 33, c. 1, d.lgs. n. 33/2013)
			Ammontare complessivo dei debiti	Annuale (art. 33, c. 1, d.lgs. n. 33/2013)
IBAN e pagamenti informatici	Art. 36, d.lgs. n. 33/2013 Art. 5, c. 1, d.lgs. n. 82/2005	IBAN e pagamenti informatici	Tempestivo (ex art. 8, d.lgs. n. 33/2013)	

Opere pubbliche	Nuclei di valutazione e verifica degli investimenti pubblici	Art. 38, c. 1, d.lgs. n. 33/2013	Informazioni realtive ai nuclei di valutazione e verifica degli investimenti pubblici (art. 1, l. n. 144/1999)	Tempestivo (ex art. 8, d.lgs. n. 33/2013)
	Atti di programmazione delle opere pubbliche	Art. 38, c. 2 e 2 bis d.lgs. n. 33/2013 Art. 21 co.7 d.lgs. n. 50/2016 Art. 29 d.lgs. n. 50/2016	Atti di programmazione delle opere pubbliche	Tempestivo (art.8, c. 1, d.lgs. n. 33/2013)
	Tempi costi e indicatori di realizzazione delle opere pubbliche	Art. 38, c. 2, d.lgs. n. 33/2013	Tempi, costi unitari e indicatori di realizzazione delle opere pubbliche in corso o completate. (da pubblicare in tabelle, sulla base dello schema tipo redatto dal Ministero dell'economia e della finanza d'intesa con l'Autorità nazionale anticorruzione)	Tempestivo (art. 38, c. 1, d.lgs. n. 33/2013)
Art. 38, c. 2, d.lgs. n. 33/2013		Tempestivo (art. 38, c. 1, d.lgs. n. 33/2013)		
Pianificazione e governo del territorio		Art. 39, c. 1, lett. a), d.lgs. n. 33/2013	Pianificazione e governo del territorio (da pubblicare in tabelle)	Tempestivo (art. 39, c. 1, d.lgs. n. 33/2013)
		Art. 39, c. 2, d.lgs. n. 33/2013		Tempestivo (ex art. 8, d.lgs. n. 33/2013)
Informazioni ambientali		Art. 40, c. 2, d.lgs. n. 33/2013	Informazioni ambientali	Tempestivo (ex art. 8, d.lgs. n. 33/2013)
			Stato dell'ambiente	Tempestivo (ex art. 8, d.lgs. n. 33/2013)
			Fattori inquinanti	Tempestivo (ex art. 8, d.lgs. n. 33/2013)

			Misure incidenti sull'ambiente e relative analisi di impatto	Tempestivo (ex art. 8, d.lgs. n. 33/2013)
			Misure a protezione dell'ambiente e relative analisi di impatto	Tempestivo (ex art. 8, d.lgs. n. 33/2013)
			Relazioni sull'attuazione della legislazione	Tempestivo (ex art. 8, d.lgs. n. 33/2013)
			Stato della salute e della sicurezza umana	Tempestivo (ex art. 8, d.lgs. n. 33/2013)
			Relazione sullo stato dell'ambiente del Ministero dell'Ambiente e della tutela del territorio	Tempestivo (ex art. 8, d.lgs. n. 33/2013)
Strutture sanitarie private accreditate		Art. 41, c. 4, d.lgs. n. 33/2013	Strutture sanitarie private accreditate (da pubblicare in tabelle)	Annuale (art. 41, c. 4, d.lgs. n. 33/2013)
				Annuale (art. 41, c. 4, d.lgs. n. 33/2013)
Interventi straordinari e di emergenza		Art. 42, c. 1, lett. a), d.lgs. n. 33/2013	Interventi straordinari e di emergenza (da pubblicare in tabelle)	Tempestivo (ex art. 8, d.lgs. n. 33/2013)
		Art. 42, c. 1, lett. b), d.lgs. n. 33/2013		Tempestivo (ex art. 8, d.lgs. n. 33/2013)
		Art. 42, c. 1, lett. c), d.lgs. n. 33/2013		Tempestivo (ex art. 8, d.lgs. n. 33/2013)
Altri contenuti	Prevenzione della Corruzione	Art. 10, c. 8, lett. a), d.lgs. n. 33/2013	Piano triennale per la prevenzione della corruzione e della trasparenza	Annuale
		Art. 1, c. 8, l. n. 190/2012, Art. 43, c. 1, d.lgs. n. 33/2013	Responsabile della prevenzione della corruzione e della trasparenza	Tempestivo
			Regolamenti per la prevenzione e la repressione della corruzione e dell'illegalità	Tempestivo
		Art. 1, c. 14, l. n. 190/2012	Relazione del responsabile della prevenzione della corruzione e della trasparenza	Annuale (ex art. 1, c. 14, L. n. 190/2012)

		Art. 1, c. 3, l. n. 190/2012	Provvedimenti adottati dall'A.N.AC. ed atti di adeguamento a tali provvedimenti	Tempestivo
		Art. 18, c. 5, d.lgs. n. 39/2013	Atti di accertamento delle violazioni	Tempestivo
Altri contenuti	Accesso civico	Art. 5, c. 1, d.lgs. n. 33/2013 / Art. 2, c. 9-bis, l. 241/90	Accesso civico "semplice" concernente dati, documenti e informazioni soggetti a pubblicazione obbligatoria	Tempestivo
		Art. 5, c. 2, d.lgs. n. 33/2013	Accesso civico "generalizzato" concernente dati e documenti ulteriori	Tempestivo
		Linee guida Anac FOIA (del. 1309/2016)	Registro degli accessi	Semestrale
Altri contenuti	Accessibilità e Catalogo dei dati, metadati e banche dati	Art. 53, c. 1 bis, d.lgs. 82/2005 modificato dall'art. 43 del d.lgs. 179/16	Catalogo dei dati, metadati e delle banche dati	Tempestivo
		Art. 53, c. 1, bis, d.lgs. 82/2005	Regolamenti	Annuale
		Art. 9, c. 7, d.l. n. 179/2012 convertito con modificazioni dalla L. 17 dicembre 2012, n. 221	Obiettivi di accessibilità (da pubblicare secondo le indicazioni contenute nella circolare dell'Agenzia per l'Italia digitale n. 1/2016 e s.m.i.)	Annuale (ex art. 9, c. 7, D.L. n. 179/2012)
Altri contenuti	Dati ulteriori	Art. 7-bis, c. 3, d.lgs. n. 33/2013 Art. 1, c. 9, lett. f), l. n. 190/2012	(NB: nel caso di pubblicazione di dati non previsti da norme di legge si deve procedere alla anonimizzazione dei dati personali eventualmente presenti, in virtù di quanto disposto dall'art. 4, c. 3, del d.lgs. n. 33/2013)

* I dati oggetto di pubblicazione obbligatoria solo modificati dal D.Lgs. 97/2016 è opportuno rimangano pubblicati sui siti (es. dati dei dirigenti già pubblicati ai sensi dell'art. 15 del previgente testo del dlgs 33/2013)

** Tempestivo: si intende entro 15 giorni lavorativi

Decorso tale termine i dati e le informazioni devono essere rimosse e la trasparenza viene assicurata mediante presentazione di istanza di accesso civico.

2. Il Piano e la Relazione sulla Performance

Posizione centrale nel Programma per la trasparenza occupa l'adozione del **Piano e Relazione delle performance**, destinato a indicare con chiarezza obiettivi e indicatori, criteri di monitoraggio, valutazione e rendicontazione.

Il Piano è il principale strumento che la legge mette a disposizione dei cittadini perché possano conoscere, in modo semplice, l'operato delle amministrazioni pubbliche.

Nella sezione "Performance", sotto sezione "Piano delle Performance", è pubblicato il Piano relativo a ogni esercizio finanziario.

Il Piano tiene conto della necessità di comunicare e rendere comprensibili ai cittadini gli obiettivi, gli indicatori e i target presenti nel Piano delle performance in ambito di trasparenza nonché la trasparenza delle informazioni relative alle performance.

3. Uffici e Dirigenti coinvolti

Negli adempimenti relativi alle pubblicazioni in Amministrazione Trasparente sono coinvolti tutti i settori (Direttori e dipendenti assegnati).

Grado di coinvolgimento	Settore
Alto	Opere Pubbliche e Manutenzione
Alto	Pianificazione e Patrimonio
Medio	Polizia Locale
Alto	Servizi Amministrativi-Istituzionali-al Cittadino-IT-Comunicazione
Alto	Servizi Educativi-Culturali-Sportivi
Medio	Servizi Sociali
Alto	Servizio Economico Finanziario

Il Nucleo di Valutazione verifica l'assolvimento degli obblighi in materia di trasparenza e integrità.

4. Gli Stakeholder

L'individuazione degli stakeholders viene effettuata nel rispetto di quanto indicato dall'Amministrazione Comunale ovvero coinvolgendo i soggetti interessati sia interni che esterni all'organico comunale affinché sia possibile per l'Ente conoscere esigenze e volontà di tutti, raccogliendo da ognuno elementi importanti per migliorare la macchina comunale.

Tra gli stakeholders esterni si riconoscono: tutti i cittadini, le aziende, i professionisti, i commercianti, le associazioni, i sindacati, i consumatori e i fornitori.

Tra gli stakeholders interni si riconoscono: tutto il personale interno dipendente dell'Ente, il personale dipendente delle società partecipate e ogni soggetto operante per conto dell'Ente anche se non dipendente.

5. Iniziative concernenti l'integrità e la legalità dell'azione amministrativa – prevenzione della corruzione

Il Comune di Garbagnate Milanese ha istituito un sistema di controlli interni volti a garantire il sostanziale rispetto dei principi di efficienza ed economicità dell'azione amministrativa, attraverso un approfondito esame dei dati

sotto il profilo della gestione e degli equilibri finanziari (Regolamento sui Controlli Interni approvato con deliberazione di C.C. n. 4 del 28/01/2013).

6. Processo di attuazione del programma

Caratteristica essenziale della sezione della Trasparenza è l'indicazione dei soggetti responsabili della trasmissione dei dati, intesi quali uffici tenuti all'individuazione e/o all'elaborazione dei dati e di quelli cui spetta la pubblicazione.

Di seguito sono indicati, per ciascun obbligo, i soggetti e gli uffici responsabili:

Denominazione sotto-sezione livello 1 (Macrofamiglie)	Denominazione sotto- sezione 2 livello (Tipologie di dati)	Riferimento normativo	Denominazione del singolo obbligo	Responsabile dati	
Disposizioni generali	Piano triennale per la prevenzione della corruzione e della trasparenza	Art. 10, c. 8, lett. a), d.lgs. n. 33/2013	Piano triennale per la prevenzione della corruzione e della trasparenza (PTPCT)	Resp. Anticorruzione Trasparenza	
	Atti generali		Riferimenti normativi su organizzazione e attività	Resp. Segreteria	
			Atti amministrativi generali	Resp. Segreteria	
			Documenti di programmazione strategico- gestionale	Resp. Segreteria	
			Statuti e leggi regionali	Resp. Segreteria	
			Art. 55, c. 2, d.lgs. n. 165/2001 Art. 12, c. 1, d.lgs. n. 33/2013	Codice disciplinare e codice di condotta	Resp. Segreteria
			Art. 12, c. 1-bis, d.lgs. n. 33/2013	Scadenario obblighi amministrativi	Resp. Segreteria
		Oneri informativi per cittadini e imprese	Art. 34, d.lgs. n. 33/2013	Oneri informativi per cittadini e imprese Dati non più soggetti a pubblicazione obbligatoria ai sensi del dlgs	
		Burocrazia zero	Art. 37, c. 3, d.l. n. 69/2013	Burocrazia zero	Dati non più soggetti a pubblicazione obbligatoria ai sensi del dlgs 10/2016
			Art. 37, c. 3-bis, d.l. n. 69/2013	Attività soggette a controllo	

		Art. 13, c. 1, lett. a), d.lgs. n. 33/2013		Resp. Segreteria
		Art. 14, c. 1, lett. a), d.lgs. n. 33/2013	Titolari di incarichi politici di cui all'art. 14, co. 1, del dlgs n. 33/2013 (da pubblicare in tabelle)	Resp. Segreteria
		Art. 14, c. 1, lett. b), d.lgs. n. 33/2013		Resp. Segreteria
		Art. 14, c. 1, lett. c), d.lgs. n. 33/2013		Resp. Segreteria
		Art. 14, c. 1, lett. d), d.lgs. n. 33/2013		Resp. Segreteria
		Art. 14, c. 1, lett. e), d.lgs. n. 33/2013		Resp. Segreteria
		Art. 14, c. 1, lett. f), d.lgs. n. 33/2013 Art. 2, c. 1, punto 1, l. n. 441/1982		Resp. Segreteria
Organizzazione	Titolari di incarichi politici, di amministrazione, di direzione o di governo	Art. 14, c. 1, lett. f), d.lgs. n. 33/2013 Art. 2, c. 1, punto 2, l. n. 441/1982		Resp. Segreteria
		Art. 14, c. 1, lett. f), d.lgs. n. 33/2013 Art. 2, c. 1, punto 3, l. n. 441/1982		Resp. Segreteria
		Art. 14, c. 1, lett. f), d.lgs. n. 33/2013 Art. 3, l. n. 441/1982		Resp. Segreteria
		Art. 14, c. 1, lett. a), d.lgs. n. 33/2013		Resp. Segreteria
		Art. 14, c. 1, lett. b), d.lgs. n. 33/2013		Resp. Segreteria
		Art. 14, c. 1, lett. c), d.lgs. n. 33/2013		Resp. Segreteria
		Art. 14, c. 1, lett. d), d.lgs. n. 33/2013		Resp. Segreteria
		Art. 14, c. 1, lett. e), d.lgs. n. 33/2013		Resp. Segreteria

	Art. 14, c. 1, lett. f), d.lgs. n. 33/2013 Art. 2, c. 1, punto 1, l. n. 441/1982		Resp. Segreteria
	Art. 14, c. 1, lett. f), d.lgs. n. 33/2013 Art. 2, c. 1, punto 2, l. n. 441/1982	Titolari di incarichi di amministrazione, di direzione o di governo di cui all'art. 14, co. 1-bis, del dlgs n. 33/2013	Resp. Segreteria
	Art. 14, c. 1, lett. f), d.lgs. n. 33/2013 Art. 2, c. 1, punto 3, l. n. 441/1982		Resp. Segreteria
	Art. 14, c. 1, lett. f), d.lgs. n. 33/2013 Art. 3, l. n. 441/1982		Resp. Segreteria
	Art. 14, c. 1, lett. a), d.lgs. n. 33/2013		Resp. Segreteria
	Art. 14, c. 1, lett. b), d.lgs. n. 33/2013		Resp. Segreteria
	Art. 14, c. 1, lett. c), d.lgs. n. 33/2013		Resp. Segreteria
	Art. 14, c. 1, lett. d), d.lgs. n. 33/2013		Resp. Segreteria
	Art. 14, c. 1, lett. e), d.lgs. n. 33/2013		Resp. Segreteria
	Art. 14, c. 1, lett. f), d.lgs. n. 33/2013 Art. 2, c. 1, punto 2, l. n. 441/1982	Cessati dall'incarico (documentazione da pubblicare sul sito web)	Resp. Segreteria
	Art. 14, c. 1, lett. f), d.lgs. n. 33/2013 Art. 2, c. 1, punto 3, l. n. 441/1982		Resp. Segreteria
	Art. 14, c. 1, lett. f), d.lgs. n. 33/2013 Art. 4, l. n. 441/1982		Resp. Segreteria
Sanzioni per mancata comunicazione dei dati	Art. 47, c. 1, d.lgs. n. 33/2013	Sanzioni per mancata o incompleta comunicazione dei dati da parte dei titolari di incarichi politici, di amministrazione, di direzione o di governo	
Articolazione degli uffici	Art. 13, c. 1, lett. b), d.lgs. n. 33/2013	Articolazione degli uffici	Resp. Personale
	Art. 13, c. 1, lett. c), d.lgs. n. 33/2013	Organigramma (da pubblicare sotto forma di organigramma, in modo tale che a ciascun ufficio sia assegnato un link ad una pagina contenente tutte le informazioni previste dalla norma)	Resp. Personale

	Telefono e posta elettronica	Art. 13, c. 1, lett. d), d.lgs. n. 33/2013	Telefono e posta elettronica	Resp. Personale
Consulenti e collaboratori	Titolari di incarichi di collaborazione o consulenza	Art. 15, c. 2, d.lgs. n. 33/2013	Consulenti e collaboratori (da pubblicare in tabelle)	Tutti i Responsabili
		Art. 15, c. 1, lett. b), d.lgs. n. 33/2013		Tutti i Responsabili
		Art. 15, c. 1, lett. c), d.lgs. n. 33/2013		Tutti i Responsabili
		Art. 15, c. 1, lett. d), d.lgs. n. 33/2013		Tutti i Responsabili
		Art. 15, c. 2, d.lgs. n. 33/2013 Art. 53, c. 14, d.lgs. n. 165/2001		Tutti i Responsabili
		Art. 53, c. 14, d.lgs. n. 165/2001		Tutti i Responsabili
Personale	Titolari di incarichi dirigenziali amministrativi di vertice	Art. 14, c. 1, lett. a) e c. 1-bis, d.lgs. n. 33/2013	Incarichi amministrativi di vertice (da pubblicare in tabelle)	Resp. Personale
		Art. 14, c. 1, lett. b) e c. 1-bis, d.lgs. n. 33/2013		Resp. Personale
		Art. 14, c. 1, lett. c) e c. 1-bis, d.lgs. n. 33/2013		Resp. Personale
		Art. 14, c. 1, lett. d) e c. 1-bis, d.lgs. n. 33/2013		Resp. Personale
		Art. 14, c. 1, lett. e) e c. 1-bis, d.lgs. n. 33/2013		Resp. Personale
		Art. 14, c. 1, lett. f) e c. 1-bis, d.lgs. n. 33/2013 Art. 2, c. 1, punto 1, l. n. 441/1982		Resp. Personale
		Art. 14, c. 1, lett. f) e c. 1-bis, d.lgs. n. 33/2013 Art. 2, c. 1, punto 2, l. n. 441/1982		Resp. Personale

		Art. 14, c. 1, lett. f) e c. 1-bis, d.lgs. n. 33/2013 Art. 3, l. n. 441/1982		Resp. Personale
		Art. 20, c. 3, d.lgs. n. 39/2013		Resp. Personale
		Art. 20, c. 3, d.lgs. n. 39/2013		Resp. Personale
		Art. 14, c. 1-ter, secondo periodo, d.lgs. n. 33/2013		Resp. Personale
		Art. 14, c. 1, lett. a) e c. 1-bis, d.lgs. n. 33/2013		Resp. Personale
		Art. 14, c. 1, lett. b) e c. 1-bis, d.lgs. n. 33/2013		Resp. Personale
		Art. 14, c. 1, lett. c) e c. 1-bis, d.lgs. n. 33/2013		Resp. Personale
Personale	Titolari di incarichi dirigenziali (dirigenti non generali)	Art. 14, c. 1, lett. d) e c. 1-bis, d.lgs. n. 33/2013	Incarichi dirigenziali, a qualsiasi titolo conferiti, ivi inclusi quelli conferiti discrezionalmente dall'organo di indirizzo politico senza procedure pubbliche di selezione e titolari di posizione organizzativa con funzioni dirigenziali (da pubblicare in tabelle che distinguano le seguenti situazioni: dirigenti, dirigenti individuati discrezionalmente, titolari di posizione organizzativa con funzioni dirigenziali)	Resp. Personale
		Art. 14, c. 1, lett. e) e c. 1-bis, d.lgs. n. 33/2013		Resp. Personale
		Art. 14, c. 1, lett. f) e c. 1-bis, d.lgs. n. 33/2013 Art. 2, c. 1, punto 1, l. n. 441/1982		Resp. Personale
		Art. 14, c. 1, lett. f) e c. 1-bis, d.lgs. n. 33/2013 Art. 2, c. 1, punto 2, l. n. 441/1982		Resp. Personale
		Art. 14, c. 1, lett. f) e c. 1-bis, d.lgs. n. 33/2013 Art. 3, l. n. 441/1982		Resp. Personale
		Art. 20, c. 3, d.lgs. n. 39/2013		Resp. Personale

		Art. 20, c. 3, d.lgs. n. 39/2013		Resp. Personale
		Art. 14, c. 1-ter, secondo periodo, d.lgs. n. 33/2013		Resp. Personale
		Art. 15, c. 5, d.lgs. n. 33/2013	Elenco posizioni dirigenziali discrezionali	Dati non più soggetti a pubblicazione obbligatoria ai sensi del dlgs 97/2016
		Art. 19, c. 1-bis, d.lgs. n. 165/2001	Posti di funzione disponibili	Resp. Personale
		Art. 1, c. 7, d.p.r. n. 108/2004	Ruolo dirigenti	Resp. Personale
	Dirigenti cessati	Art. 14, c. 1, lett. a), d.lgs. n. 33/2013	Dirigenti cessati dal rapporto di lavoro (documentazione da pubblicare sul sito web)	Resp. Personale
		Art. 14, c. 1, lett. b), d.lgs. n. 33/2013		Resp. Personale
		Art. 14, c. 1, lett. c), d.lgs. n.		Resp. Personale
		Art. 14, c. 1, lett. d), d.lgs. n. 33/2013		Resp. Personale
		Art. 14, c. 1, lett. e), d.lgs. n. 33/2013		Resp. Personale
		Art. 14, c. 1, lett. f), d.lgs. n. 33/2013 Art. 2, c. 1, punto 2, l. n. 441/1982		Resp. Personale
		Art. 14, c. 1, lett. f), d.lgs. n. 33/2013 Art. 4, l. n. 441/1982		Resp. Personale
	Sanzioni per mancata comunicazione dei dati	Art. 47, c. 1, d.lgs. n. 33/2013	Sanzioni per mancata o incompleta comunicazione dei dati da parte dei titolari di incarichi dirigenziali	
	Posizioni organizzative	Art. 14, c. 1- quinq., d.lgs. n. 33/2013	Posizioni organizzative	Resp. Personale
	Dotazione organica	Art. 16, c. 1, d.lgs. n. 33/2013	Conto annuale del personale	Resp. Personale
		Art. 16, c. 2, d.lgs. n. 33/2013	Costo personale tempo indeterminato	Resp. Personale
	Personale non a tempo indeterminato	Art. 17, c. 1, d.lgs. n. 33/2013	Personale non a tempo indeterminato (da pubblicare in tabelle)	Resp. Personale
		Art. 17, c. 2, d.lgs. n. 33/2013	Costo del personale non a tempo indeterminato (da pubblicare in tabelle)	Resp. Personale

	Tassi di assenza	Art. 16, c. 3, d.lgs. n. 33/2013	Tassi di assenza trimestrali (da pubblicare in tabelle)	Resp. Personale
	Incarichi conferiti e autorizzati ai dipendenti (dirigenti e non dirigenti)	Art. 18, d.lgs. n. 33/2013 Art. 53, c. 14, d.lgs. n. 165/2001	Incarichi conferiti e autorizzati ai dipendenti (dirigenti e non dirigenti) (da pubblicare in tabelle)	Resp. Personale
	Contrattazione collettiva	Art. 21, c. 1, d.lgs. n. 33/2013 Art. 47, c. 8, d.lgs. n. 165/2001	Contrattazione collettiva	Resp. Personale
	Contrattazione integrativa	Art. 21, c. 2, d.lgs. n. 33/2013	Contratti integrativi	Resp. Personale
		Art. 21, c. 2, d.lgs. n. 33/2013 Art. 55, c. 4, d.lgs. n. 150/2009	Costi contratti integrativi	Resp. Personale
	OIV	Art. 10, c. 8, lett. c), d.lgs. n. 33/2013	OIV (da pubblicare in tabelle)	Resp. Personale
		Art. 10, c. 8, lett. c), d.lgs. n. 33/2013		Resp. Personale
		Par. 14.2, delib. CiVIT n. 12/2013		Resp. Personale
	Bandi di concorso		Art. 19, d.lgs. n. 33/2013	Bandi di concorso (da pubblicare in tabelle)
Performance	Sistema di misurazione e valutazione della Performance	Par. 1, delib. CiVIT n. 104/2010	Sistema di misurazione e valutazione della Performance	Resp. Personale
	Piano della Performance	Art. 10, c. 8, lett. b), d.lgs. n. 33/2013	Piano della Performance/Piano esecutivo di gestione	Resp. Personale
	Relazione sulla Performance		Relazione sulla Performance	Resp. Personale
	Ammontare complessivo dei premi	Art. 20, c. 1, d.lgs. n. 33/2013	Ammontare complessivo dei premi (da pubblicare in tabelle)	Resp. Personale
	Dati relativi ai premi	Art. 20, c. 2, d.lgs. n. 33/2013	Dati relativi ai premi (da pubblicare in tabelle)	Resp. Personale
	Benessere organizzativo	Art. 20, c. 3, d.lgs. n. 33/2013	Benessere organizzativo	Dati non più soggetti a pubblicazione obbligatoria ai sensi del d.lg.s 97/2016

Enti controllati	Enti pubblici vigilati	Art. 22, c. 1, lett. a), d.lgs. n. 33/2013	Enti pubblici vigilati	Resp. Segreteria		
		Art. 22, c. 2, d.lgs. n. 33/2013		Resp. Segreteria		
			Art. 20, c. 3, d.lgs. n. 39/2013		Resp. Segreteria	
			Art. 20, c. 3, d.lgs. n. 39/2013		Resp. Segreteria	
			Art. 22, c. 3, d.lgs. n. 33/2013		Resp. Segreteria	
		Dati società partecipate	Art. 22, c. 1, lett. b), d.lgs. n. 33/2013		Resp. Segreteria	
			Art. 22, c. 2, d.lgs. n. 33/2013		Resp. Segreteria	
	Società partecipate				Resp. Segreteria	
			Art. 20, c. 3, d.lgs. n. 39/2013		Resp. Segreteria	
			Art. 20, c. 3, d.lgs. n. 39/2014		Resp. Segreteria	
			Art. 22, c. 3, d.lgs. n. 33/2013		Resp. Segreteria	
			Art. 22, c. 1, lett. d-bis, d.lgs. n. 33/2013		Provvedimenti	Resp. Segreteria
			Art. 19, c. 7, d.lgs. n. 175/2016			Resp. Segreteria
			Resp. Segreteria			

		Art. 22, c. 1, lett. c), d.lgs. n. 33/2013		Resp. Segreteria
	Enti di diritto privato controllati	Art. 22, c. 2, d.lgs. n. 33/2013	Enti di diritto privato controllati (da pubblicare in tabelle)	Resp. Segreteria
		Art. 20, c. 3, d.lgs. n. 39/2013		Resp. Segreteria
		Art. 20, c. 3, d.lgs. n. 39/2013		Resp. Segreteria
		Art. 22, c. 3, d.lgs. n. 33/2013		Resp. Segreteria
	Rappresentazione grafica	Art. 22, c. 1, lett. d), d.lgs. n. 33/2013	Rappresentazione grafica	Resp. Segreteria
	Dati aggregati attività amministrativa	Art. 24, c. 1, d.lgs. n. 33/2013	Dati aggregati attività amministrativa	Dati non più soggetti a pubblicazione obbligatoria ai sensi del dlgs 97/2016
Attività e procedimenti	Tipologie di procedimento	Art. 35, c. 1, lett. a), d.lgs. n. 33/2013	Tipologie di procedimento (da pubblicare in tabelle)	Tutti i responsabili
		Art. 35, c. 1, lett. b), d.lgs. n. 33/2013		Tutti i responsabili
		Art. 35, c. 1, lett. c), d.lgs. n. 33/2013		Tutti i responsabili
		Art. 35, c. 1, lett. c), d.lgs. n. 33/2013		Tutti i responsabili
		Art. 35, c. 1, lett. e), d.lgs. n. 33/2013		Tutti i responsabili
		Art. 35, c. 1, lett. f), d.lgs. n. 33/2013		Tutti i responsabili
		Art. 35, c. 1, lett. g), d.lgs. n. 33/2013		Tutti i responsabili
		Art. 35, c. 1, lett. h), d.lgs. n. 33/2013		Tutti i responsabili
		Art. 35, c. 1, lett. i), d.lgs. n. 33/2013		Tutti i responsabili

		Art. 35, c. 1, lett. l), d.lgs. n. 33/2013		Tutti i responsabili
		Art. 35, c. 1, lett. m), d.lgs. n. 33/2013		Tutti i responsabili
		Art. 35, c. 1, lett. d), d.lgs. n. 33/2013		Tutti i responsabili
		Art. 35, c. 1, lett. d), d.lgs. n. 33/2013 e Art. 1, c. 29, l. 190/2012		Tutti i responsabili
	Monitoraggio tempi procedurali	Art. 24, c. 2, d.lgs. n. 33/2013 Art. 1, c. 28, l. n. 190/2012	Monitoraggio tempi procedurali	Dati non più soggetti a pubblicazione obbligatoria ai sensi del d.lgs. 97/2016
	Dichiarazioni sostitutive e acquisizione d'ufficio dei dati	Art. 35, c. 3, d.lgs. n. 33/2013	Recapiti dell'ufficio responsabile	Tutti i responsabili
Provvedimenti	Provvedimenti organi indirizzo politico	Art. 23, c. 1, d.lgs. n. 33/2013 /Art. 1, co. 16 della l. n. 190/2012	Provvedimenti organi indirizzo politico	Resp. Segreteria
	Provvedimenti organi indirizzo politico	Art. 23, c. 1, d.lgs. n. 33/2013 /Art. 1, co. 16 della l. n. 190/2012	Provvedimenti organi indirizzo politico	Dati non più soggetti a pubblicazione obbligatoria ai sensi del d.lgs. 97/2016
	Provvedimenti dirigenti amministrativi	Art. 23, c. 1, d.lgs. n. 33/2013 /Art. 1, co. 16 della l. n. 190/2012	Provvedimenti dirigenti amministrativi	Resp. Segreteria
	Provvedimenti dirigenti amministrativi	Art. 23, c. 1, d.lgs. n. 33/2013 /Art. 1, co. 16 della l. n. 190/2012	Provvedimenti dirigenti amministrativi	Dati non più soggetti a pubblicazione obbligatoria ai sensi del d.lgs. 97/2016
Controlli sulle imprese		Art. 25, c. 1, lett. a), d.lgs. n. 33/2013	Tipologie di controllo	Dati non più soggetti a pubblicazione obbligatoria ai sensi del d.lgs. 97/2016
		Art. 25, c. 1, lett. b), d.lgs. n. 33/2013	Obblighi e adempimenti	

	Informazioni sulle singole procedure in formato tabellare	Art. 4 delib. Anac n. 39/2016	Dati previsti dall'articolo 1, comma 32, della legge 6 novembre 2012, n. 190 Informazioni sulle singole procedure (da pubblicare secondo le "Specifiche tecniche per la pubblicazione dei dati ai sensi dell'art. 1, comma 32, della Legge n. 190/2012", adottate secondo quanto indicato nella delib. Anac 39/2016)	Resp. Segreteria	
		Art. 1, c. 32, l. n. 190/2012 Art. 37, c. 1, lett. a) d.lgs. n. 33/2013 Art. 4 delib. Anac n. 39/2016		Resp. Segreteria	
		Art. 1, c. 32, l. n. 190/2012 Art. 37, c. 1, lett. a) d.lgs. n. 33/2013 Art. 4 delib. Anac n. 39/2016		Resp. Segreteria	
			Art. 37, c. 1, lett. b) d.lgs. n. 33/2013 Artt. 21, c. 7, e 29, c. 1, d.lgs. n. 50/2016	Atti relativi alla programmazione di lavori, opere, servizi e forniture	Tutti I Responsabili
			Art. 37, c. 1, lett. b) d.lgs. n. 33/2013 e art. 29, c. 1, d.lgs. n. 50/2016		Tutti I Responsabili
			Art. 37, c. 1, lett. b) d.lgs. n. 33/2013 e art. 29, c. 1, d.lgs. n. 50/2016		Tutti I Responsabili
Bandi di gara e contratti	Atti delle amministrazioni aggiudicatrici e degli enti aggiudicatori distintamente per ogni procedura	Art. 37, c. 1, lett. b) d.lgs. n. 33/2013 e art. 29, c. 1, d.lgs. n. 50/2016	Atti relativi alle procedure per l'affidamento di appalti pubblici di servizi, forniture, lavori e opere, di concorsi pubblici di progettazione, di concorsi di idee e di concessioni. Compresi quelli tra enti nell'ambito del settore pubblico di cui all'art. 5 del dlgs n. 50/2016	Tutti I Responsabili	

		Art. 37, c. 1, lett. b) d.lgs. n. 33/2013 e art. 29, c. 1, d.lgs. n. 50/2016		Tutti I Responsabili
		Art. 37, c. 1, lett. b) d.lgs. n. 33/2013 e art. 29, c. 1, d.lgs. n. 50/2016		Tutti I Responsabili
		Art. 37, c. 1, lett. b) d.lgs. n. 33/2013 e art. 29, c. 1, d.lgs. n. 50/2016		Tutti I Responsabili
		Art. 37, c. 1, lett. b) d.lgs. n. 33/2013 e art. 29, c. 1, d.lgs. n. 50/2016		Tutti I Responsabili
		Art. 37, c. 1, lett. b) d.lgs. n. 33/2013 e art. 29, c. 1, d.lgs. n. 50/2016	Provvedimento che determina le esclusioni dalla procedura di affidamento e le ammissioni all'esito delle valutazioni dei requisiti soggettivi, economico- finanziari e tecnico-professionali.	Tutti I Responsabili
		Art. 37, c. 1, lett. b) d.lgs. n. 33/2013 e art. 29, c. 1, d.lgs. n. 50/2016	Composizione della commissione giudicatrice e i curricula dei suoi componenti.	Tutti I Responsabili
		Art. 1, co. 505, l. 208/2015 disposizione speciale rispetto all'art. 21 del d.lgs. 50/2016)	Contratti	Tutti I Responsabili
		Art. 37, c. 1, lett. b) d.lgs. n. 33/2013 e art. 29, c. 1, d.lgs. n. 50/2016	Resoconti della gestione finanziaria dei contratti al termine della loro esecuzione	Tutti I Responsabili
Sovvenzioni, contributi, sussidi, vantaggi economici	Criteria e modalità	Art. 26, c. 1, d.lgs. n. 33/2013	Criteria e modalità	Tutti I Responsabili
	Atti di concessione	Art. 26, c. 2, d.lgs. n. 33/2013	Atti di concessione (da pubblicare in tabelle creando un collegamento con la pagina nella quale sono riportati i dati dei relativi provvedimenti finali)	Tutti I Responsabili
		Art. 27, c. 1, lett. a), d.lgs. n. 33/2013	(NB: è fatto divieto di diffusione di dati	Tutti I Responsabili

		Art. 27, c. 1, lett. b), d.lgs. n. 33/2013	da cui sia possibile ricavare informazioni relative allo stato di salute e alla situazione di disagio economico-sociale degli interessati, come previsto dall'art. 26, c. 4, del d.lgs. n. 33/2013)	Tutti I Responsabili
		Art. 27, c. 1, lett. c), d.lgs. n. 33/2013		Tutti I Responsabili
		Art. 27, c. 1, lett. d), d.lgs. n. 33/2013		Tutti I Responsabili
		Art. 27, c. 1, lett. e), d.lgs. n. 33/2013		Tutti I Responsabili
		Art. 27, c. 1, lett. f), d.lgs. n. 33/2013		Tutti I Responsabili
		Art. 27, c. 1, lett. f), d.lgs. n. 33/2013		Tutti I Responsabili
		Art. 27, c. 2, d.lgs. n. 33/2013		Tutti I Responsabili
		Art. 29, c. 1, d.lgs. n. 33/2013 Art. 5, c. 1, d.p.c.m. 26 aprile 2011	Bilancio preventivo	Resp. Finanziario
Bilanci	Bilancio preventivo e consuntivo	Art. 29, c. 1-bis, d.lgs. n. 33/2013 e d.p.c.m. 29 aprile 2016		Resp. Finanziario
		Art. 29, c. 1, d.lgs. n. 33/2013 Art. 5, c. 1, d.p.c.m. 26 aprile 2011	Bilancio consuntivo	Resp. Finanziario
		Art. 29, c. 1-bis, d.lgs. n. 33/2013 e d.p.c.m. 29 aprile 2016		Resp. Finanziario
	Piano degli indicatori e dei risultati attesi di bilancio	Art. 29, c. 2, d.lgs. n. 33/2013 - Art. 19 e 22 del dlgs n. 91/2011 - Art. 18-bis del dlgs	Piano degli indicatori e dei risultati attesi di bilancio	Resp. Finanziario
Beni immobili e gestione patrimonio	Patrimonio immobiliare	Art. 30, d.lgs. n. 33/2013	Patrimonio immobiliare	Resp. Patrimonio
	Canoni di locazione o affitto	Art. 30, d.lgs. n. 33/2013	Canoni di locazione o affitto	Resp. Patrimonio
Controlli e rilievi sull'amministrazione	Organismi indipendenti di valutazione, nuclei di valutazione o altri organismi con funzioni analoghe	Art. 31, d.lgs. n. 33/2013	Atti degli Organismi indipendenti di valutazione, nuclei di valutazione o altri organismi con funzioni analoghe	Resp. Personale

	Organi di revisione amministrativa e contabile		Relazioni degli organi di revisione amministrativa e contabile	Resp. Finanziario
	Corte dei conti		Rilievi Corte dei conti	Resp. Finanziario
Servizi erogati	Carta dei servizi e standard di qualità	Art. 32, c. 1, d.lgs. n. 33/2013	Carta dei servizi e standard di qualità	Tutti i Responsabili
	Class action	Art. 1, c. 2, d.lgs. n. 198/2009	Class action	Resp. Segreteria
		Art. 4, c. 2, d.lgs. n. 198/2009		Resp. Segreteria
		Art. 4, c. 6, d.lgs. n. 198/2009		Resp. Segreteria
	Costi contabilizzati	Art. 32, c. 2, lett. a), d.lgs. n. 33/2013 Art. 10, c. 5, d.lgs. n. 33/2013	Costi contabilizzati (da pubblicare in tabelle)	Tutti i Responsabili
	Liste di attesa	Art. 41, c. 6, d.lgs. n. 33/2013	Liste di attesa (obbligo di pubblicazione a carico di enti, aziende e strutture pubbliche e private che erogano prestazioni per conto del servizio sanitario) (da pubblicare in tabelle)	Tutti i Responsabili
Servizi in rete	Art. 7 co. 3 d.lgs. 82/2005 modificato dall'art. 8 co. 1 del d.lgs. 179/16	Risultati delle indagini sulla soddisfazione da parte degli utenti rispetto alla qualità dei servizi in rete e statistiche di utilizzo dei servizi in rete	Tutti i Responsabili	
Pagamenti dell'Amministrazione	Dati sui pagamenti	Art. 4-bis, c. 2, dlgs n. 33/2013	Dati sui pagamenti (da pubblicare in tabelle)	Resp. Finanziario
	Dati sui pagamenti del servizio sanitario nazionale	Art. 41, c. 1-bis, d.lgs. n. 33/2013	Dati sui pagamenti in forma sintetica e aggregata (da pubblicare in tabelle)	Resp. Finanziario
	Indicatore di tempestività dei pagamenti	Art. 33, d.lgs. n. 33/2013	Indicatore di tempestività dei pagamenti	Resp. Finanziario
				Resp. Finanziario
			Ammontare complessivo dei debiti	Resp. Finanziario
	IBAN e pagamenti informatici	Art. 36, d.lgs. n. 33/2013 Art. 5, c. 1, d.lgs. n. 82/2005	IBAN e pagamenti informatici	Resp. Finanziario

Opere pubbliche	Nuclei di valutazione e verifica degli investimenti pubblici	Art. 38, c. 1, d.lgs. n. 33/2013	Informazioni reali ai nuclei di valutazione e verifica degli investimenti pubblici (art. 1, l. n. 144/1999)	Resp. Opere Pubbliche
	Atti di programmazione delle opere pubbliche	Art. 38, c. 2 e 2 bis d.lgs. n. 33/2013 Art. 21 co.7 d.lgs. n. 50/2016 Art. 29 d.lgs. n. 50/2016	Atti di programmazione delle opere pubbliche	Resp. Opere Pubbliche
	Tempi costi e indicatori di realizzazione delle opere pubbliche	Art. 38, c. 2, d.lgs. n. 33/2013	Tempi, costi unitari e indicatori di realizzazione delle opere pubbliche in corso o completate.	Resp. Opere Pubbliche
Art. 38, c. 2, d.lgs. n. 33/2013		(da pubblicare in tabelle, sulla base dello schema tipo redatto dal Ministero dell'economia e della finanza d'intesa con l'Autorità nazionale anticorruzione)	Resp. Opere Pubbliche	
Pianificazione e governo del territorio		Art. 39, c. 1, lett. a), d.lgs. n. 33/2013	Pianificazione e governo del territorio (da pubblicare in tabelle)	Resp. Opere Pubbliche
		Art. 39, c. 2, d.lgs. n. 33/2013		Resp. Opere Pubbliche
Informazioni ambientali		Art. 40, c. 2, d.lgs. n. 33/2013	Informazioni ambientali	Resp. Pianificazione e Patrimonio
			Stato dell'ambiente	Resp. Pianificazione e Patrimonio
			Fattori inquinanti	Resp. Pianificazione e Patrimonio
			Misure incidenti sull'ambiente e relative analisi di impatto	Resp. Pianificazione e Patrimonio
			Misure a protezione dell'ambiente e relative analisi di impatto	Resp. Pianificazione e Patrimonio
			Relazioni sull'attuazione della legislazione	Resp. Pianificazione e Patrimonio
			Stato della salute e della sicurezza umana	Resp. Pianificazione e Patrimonio
Relazione sullo stato dell'ambiente del Ministero dell'Ambiente e della tutela del territorio	Resp. Pianificazione e Patrimonio			
Interventi straordinari e di emergenza		Art. 42, c. 1, lett. a), d.lgs. n. 33/2013	Interventi straordinari e di emergenza (da pubblicare in tabelle)	Resp. Opere Pubbliche e Resp. Pianificazione e Patrimonio

		Art. 42, c. 1, lett. b), d.lgs. n. 33/2013		Resp. Opere Pubbliche e Resp.
		Art. 42, c. 1, lett. c), d.lgs. n. 33/2013		Resp. Opere Pubbliche e Resp.
Altri contenuti	Prevenzione della Corruzione	Art. 10, c. 8, lett. a), d.lgs. n. 33/2013	Piano triennale per la prevenzione della corruzione e della trasparenza	Resp. Anticorruzione
		Art. 1, c. 8, l. n. 190/2012, Art. 43, c. 1, d.lgs. n. 33/2013	Responsabile della prevenzione della corruzione e della trasparenza	Resp. Anticorruzione
			Regolamenti per la prevenzione e la repressione della corruzione e dell'illegalità	Resp. Anticorruzione
		Art. 1, c. 14, l. n. 190/2012	Relazione del responsabile della prevenzione della corruzione e della trasparenza	Resp. Anticorruzione
		Art. 1, c. 3, l. n. 190/2012	Provvedimenti adottati dall'A.N.AC. ed atti di adeguamento a tali provvedimenti	Resp. Anticorruzione
		Art. 18, c. 5, d.lgs. n. 39/2013	Atti di accertamento delle violazioni	Resp. Anticorruzione
Altri contenuti	Accesso civico	Art. 5, c. 1, d.lgs. n. 33/2013 / Art. 2, c. 9-bis, l. 241/90	Accesso civico "semplice"concernente dati, documenti e informazioni soggetti a pubblicazione obbligatoria	Tutti I Responsabili
		Art. 5, c. 2, d.lgs. n. 33/2013	Accesso civico "generalizzato" concernente dati e documenti ulteriori	Tutti I Responsabili
		Linee guida Anac FOIA (del. 1309/2016)	Registro degli accessi	Tutti I Responsabili
Altri contenuti	Accessibilità e Catalogo dei dati, metadati e banche dati	Art. 53, c. 1 bis, d.lgs. 82/2005 modificato dall'art. 43 del d.lgs. 179/16	Catalogo dei dati, metadati e delle banche dati	Tutti I Responsabili
		Art. 53, c. 1, bis, d.lgs. 82/2005	Regolamenti	Tutti I Responsabili
		Art. 9, c. 7, d.l. n. 179/2012 convertito con modificazioni dalla L. 17 dicembre 2012, n. 221	Obiettivi di accessibilità (da pubblicare secondo le indicazioni contenute nella circolare dell'Agenzia per l'Italia digitale n. 1/2016 e s.m.i.)	Resp. Transizione al Digitale

Altri contenuti	Dati ulteriori	Art. 7-bis, c. 3, d.lgs. n. 33/2013 Art. 1, c. 9, lett. f), l. n. 190/2012	Dati ulteriori (NB: nel caso di pubblicazione di dati non previsti da norme di legge si deve procedere alla anonimizzazione dei dati personali eventualmente presenti, in virtù di quanto disposto dall'art. 4, c. 3, del d.lgs. n. 33/2013)	Tutti I Responsabili
-----------------	----------------	---	---	----------------------

* I dati oggetto di pubblicazione obbligatoria solo modificati dal dlgs 97/2016 è opportuno rimangano pubblicati sui siti (es. dati dei dirigenti già pubblicati ai sensi dell'art. 15 del previgente testo del dlgs 33/2013)

7. Il processo di pubblicazione dei dati

La pubblicazione online dovrà essere effettuata in coerenza con quanto riportato nel decreto legislativo n.33/2013 e smi.

I dati sono soggetti a monitoraggio semestrale, salvo casi cogenti, per garantire il corretto aggiornamento delle informazioni.

I dati pubblicati saranno completati e poi riorganizzati secondo lo schema di pubblicazione di cui alla mappa ricognitiva allegata alle linee guida del D.Lgs. 97/2016.

La durata ordinaria della pubblicazione è fissata in cinque anni decorrenti dal 1° gennaio dell'anno successivo a quello da cui decorre l'obbligo.

Ogni Responsabile di Settore (PO), entro il 30 aprile di ogni anno, individua e comunica al Responsabile della Trasparenza, i referenti che, all'interno del proprio settore, dovranno occuparsi di reperire / redigere e inviare la documentazione per la relativa pubblicazione nelle sezioni di propria competenza dell'Amministrazione Trasparente.

I referenti individuati inviano al Servizio Innovazione Tecnologica, secondo le tempistiche previste dalla normativa, tenendo conto dei tempi di pubblicazione (vedi tabella art. 1 del presente documento, colonna "Aggiornamenti") la documentazione e le informazioni da pubblicare secondo le seguenti modalità:

- La documentazione completa dovrà essere inviata tramite mail all'indirizzo sito@comune.garbagnate-milanese.mi.it
- I documenti da pubblicare dovranno essere forniti in formato aperto ed accessibile secondo la normativa vigente
- I nomi degli allegati devono essere auto esplicativi rispetto al loro contenuto
- Deve essere specificata la sezione ed eventuale sottosezione nella quale devono essere pubblicate le informazioni e gli allegati
- Deve essere specificato il titolo della pubblicazione
- Devono essere specificati eventuali tempistiche e scadenze (come nel caso di bandi di gara o concorsi)

Il Servizio Innovazione Tecnologica pubblica, entro 5 giorni dal ricevimento della mail, fatta eccezione dei casi di urgenza, quanto richiesto salvo necessità di integrazione di informazioni mancanti.

Resta a carico del Referente del Settore verificare l'avvenuta e corretta pubblicazione delle informazioni.

INDIVIDUAZIONE DEI REFERENTI

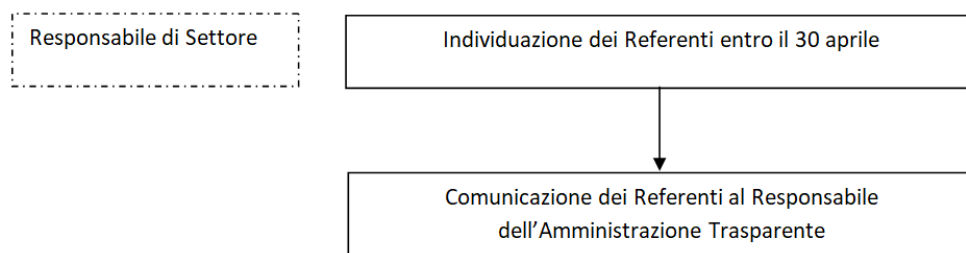

ITER DI PUBBLICAZIONE

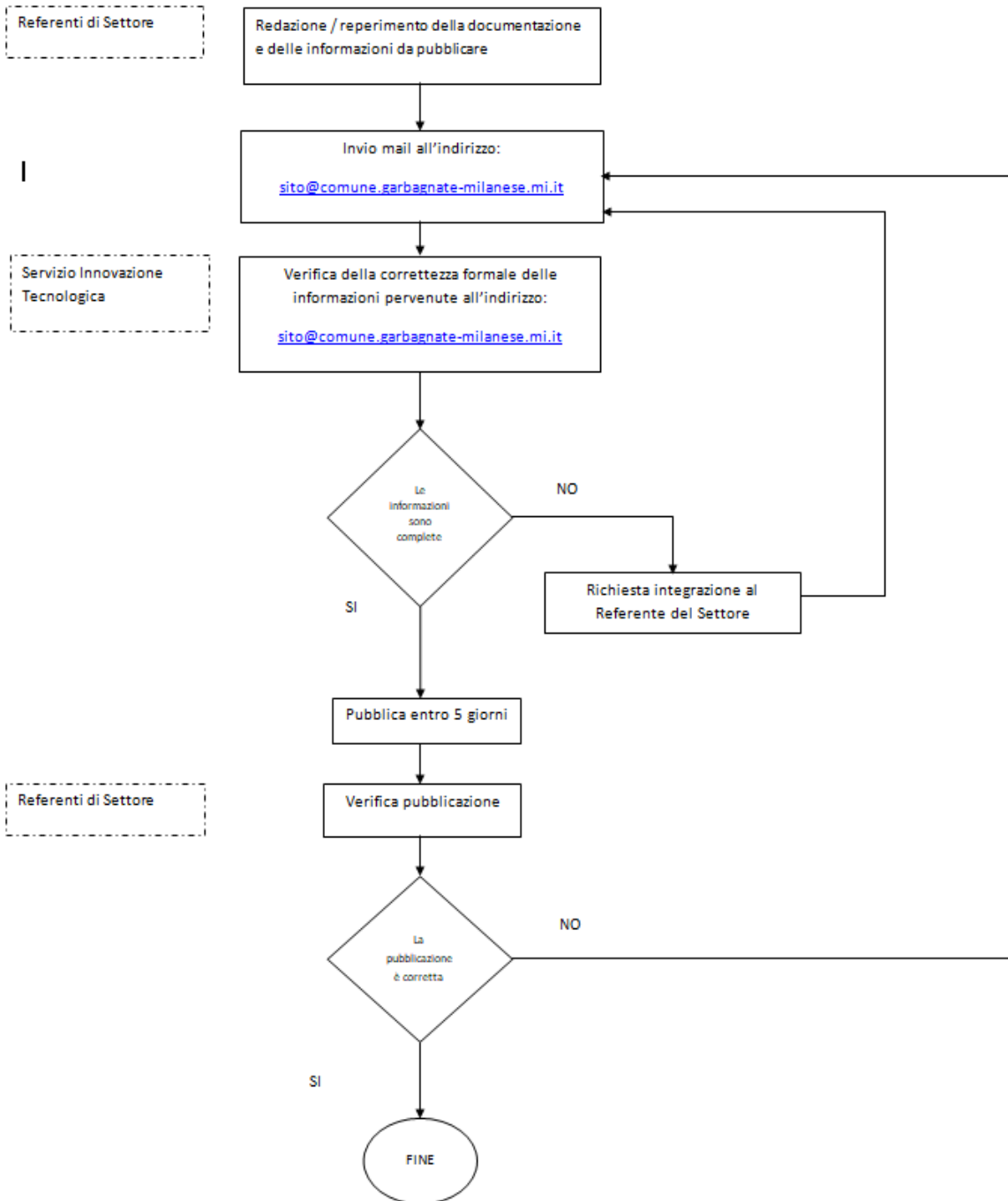

8. Misure di monitoraggio e di vigilanza sull'attuazione degli obblighi di trasparenza

Il Responsabile della Trasparenza è referente per le specifiche misure di monitoraggio sull'attuazione degli obblighi di trasparenza e pubblicazione dei dati.

Il NdV effettua i controlli annuali sulle pubblicazioni come da indicazioni ANAC redigendo gli atti richiesti.

Il responsabile della trasparenza effettua monitoraggi semestrali.

9. Le sanzioni

L'inadempimento degli obblighi di pubblicazione previsti dalla normativa vigente costituisce elemento di valutazione della responsabilità dirigenziale ed è comunque valutato ai fini della corresponsione della retribuzione di risultato e del trattamento accessorio collegato alla performance individuale.

Il D. Lgs. 33/2013 prevede per i seguenti articoli le fattispecie di inadempimento e le relative sanzioni:

- art. 22 – obblighi di pubblicazione dei dati relativi agli Enti pubblici vigilati e agli enti di diritto privato in controllo pubblico nonché alle partecipazioni in società di diritto privato
- art. 15 – obblighi di pubblicazione concernenti i titolari di incarichi dirigenziali e di collaborazione o consulenza
- art. 46 – violazione degli obblighi di trasparenza – sanzioni
- art. 47 – sanzioni per casi specifici

10. Obiettivi di Trasparenza specifici

Per il triennio di riferimento sono stati individuati i seguenti obiettivi trasversali in attuazione del PTPCT:

1. Assenza di rilievi nei referti sui controlli interni eseguiti dal Segretario Generale
2. Esito positivo complessivo della griglia delle pubblicazioni secondo le scadenze previste da ANAC nel 2021
3. Adempimento Legge 190/12 art.1 comma 32 con esito POSITIVO (a seguito di verifica ANAC)
4. Assenza di rilievi da parte del Segretario Comunale e/o del NdV per mancata pubblicazione documenti in Amministrazione Trasparente a seguito di segnalazioni (anche esterne)
5. Esito positivo controlli a campione da parte del S.G. su pubblicazioni in Amministrazione Trasparente (controlli a campione da effettuarsi almeno 2 volte all'anno)
6. Predisposizione e pubblicazione del registro degli accessi