



Comune di  
GARBAGNATE MILANESE

VARIANTE GENERALE AL  
PIANO DI GOVERNO DEL TERRITORIO

PGI

## PIANO DEI SERVIZI - PS

Allegato 1  
L'offerta di servizi - Schede

Gennaio 2021

Adottato con delibera C.C. n. del  
Approvato con delibera C.C. n. del

**COMUNE DI GARBAGNATE MILANESE**

SINDACO

Daniele Davide Barletta

ASSESSORE A LAVORI PUBBLICI, URBANISTICA, EDILIZIA PRIVATA E PUBBLICA, ARREDO URBANO E BELLEZZA DELLA CITTÀ, AMBIENTE, BILANCIO E TRIBUTI, CATASTO SVILUPPO E ATTIVITÀ D'IMPRESA, COMMERCIO

Alberto Pirola

SEGRETARIO COMUNALE

Roberta Beltrame

UFFICIO DI PIANO

Marcello Ceriani [Responsabile Settore pianificazione, patrimonio e manutenzioni]

Paola Scognamiglio

**CENTRO STUDI PIM**

Franco Sacchi [Direttore]

Dario Corvi [Capo progetto]

Valentina Brambilla, Elena Corsi [Consulenti esterni]

Francesca Boeri, Evelina Saracchi [VAS]





## Sommario

Il censimento dei servizi esistenti: 15 categorie di servizi .....	6
1. Servizi Sociali.....	8
2. Sanità.....	18
3. Istruzione .....	26
4. Cultura .....	44
5. Sport .....	50
6. Verde.....	58
7. Spazi urbani di aggregazione.....	84
8. Edilizia residenziale sociale.....	100
9. Attrezzature religiose .....	100
10. Sicurezza e protezione civile .....	101
11. Settore amministrativo .....	102

## Il censimento dei servizi esistenti: 15 categorie di servizi

CLASSIFICAZIONE DEI SERVIZI PRESENTI NEL COMUNE DI GARBAGNATE MILANESE:

Cat	Nome servizio	Tipologia	
1	Servizi Sociali	1	Servizi sociali per anziani
		2	Servizi sociali per minori
		3	Servizi sociali per adulti
		4	Servizi sociali per disabili
2	Sanità	1	Struttura ospedaliera
		2	Strutture di ricovero e cura
		3	Strutture ambulatoriali
		4	Servizi di medicina di lab.
		5	Strutture psichiatriche
		6	Farmacie
		7	Pronto soccorso/intervento
		8	Cimiteri
		9	Veterinari
3	Istruzione	1	Asili nido - micronido - nido fam.
		2	Scuole dell'infanzia (materne)
		3	Scuole primarie
		4	Scuole secondarie di I° grado
		5	Scuole secondarie di II° grado
		6	Servizi formativi
		7	Scuole di formazione profess
		8	Centri sociali e aggregativi
		9	Ludoteca e spazi gioco
4	Cultura	1	Biblioteche
		2	Cinema – Auditorium
		3	Sedi espositive
		4	Sedi di associazioni culturali
5	Sport	1	Centri polivalenti
		2	Impianti sportivi
		3	Piscine
		4	Sport e spettacolo

6	Verde	1	Parchi territoriali
		2	Parchi urbani
		3	Verde di quartiere
		4	Forestazione urbana
		5	Verde d'arredo complementare ad altre strutture
		6	Verde d'arredo (strade/parcheggi)
		7	Filari
		8	Orti urbani
		9	Incolto
7	Spazi urbani di aggregazione	1	Piazze e aree pedonali
8	Edilizia residenziale	1	Residenza sociale
9	Attr. Religiose	1	Luoghi di culto
		2	Enti religiosi
10	Sicurezza e Protezione Civile	1	Carabinieri
		2	Polizia di Stato
		3	Guardia di Finanza
		4	Polizia Locale
		5	Vigili del fuoco
		6	Protezione civile
		7	Corpo Forestale dello Stato
11	Amministrativo	1	Uffici degli enti pubblici e di società di produzione di servizi pubblici
		2	Poste
		3	Uffici comunali
		4	Centri polivalenti di quartiere
12	Turismo	1	Attività turistiche ricettive
13	Infr. Tecnologiche e per l'ambiente	1	Distribuzione acqua potabile
		2	Smaltimento acque luride
		3	Distribuzione energia elettrica
		4	Distribuzione del gas metano
		5	Postelegrafonici/telefonici
		6	Smaltimento/trattamento rifiuti
		7	Attrezzature comunali
14	Mobilità e trasporto	1	Infrastrutture per la mobilità
		2	Spazi per la sosta
15	Commercio	1	Esercizi di vicinato e attività commerciali
		2	Mercati di quartiere

## 1. Servizi Sociali

I servizi sociali presenti sul territorio comunale possono essere divisi in diverse tipologie. In base alla funzione che essi svolgono sono state individuate 4 tipologie, rispettivamente dedicate alla popolazione anziana, ai minori, alla popolazione adulta ed ai disabili.

Di seguito vengono elencate le diverse tipologie di servizio.

### SERVIZI SOCIALI PER ANZIANI

Identificativo		Nome servizio	Località	Indirizzo
Pr.	Cat/tipo			
1	11	Centro Vari età "Cà del dì"	Garbagnate	via Bolzano 22
2	11	Centro Diurno Integrato	Garbagnate	via Bolzano 22

### SERVIZI SOCIALI PER MINORI

Identificativo		Nome servizio	Località	Indirizzo
Pr.	Cat/tipo			
1	12	Centro "Picchio rosso"	S.Maria Rossa	via Ceresio
2	12	Comunità "Heliantus" (P)	Garbagnate	via Volta 98

### SERVIZI SOCIALI PER ADULTI

Non presenti

### SERVIZI SOCIALI PER DISABILI

Identificativo		Nome servizio	Località	Indirizzo
Pr.	Cat/tipo			
1	14	Centro diurno disabili "Archimede"	S.Maria Rossa	via Don Mazzolari
2	14	Centro diurno disabili "Comunità Alloggio" - "Le S.C.I.E."	S.Maria Rossa	piazza M. Teresa di Calcutta
3	14	Coperativa "Il grillo parlante"	Garbagnate	via Rimembranze 21
4	14	Caritas	Garbagnate	via Vismara 27
5	14	Cooperativa "Due punti a capo"	S.Maria Rossa	via Matteotti



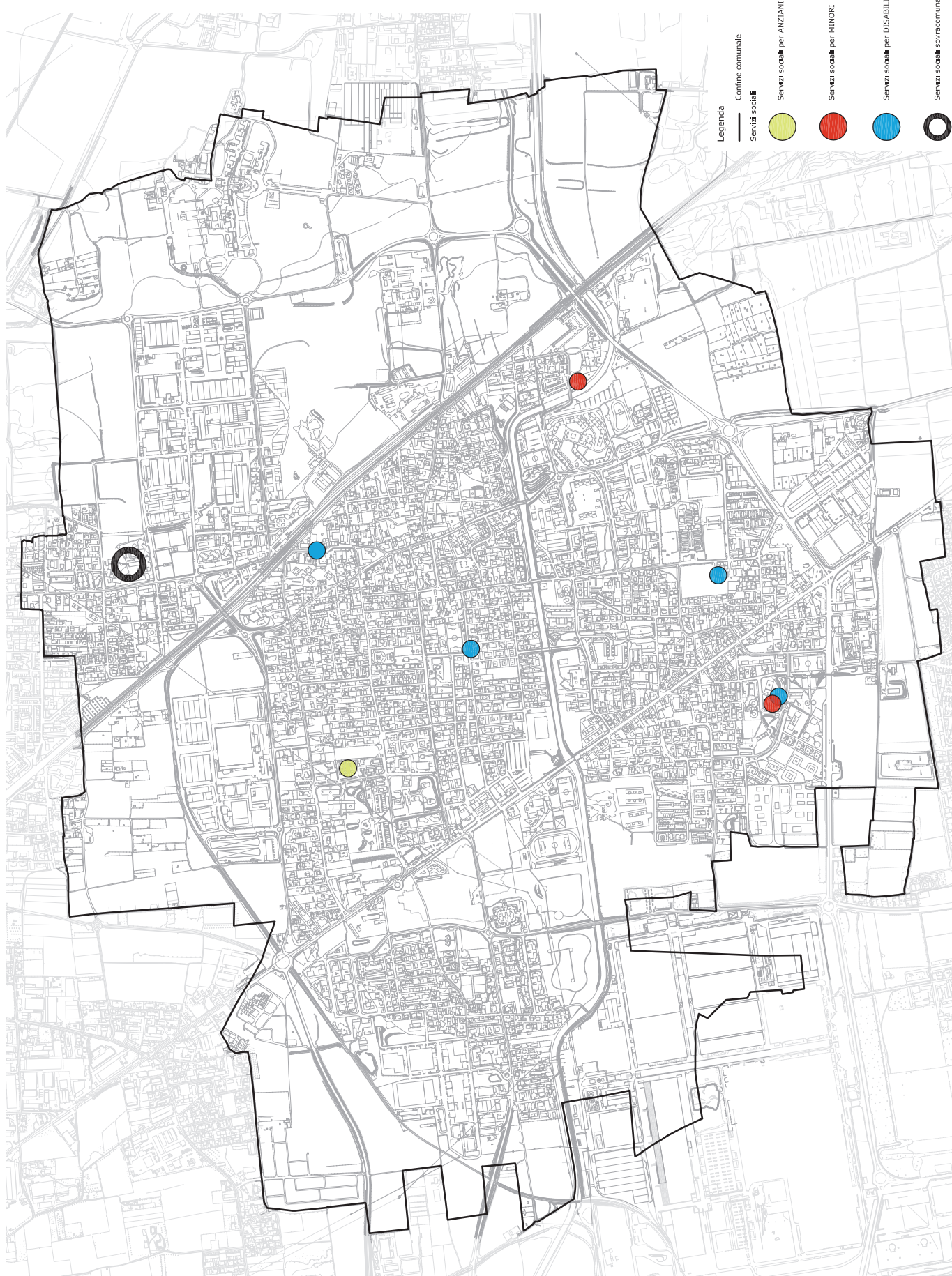

Categoria	1	Tipo	1	Identificativo	111
Denominazione servizio	Centro Vari età "Cà del dì"				
Localizzazione ecografica	Garbagnate – Via Bolzano 22				
Localizzazione catastale	Foglio n. 14 - mappale n. 37*- 39*				



Superficie fondiaria di pertinenza	Mq. 2263		
N. utenze giornaliere	n. 100		
Dimensione spazi interni utilizzabili (Slp)	Mq. 1202		
Dimensione spazi aperti di pertinenza	Mq. 1061		
Anno di ristrutturazione	2003/2004		
Stato di conservazione dell'immobile	BUONO		
Stato di conservazione delle strutture	SUFFICIENTE		
Stato di conservazione del verde			
Spazi aperti pertinenziali	Cortile interno		
Presenza di verde			
Presenza di parcheggi di uso esclusivo	/	Presenza di parcheggi nelle vicinanze	42
Proprietà immobiliare	COMUNALE		
Gestione del servizio a cura di	COMUNALE		
Grado di fruibilità	2		
Grado di accessibilità	3		

Carenze note in termini di:	Spazi	
	Servizi	
	X Manutenzione	Infiltrazioni strutture e copertura in condizioni metereologiche avverse
	Limitazione utenze	

Zona omogenea di PRG vigente:	PRG_STANDARDS_AREE_P_ESISTENTI	si	no	in corso
CPI	Non soggetto			
Impianti a norma (specificare)		X		
Barriere architettoniche		X		
Destinazione indicata:	Servizi sociali per anziani	Scheda 1		

Categoria	1	Tipo	1	Identificativo	211
Denominazione servizio	Centro Diurno Integrato				
Localizzazione ecografica	Garbagnate – Via Bolzano 22				
Localizzazione catastale	Foglio n. 14 - mappale n. 37*- 39*				



Superficie fondiaria di pertinenza	Mq. 2263			
N. utenze giornaliere	n. 27			
Dimensione spazi interni utilizzabili (Slp)	1202 mq			
Dimensione spazi aperti di pertinenza	1061 mq			
Anno di costruzione/ristrutturazione	2003/2004			
Stato di conservazione dell'immobile	BUONO			
Stato di conservazione delle strutture	SUFFICIENTE			
Stato di conservazione del verde				
Spazi aperti pertinenziali	Cortile interno, orti per anziani			
Presenza di verde				
Presenza di parcheggi di uso esclusivo	/	Presenza di parcheggi nelle vicinanze	42	
Proprietà immobiliare	ACCATASTARE			
Gestione del servizio a cura di	COMUNALE			
Grado di fruibilità	2			
Grado di accessibilità	3			

Carenze note in termini di:		Spazi	
		Servizi	
	X	Manutenzione	Infiltrazioni, strutture
		Limitazione utenze	

Zona omogenea di PRG vigente:	PRG_STANDARDIS_AREE_P_ESISTENTI	si	no	in corso
CPI	Non soggetto			
Impianti a norma (specificare)		X		
Barriere architettoniche		X		
Destinazione indicata:	Servizi sociali per anziani	Scheda 2		

Categoria	1	Tipo	2	Identificativo	112
Denominazione servizio	Centro "Picchio Rosso"				
Localizzazione ecografica	S. Maria Rossa – via Ceresio				
Localizzazione catastale	Foglio n. 36 - mappale n. 328				



Superficie fondiaria di pertinenza	4503 mq.				
N. utenze giornaliere	n. 19 (utenze iscritte n. 121)				
Dimensione spazi interni utilizzabili (Slp)	2098 mq.				
Dimensione spazi aperti di pertinenza	2405 mq.				
Anno di costruzione/ristrutturazione	1970				
Stato di conservazione dell'immobile	SUFFICIENTE				
Stato di conservazione delle strutture	SUFFICIENTE				
Stato di conservazione del verde					
Spazi aperti pertinenziali	Aree verdi, spazio gioco				
Presenza di verde					
Presenza di parcheggi di uso esclusivo	7	Presenza di parcheggi nelle vicinanze	30		
Proprietà immobiliare	COMUNALE				
Gestione del servizio a cura di	COMUNALE				
Grado di fruibilità	2				
Grado di accessibilità	2				

Carenze note in termini di:		Spazi			
	X	Servizi	Igiene, pulizia, serramenti non conformi		
	X	Manutenzione	Intonaci		
		Limitazione utenze			

Zona omogenea di PRG vigente:	PRG_STANDARDS_AREE_P_ESISTENTI	si	no	in corso
CPI				X
Impianti a norma (specificare)		X		
Barriere architettoniche		X		
Destinazione indicata:	Servizi sociali per minori	Scheda 3		

Categoria	1	Tipo	3	Identificativo	113
Denominazione servizio	Sala prove musicale				
Localizzazione ecografica	S. Maria Rossa – via Pasubio n. 33				
Localizzazione catastale	Foglio n. 29 - mappale n. 330				



Superficie fondiaria di pertinenza	Mq. 5143			
N. utenze ammp 2009	n. 297			
Dimensione spazi interni utilizzabili (Slp)	Mq. 639			
Dimensione spazi aperti di pertinenza	Mq. 4504			
Anno di costruzione/ristrutturazione	1971			
Stato di conservazione dell'immobile	SUFFICIENTE			
Stato di conservazione delle strutture	SUFFICIENTE			
Stato di conservazione del verde				
Spazi aperti pertinenziali	AREE VERDI			
Presenza di verde				
Presenza di parcheggi di uso esclusivo	/	Presenza di parcheggi nelle vicinanze	100	
Proprietà immobiliare	COMUNALE			
Gestione del servizio a cura di	COMUNALE			
Grado di fruibilità	2			
Grado di accessibilità	2			

Carenze note in termini di:		Spazi	Serramenti non conformi	
		Servizi		
	X	Manutenzione	Generale edificio	
		Limitazione utenze		

Zona omogenea di PRG vigente:	PRG_STANDARDS_AREE_P_ESISTENTI	si	no	in corso
CPI			X	
Impianti a norma (specificare)		X		
Barriere architettoniche		X		
Destinazione indicata:	Servizi sociali per adulti	Scheda 4		

Categoria	1	Tipo	4	Identificativo	114
Denominazione servizio	Centro diurno disabili "Archimede"				
Localizzazione ecografica	S. Maria Rossa – via Don Mazzolari 19				
Localizzazione catastale	Foglio n. 36 - mappale n. 328				



Superficie fondiaria di pertinenza	Mq. 1707			
N. utenze giornaliere	n. 23			
Dimensione spazi interni utilizzabili (Slp)	Mq. 717			
Dimensione spazi aperti di pertinenza	Mq. 990			
Anno di costruzione/ristrutturazione	Dopo 1976			
Stato di conservazione dell'immobile	SUFFICIENTE			
Stato di conservazione delle strutture	SUFFICIENTE			
Stato di conservazione del verde				
Spazi aperti pertinenziali	AREE VERDI			
Presenza di verde				
Presenza di parcheggi di uso esclusivo	/	Presenza di parcheggi nelle vicinanze	30	
Proprietà immobiliare	COMUNALE			
Gestione del servizio a cura di	COMUNALE			
Grado di fruibilità	1			
Grado di accessibilità	2			

Carenze note in termini di:		Spazi	
		Servizi	
	X	Manutenzione	Strutture
		Limitazione utenze	

Zona omogenea di PRG vigente:	PRG_STANDARDS_AREE_P_ESISTENTI	si	no	in corso
CPI		X		
Impianti a norma (specificare)		X		
Barriere architettoniche		X		
Destinazione indicata:	Servizi sociali per disabili	Scheda 5		

Categoria	1	Tipo	4	Identificativo	214
Denominazione servizio	Centro diurno disabili "Comunità Alloggio" / Le SCIE				
Localizzazione ecografica	Santa Maria Rossa – Piazza Maria Teresa				
Localizzazione catastale	Foglio n. 30 - mappale n. 398				



Superficie fondiaria di pertinenza	1.966 mq			
N. utenze giornaliere	n. 10			
Dimensione spazi interni utilizzabili (Slp)	445 mq			
Dimensione spazi aperti di pertinenza	1520 mq			
Anno di costruzione/ristrutturazione	2006			
Stato di conservazione dell'immobile	OTTIMO			
Stato di conservazione delle strutture	OTTIMO			
Stato di conservazione del verde				
Spazi aperti pertinenziali	Cortile interno, area verde			
Presenza di verde				
Presenza di parcheggi di uso esclusivo	/	Presenza di parcheggi nelle vicinanze	46	
Proprietà immobiliare	COMUNALE			
Gestione del servizio a cura di	COMUNALE			
Grado di fruibilità	1			
Grado di accessibilità	3			

Carenze note in termini di:		Spazi		
	X	Servizi	Poco sfruttato	
		Manutenzione		
		Limitazione utenze		

Zona omogenea di PRG vigente:	PRG_RESIDENZIALE_COMPLETAMENTO	si	no	in corso
CPI		X		
Impianti a norma (specificare)		X		
Barriere architettoniche		X		
Destinazione indicata:	Servizi sociali per disabili	Scheda 6		

Categoria	1	Tipo	4	Identificativo	314
Denominazione servizio	Caritas				
Localizzazione ecografica	Garbagnate – Via Vismara 27				
Localizzazione catastale	Foglio n. 23 - mappale n. 237				



Superficie fondiaria di pertinenza				
N. utenze giornaliere	n. varie			
Dimensione spazi interni utilizzabili (Slp)				
Dimensione spazi aperti di pertinenza				
Anno di costruzione/ristrutturazione				
Stato di conservazione dell'immobile	OTTIMO			
Stato di conservazione delle strutture	OTTIMO			
Stato di conservazione del verde				
Spazi aperti pertinenziali				
Presenza di verde				
Presenza di parcheggi di uso esclusivo	/	Presenza di parcheggi nelle vicinanze	20	
Proprietà immobiliare	COMUNALE			
Gestione del servizio a cura di				
Grado di fruibilità	2			
Grado di accessibilità	2			

Carenze note in termini di:	Spazi	
	Servizi	
	Manutenzione	
	Limitazione utenze	

Zona omogenea di PRG vigente:	PRG_RESIDENZIALE_COMPLETAMENTO	si	no	in corso
CPI	Non soggetto			
Impianti a norma (specificare)		X		
Barriere architettoniche		X		
Destinazione indicata:	Servizi sociali per disabili	Scheda 7		



Categoria	1	Tipo	4	Identificativo	514
Denominazione servizio	Cooperativa "Due punti a capo"				
Localizzazione ecografica	Santa Maria Rossa – Via Matteotti				
Localizzazione catastale	Foglio n. 36 - mappale n. 97				



Superficie fondiaria di pertinenza	Mq. 1697			
N. utenze giornaliere				
Dimensione spazi interni utilizzabili (Slp)	Mq. 714			
Dimensione spazi aperti di pertinenza	Mq. 983			
Anno di costruzione/ristrutturazione				
Stato di conservazione dell'immobile	SUFFICIENTE			
Stato di conservazione delle strutture	SUFFICIENTE			
Stato di conservazione del verde				
Spazi aperti pertinenziali	Area verde attrezzata			
Presenza di verde				
Presenza di parcheggi di uso esclusivo	6	Presenza di parcheggi nelle vicinanze	27	
Proprietà immobiliare	COMUNALE			
Gestione del servizio a cura di	COMUNALE			
Grado di fruibilità	2			
Grado di accessibilità	3			

Carenze note in termini di:		Spazi			
		Servizi			
	X	Manutenzione	Intonaci; tetto da ristrutturare		
		Limitazione utenze			

Zona omogenea di PRG vigente:	PRG_STANDARDS_AREE_P_ESISTENTI	si	no	in corso
CPI	Non soggetto			
Impianti a norma (specificare)		X		
Barriere architettoniche		X		
Destinazione indicata:	Distretto sanitario	Scheda 8		

## 2. Sanità

Rientrano nella categoria sanità differenti tipologie di servizi, tra cui l'ospedale G. Salvini, strutture di ricovero e cura, strutture ambulatoriali, servizi di medicina di laboratorio, strutture psichiatriche, farmacie, pronto soccorso/intervento, cimiteri, veterinari. In particolare si evidenzia a Garbagnate la presenza di una casa di cura per anziani, 16 strutture ambulatoriali e diverse strutture psichiatriche.

Di seguito vengono elencate le diverse tipologie di servizio.

### STRUTTURA OSPEDALIERA

Identificativo		Nome servizio	Località	Indirizzo
Pr.	Cat/tipo			
1	21	Azienda Ospedaliera "Guido Salvini"	Garbagnate	viale Forlanini 95

### STRUTTURE DI RICOVERO E CURA

Identificativo		Nome servizio	Località	Indirizzo
Pr.	Cat/tipo			
1	22	Casa di Riposo "Sandro Pertini"	Garbagnate	via per Cesate 121

### STRUTTURE AMBULATORIALI

Identificativo		Nome servizio	Località	Indirizzo
Pr.	Cat/tipo			
1	23	Distretto socio sanitario comunale	Garbagnate	via per Cesate
2	23	Pediatria	Garbagnate	via Vittorio Veneto
3	23	Medico generico	Bariana	Via Trieste 68
4	23	Medico generico	S.Maria Rossa	via Piave 13
5	23	Medico generico	Garbagnate	via Manzoni 46
6	23	Medico generico	Garbagnate	via Monza 33
7	23	Medico generico	S.Maria Rossa	via Villoresi 2
8	23	Medico generico	Garbagnate	via Milano 6/B
9	23	Medico generico	S.Maria Rossa	via Garibaldi 145
10	23	Pediatria	S.Maria Rossa	via Galvani 5
11	23	Medico generico	Garbagnate	via Pergolesi 1
12	23	Medico generico	S.Maria Rossa	via Isonzo 21
13	23	Medico generico	Garbagnate	via Roma 1
14	23	Medico generico	S.Maria Rossa	via Valera 1
15	23	Medico generico	Garbagnate	via Sempione 10
16	23	Medico generico	Garbagnate	via Manzoni 28
17	23	Medico generico	S.Maria Rossa	via Toscana 13

### SERVIZI DI MEDICINA DI LABORATORIO

Identificativo		Nome servizio	Località	Indirizzo
Pr.	Cat/tipo			
1	21	Azienda Ospedaliera "Guido Salvini"	Garbagnate	viale Forlanini 95
1	23	Distretto socio sanitario comunale	Garbagnate	via per Cesate
1	24	RELAB Medico dello sport	Garbagnate	via Vismara 68

2	24	CRG Radiologico Polispecialistico	Bariana	via Peloritana
3	24	Centro Medico Polispecialistico San Paolo	Garbagnate	p.zza della Stazione

## STRUTTURE PSICHIATRICHE

Identificativo		Nome servizio	Località	Indirizzo
Pr.	Cat/tipo			
1	25	Servizio Psichiatrico di diagnosi e cura	Garbagnate	viale Forlanini
2	25	Centro Psicosociale	Garbagnate	viale Forlanini
3	25	Centro Diurno	Garbagnate	viale Forlanini
4	25	Centro residenziale di terapia psichiatrica	Garbagnate	viale Forlanini

## FARMACIE

Identificativo		Nome servizio	Località	Indirizzo
Pr.	Cat/tipo			
1	26	Farmacia comunale n° 1	Garbagnate	via Rimembranze 16
2	26	Farmacia comunale n° 2	Garbagnate	viale Milano 144
3	26	Farmacia comunale n° 3	S. Maria Rossa	via I Maggio 6
4	26	Farmacia "Barattela Sergio"	Garbagnate	via Conciliazione 61
5	26	Farmacia "Bariana Sas di Carlo Loviseti & C"	Bariana	via Monte Nero 137
6	26	Farmacia "dott. Raineri Dario"	Garbagnate	via Villoresi 2
7	26	Farmacia Varese	Garbagnate	via Varese 156
8	26	Farmacia Croceverde	Garbagnate	via per Cesate 64

## PRONTO SOCCORSO/INTERVENTO

Identificativo		Nome servizio	Località	Indirizzo
Pr.	Cat/tipo			
1	27	Pronto Soccorso Azienda ospedaliera "Guido Salvini"	Garbagnate	viale Forlanini
2	27	Croce Rossa Italiana	S. Maria Rossa	via Matteotti

## CIMITERI

Identificativo		Nome servizio	Località	Indirizzo
Pr.	Cat/tipo			
1	28	Cimitero di Garbagnate Milanese	S. Maria Rossa	via Signorelli

## VETERINARI

Identificativo		Nome servizio	Località	Indirizzo
Pr.	Cat/tipo			
1	29	Dott. Marina Lattuada	S. Maria Rossa	via Matteotti 2
2	29	Associazione Veterinaria dei Dr. Chiesi - Fossati - Plaga	S. Maria Rossa	via J.F. Kennedy 15

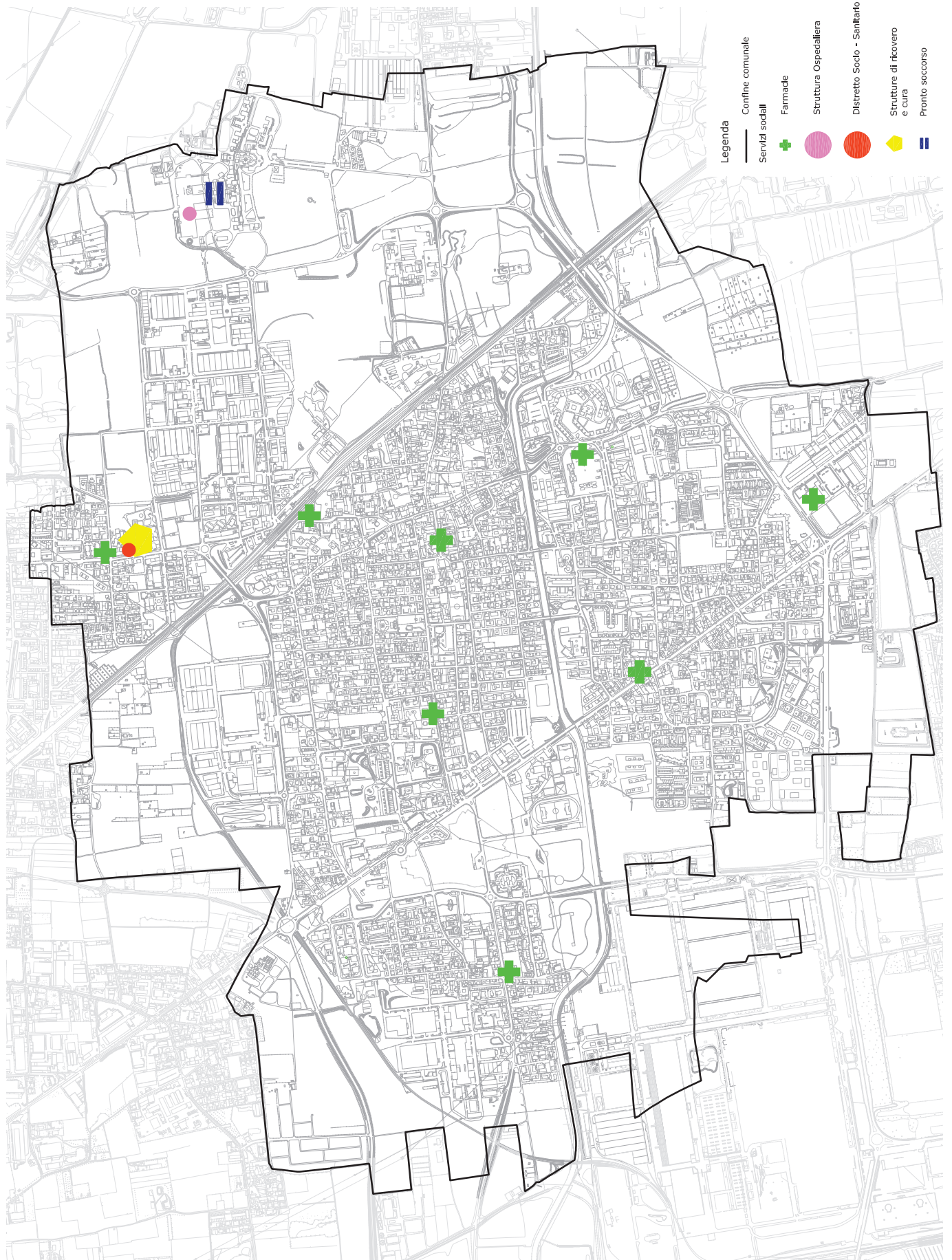

Categoria	2	Tipo	6	Identificativo	126
Denominazione servizio	Farmacia comunale n.1				
Localizzazione ecografica	Garbagnate – via Rimembranze 16				
Localizzazione catastale					



Superficie fondiaria di pertinenza	
N. utenze giornaliere	
Dimensione spazi interni utilizzabili (Slp)	
Dimensione spazi aperti di pertinenza	
Anno di costruzione/ristrutturazione	
Stato di conservazione dell'immobile	
Stato di conservazione delle strutture	
Stato di conservazione del verde	
Spazi aperti pertinenziali	
Presenza di verde	
Presenza di parcheggi di uso esclusivo	/
Presenza di parcheggi nelle vicinanze	/
Proprietà immobiliare	NON VOLTURATO
Gestione del servizio a cura di	COMUNALE
Grado di fruibilità	2
Grado di accessibilità	3

Carenze note in termini di:	Spazi	
	Servizi	
	Manutenzione	
	Limitazione utenze	

Zona omogenea di PRG vigente:	PRG_RESIDENZIALE_COMPLETAMENTO	si	no	in corso
CPI	Non soggetto			
Impianti a norma (specificare)	Di competenza società ASM			
Barriere architettoniche				
Destinazione indicata:	Farmacia	Scheda 2		

Categoria	2	Tipo	6	Identificativo	226
Denominazione servizio	Farmacia comunale n° 2				
Localizzazione ecografica	Garbagnate – Via Milano 144				
Localizzazione catastale					



Superficie fondiaria di pertinenza				
N. utenze giornaliere				
Dimensione spazi interni utilizzabili (Slp)				
Dimensione spazi aperti di pertinenza				
Anno di costruzione/ristrutturazione				
Stato di conservazione dell'immobile				
Stato di conservazione delle strutture				
Stato di conservazione del verde				
Spazi aperti pertinenziali				
Presenza di verde				
Presenza di parcheggi di uso esclusivo	/	Presenza di parcheggi nelle vicinanze	39	
Proprietà immobiliare	COMUNALE			
Gestione del servizio a cura di	COMUNALE			
Grado di fruibilità	2			
Grado di accessibilità	3			

Carenze note in termini di:	Spazi	
	Servizi	
	Manutenzione	
	Limitazione utenze	

Zona omogenea di PRG vigente:	PRG_RESIDENZIALE_COMPLETAMENTO	si	no	in corso
CPI	Non soggetto			
Impianti a norma (specificare)	Di competenza società ASM			
Barriere architettoniche				
Destinazione indicata:	Farmacia	Scheda 2		

Categoria	2	Tipo	6	Identificativo	326
Denominazione servizio	Farmacia comunale n° 3				
Localizzazione ecografica	Santa Maria Rossa – Via I Maggio 6				
Localizzazione catastale					

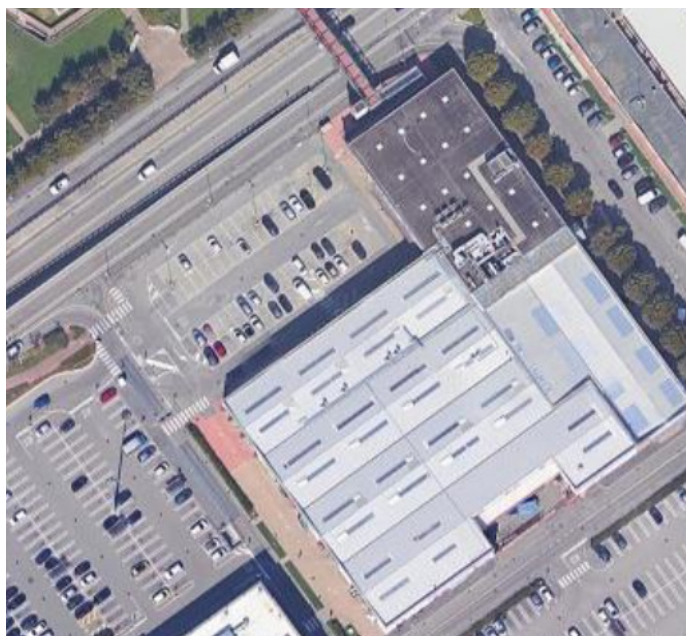

Superficie fondiaria di pertinenza			
N. utenze giornaliere			
Dimensione spazi interni utilizzabili (Slp)			
Dimensione spazi aperti di pertinenza			
Anno di costruzione/ristrutturazione			
Stato di conservazione dell'immobile	BUONO		
Stato di conservazione delle strutture	BUONO		
Stato di conservazione del verde			
Spazi aperti pertinenziali			
Presenza di verde			
Presenza di parcheggi di uso esclusivo	/	Presenza di parcheggi nelle vicinanze	70
Proprietà immobiliare	COMUNALE		
Gestione del servizio a cura di	COMUNALE		
Grado di fruibilità	2		
Grado di accessibilità	3		

Carenze note in termini di:	Spazi	
	Servizi	
	Manutenzione	
	Limitazione utenze	

Zona omogenea di PRG vigente:	PRG_RESIDENZIALE_COMPLETAMENTO	si	no	in corso
CPI	Non soggetto			
Impianti a norma (specificare)	Di competenza società ASM			
Barriere architettoniche				
Destinazione indicata:	Farmacia	Scheda 4		

Categoria	2	Tipo	8	Identificativo	128
Denominazione servizio	Cimitero di Garbagnate Milanese				
Localizzazione ecografica	Santa Maria Rossa – Via Fratelli Signorelli				
Localizzazione catastale	Foglio n. 31 - mappale n. A – 48 – 49				



Superficie fondiaria di pertinenza	Mq. 13332		
N. utenze giornaliere			
Dimensione spazi interni utilizzabili (Slp)			
Dimensione spazi aperti di pertinenza	Mq. 2786		
Anno di costruzione/ristrutturazione	1960		
Stato di conservazione dell'immobile	BUONO		
Stato di conservazione delle strutture	BUONO		
Stato di conservazione del verde			
Spazi aperti pertinenziali	Piazza, parcheggi		
Presenza di verde			
Presenza di parcheggi di uso esclusivo	/	Presenza di parcheggi nelle vicinanze	106
Proprietà immobiliare	COMUNALE		
Gestione del servizio a cura di	COMUNALE		
Grado di fruibilità	2		
Grado di accessibilità	3		

Carenze note in termini di:		Spazi	
		Servizi	
	X	Manutenzione	Infiltrazioni blocco sud-est; Infiltrazioni loculi interrati; Vialetti campi comuni senza rete di scarico acque meteoriche
		Limitazione utenze	

Zona omogenea di PRG vigente:	PRG_LIMITE_FASCE_RISPETTO	si	no	in corso
CPI	Non soggetto			
Impianti a norma (specificare)	In parte			
Barriere architettoniche		X		
Destinazione indicata:	Cimitero	Scheda 5		





### 3. Istruzione

Il comune di Garbagnate è dotato di un patrimonio scolastico superiore a 85.000 mq; le diverse attrezzature sono state suddivise in varie tipologie, dagli asili nido fino alle scuole primarie e secondarie, tenendo conto anche di tutte quelle attività che vengono svolte all'interno del plesso scolastico, quali servizi formativi, ludoteche e spazi gioco. Oltre al patrimonio scolastico comunale si nota la presenza, sul territorio comunale, di istituti privati, che contribuiscono a completare la dotazione di strutture per l'istruzione.

Di seguito vengono elencate le diverse tipologie di servizio.

#### ASILI NIDO, MICRONIDO, NIDO FAMIGLIA

Identificativo		Nome servizio	Località	Indirizzo
Pr.	Cat/tipo			
1	31	Asilo nido di "Via Bolzano"	Garbagnate	via Bolzano 10
2	31	Asilo nido "Villa Sicilia"	Garbagnate	via Varese 60
3	31 (P)	Asilo nido bilingue "Baby World"	Garbagnate	via Vittorio Veneto 31
4	31 (P)	Micronido "Mecuma"	Garbagnate	via Uboldi
5	31 (P)	Micronido "Piccolo Principe"	Garbagnate	via Don Viganò
6	31 (P)	Nido famiglia "Fatina Margot"	Garbagnate	via Mafalda 45
7	31 (P)	Nido famiglia "Filastroccole"	Garbagnate	via Forlanini 24
8	31 (P)	Nido famiglia "Filastroccole"	S. Maria Rossa	piazza M. Terese di Calcutta 2
9	31	Centro Prima Infanzia	Bariana	via Stelvio

#### SCUOLE DELL'INFANZIA (MATERNE)

Identificativo		Nome servizio	Località	Indirizzo
Pr.	Cat/tipo			
1	32	Scuola dell'infanzia "Gianni Rodari"	Garbagnate	via Bolzano
2	32	Scuola dell'infanzia "La Magnolia"	S. Maria Rossa	via Villoresi
3	32	Scuola dell'infanzia "Arcobaleno"	Garbagnate	via Ugo Foscolo
4	32	Scuola dell'infanzia "Quadrifoglio"	Garbagnate	via Milano
5	32	Scuola dell'infanzia "Arcobaleno"	S. Maria Rossa	via Ceresio
6	32	Scuola dell'infanzia "Quinto Profili"	Bariana	via Stelvio
7	32 (P)	Scuola dell'infanzia "Giovanni XIII"	Bariana	p.zza Padre Pizzi 1
8	32 (P)	Scuola dell'infanzia "San Luigi"	Garbagnate	via Roma 10
9	32 (P)	Scuola dell'infanzia "Ing.Rin.Cabella Lattuada"	Garbagnate	via Pasubio 7

#### SCUOLE PRIMARIE

Identificativo		Nome servizio	Località	Indirizzo
Pr.	Cat/tipo			
1	33	Scuola elementare "Karol Wojtyla"	Garbagnate	via Varese
2	33	Scuola elementare "Aldo Moro"	S. Maria Rossa	via Pasubio
3	33	Scuola elementare "Antonio Gramsci"	Garbagnate	via Ceresio
4	33	Scuola elementare "Salvatore Allende"	Garbagnate	via Milano

5	33	Scuola Elementare "Quinto Profili"	Bariana	via Stelvio
6	33 (P)	Scuola elementare "San Luigi"	Garbagnate	via Varese

## SCUOLE SECONDARIE DI I GRADO

Identificativo		Nome servizio	Località	Indirizzo
Pr.	Cat/tipo			
1	34	Scuola secondaria I° grado "Galilei"	Garbagnate	via Villoresi 43
2	34	Scuola secondaria I° grado "Morante"	Garbagnate	via P.ssa Mafalda 127
3	34 (P)	Scuola secondaria I° grado "S. Luigi"	Garbagnate	via Vismara 2

## SCUOLE SECONDARIE DI II GRADO

Identificativo		Nome servizio	Località	Indirizzo
Pr.	Cat/tipo			
1	35	Istituto statale liceo "Bertrand Russel"	Garbagnate	via San Carlo 19

SERVIZI FORMATIVI (alcuni dei servizi rientranti in questa tipologia utilizzano le strutture scolastiche citate nelle tipologie precedenti).

Identificativo		Nome servizio	Località	Indirizzo
Pr.	Cat/tipo			
1	36	Università della terza età "UTE"	Garbagnate	via San Carlo 19
2	36	Corsi Restauro "Associazione Culturale Laura Ghirardello"	Garbagnate	via P.ssa Mafalda 127
3	36	Scuola di musica "Corpo Musicale Santa Cecilia"	Garbagnate	via Villoresi 55
4	36	Corsi civici di Musica	Garbagnate	via Bolzano
5	36	Scuola di Musica	Garbagnate	via Gran Sasso 12
6	36	Scuola di Musica Piccola Cooperativa Sociale C.I.M.A.S. (centri interdisciplinari musica e arte)	Bariana	via Chiesa 1

## SCUOLE DI FORMAZIONE PROFESSIONALE

Non presenti

## CENTRI SOCIALI E AGGREGATIVI

Identificativo		Nome servizio	Località	Indirizzo
Pr.	Cat/tipo			
1	38	Informa giovani	Garbagnate	via Manzoni 46

## LUDOTECA E SPAZI GIOCO

Identificativo		Nome servizio	Località	Indirizzo
Pr.	Cat/tipo			
1	39	Ludoteca - Centro il Sole	Bariana	via Stelvio

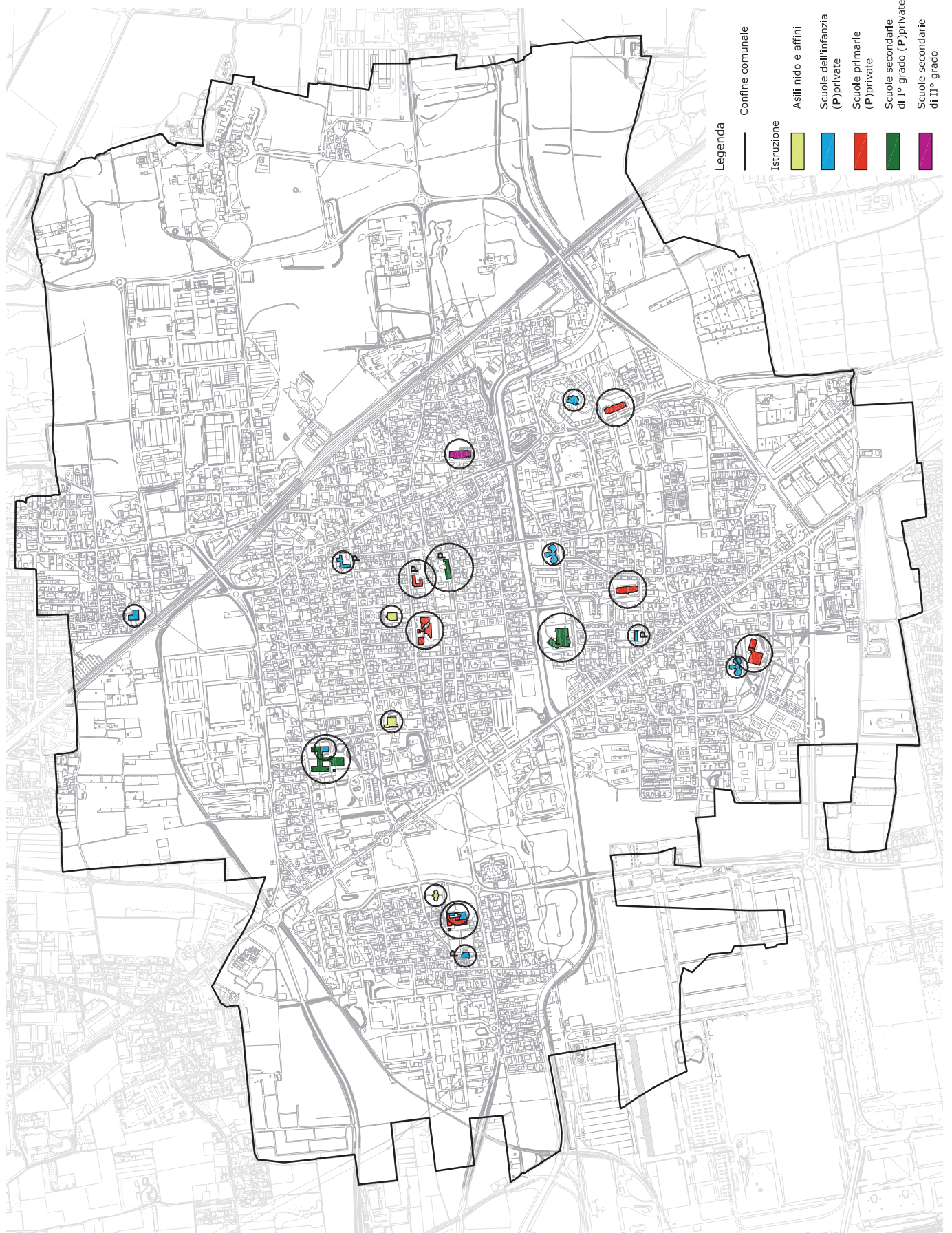

Categoria	3	Tipo	1	Identificativo	131
Denominazione servizio	Asilo nido di "Via Bolzano"				
Localizzazione ecografica	Garbagnate – Via Bolzano 10				
Localizzazione catastale	Foglio n. 14 - PARTE mappale n. 314* - 518*				



Superficie fondiaria di pertinenza	3000 Mq			
N. utenze a.a 2009/10				
Dimensione spazi interni utilizzabili (Slp)	mq. 741			
Dimensione spazi aperti di pertinenza	mq. 1582			
Anno di costruzione/ristrutturazione				
Stato di conservazione dell'immobile	SUFFICIENTE			
Stato di conservazione delle strutture	BUONO			
Stato di conservazione del verde				
Spazi aperti pertinenziali	Area verde, Spazio gioco			
Presenza di verde				
Presenza di parcheggi di uso esclusivo	8	Presenza di parcheggi nelle vicinanze	18	
Proprietà immobiliare	ACCATASTARE			
Gestione del servizio a cura di	COMUNALE			
Grado di fruibilità	3			
Grado di accessibilità	3			

Carenze note in termini di:		Spazi		
		Servizi		
	X	Manutenzione	Intonaci esterni	
		Limitazione utenze		

Zona omogenea di PRG vigente:	Prg_Standards_Aree_P_Esistenti	si	no	in corso
CPI				X
Impianti a norma (specificare)		X		
Barriere architettoniche		X		
Destinazione indicata:	Edificio ad uso scolastico	Scheda 1		

Categoria	3	Tipo	1	Identificativo	231
Denominazione servizio	Asilo nido "Villa Sicilia"				
Localizzazione ecografica	Garbagnate – Via Varese 60				
Localizzazione catastale	Foglio n. 15 - mappale n. 336*				



Superficie fondiaria di pertinenza	345,75 mq			
N. utenze giornaliere				
Dimensione spazi interni utilizzabili (Slp)	mq. 670			
Dimensione spazi aperti di pertinenza	mq. 120			
Anno di costruzione/ristrutturazione				
Stato di conservazione dell'immobile	BUONO			
Stato di conservazione delle strutture	BUONO			
Stato di conservazione del verde				
Spazi aperti pertinenziali	Aree verdi, Spazio Gioco			
Presenza di verde				
Presenza di parcheggi di uso esclusivo	/	Presenza di parcheggi nelle vicinanze	10	
Proprietà immobiliare	VOLTURARE			
Gestione del servizio a cura di	COMUNALE			
Grado di fruibilità	3			
Grado di accessibilità	2			

Carenze note in termini di:		Spazi		
		Servizi		
	X	Manutenzione	Serramenti	
		Limitazione utenze		

Zona omogenea di PRG vigente:	Prg_Standards_Aree_P_Esistenti	si	no	in corso
CPI				X
Impianti a norma (specificare)		X		
Barriere architettoniche		X		
Destinazione indicata:	Edificio ad uso scolastico	Scheda 2		

Categoria	3	Tipo	2	Identificativo	132
Denominazione servizio	Scuola dell'infanzia "Gianni Rodari"				
Localizzazione ecografica	Garbagnate – via Bolzano n. 29				
Localizzazione catastale	Foglio n. 14 - mappale n. 431-432-433-434				



Superficie fondiaria di pertinenza	3185 mq		
N. utenze a.a. 2009/2010	n. 94		
Dimensione spazi interni utilizzabili (Slp)	1003 mq		
Dimensione spazi aperti di pertinenza	2182 mq		
Anno di costruzione/ristrutturazione	1982		
Stato di conservazione dell'immobile	BUONO		
Stato di conservazione delle strutture	SUFFICIENTE		
Stato di conservazione del verde			
Spazi aperti pertinenziali	AREE VERDI, SPAZIO GIOCO		
Presenza di verde			
Presenza di parcheggi di uso esclusivo	/	Presenza di parcheggi nelle vicinanze	40
Proprietà immobiliare	COMUNALE		
Gestione del servizio a cura di	COMUNALE		
Grado di fruibilità	3		
Grado di accessibilità	2		

Carenze note in termini di:		Spazi	
		Servizi	
	X	Manutenzione	Intonaci; guaina copertura
		Limitazione utenze	

Zona omogenea di PRG vigente:	PRG_STANDARDDS_AREE_P_ESISTENTI	si	no	in corso
CPI				X
Impianti a norma (specificare)		X		
Barriere architettoniche		X		
Destinazione indicata:	Edificio scolastico	Scheda 3		

Categoria	3	Tipo	2	Identificativo	232
Denominazione servizio	Scuola dell'infanzia "La Magnolia"				
Localizzazione ecografica	S. Maria Rossa – via Villoresi n. 103				
Localizzazione catastale	Foglio n. 29 - mappale n. 218				



Superficie fondiaria di pertinenza	5106 mq				
N. utenze giornaliere	n. 185				
Dimensione spazi interni utilizzabili (Slp)	2098 mq				
Dimensione spazi aperti di pertinenza	3080 mq				
Anno di costruzione/ristrutturazione	1970				
Stato di conservazione dell'immobile	SUFFICIENTE				
Stato di conservazione delle strutture	SUFFICIENTE				
Stato di conservazione del verde					
Spazi aperti pertinenziali	AREE VERDI, SPAZIO GIOCO				
Presenza di verde					
Presenza di parcheggi di uso esclusivo	/	Presenza di parcheggi nelle vicinanze	20		
Proprietà immobiliare	COMUNALE				
Gestione del servizio a cura di	COMUNALE				
Grado di fruibilità	3				
Grado di accessibilità	3				

Carenze note in termini di:		Spazi			
		Servizi			
	X	Manutenzione	Serramenti; rete scarico acqua giardino insufficiente		
		Limitazione utenze			

Zona omogenea di PRG vigente:	PRG_STANDARDS_AREE_P_ESISTENTI	si	no	in corso
CPI				X
Impianti a norma (specificare)		X		
Barriere architettoniche		X		
Destinazione indicata:	Edificio scolastico	Scheda 4		



Categoria	3	Tipo	2	Identificativo	332
Denominazione servizio	Scuola dell'infanzia "Lo Scoiattolo"				
Localizzazione ecografica	Garbagnate – via Ugo Foscolo n. 40				
Localizzazione catastale	Foglio n. 2 - mappale n. 39-381-458-462-419				



Superficie fondiaria di pertinenza	4130 mq			
N. utenze giornaliere	n. 77			
Dimensione spazi interni utilizzabili (Slp)	1116 mq			
Dimensione spazi aperti di pertinenza	3014 mq			
Anno di costruzione/ristrutturazione	1998			
Stato di conservazione dell'immobile	BUONO			
Stato di conservazione delle strutture	BUONO			
Stato di conservazione del verde				
Spazi aperti pertinenziali	AREE VERDI, SPAZIO GIOCO			
Presenza di verde				
Presenza di parcheggi di uso esclusivo	/	Presenza di parcheggi nelle vicinanze	15	
Proprietà immobiliare	COMUNALE			
Gestione del servizio a cura di	COMUNALE			
Grado di fruibilità	3			
Grado di accessibilità	1			

Carenze note in termini di:		Spazi			
		Servizi			
	X	Manutenzione	Controsoffitti, copertura		
		Limitazione utenze			

Zona omogenea di PRG vigente:	PRG_STANDARDS_AREE_P_ESISTENTI	si	no	in corso
CPI		X		
Impianti a norma (specificare)		X		
Barriere architettoniche		X		
Destinazione indicata:	Edificio scolastico	Scheda 5		

Categoria	3	Tipo	2	Identificativo	432
Denominazione servizio	Scuola dell'infanzia "Quadrifoglio"				
Localizzazione ecografica	Garbagnate - via Milano n. 125				
Localizzazione catastale	Foglio n. 32 - mappale n. 66				



Superficie fondiaria di pertinenza	COMUNALE	2918 mq
N. utenze giornaliere		n. 70
Dimensione spazi interni utilizzabili (Slp)		861 mq
Dimensione spazi aperti di pertinenza		2057 mq
Anno di costruzione/ristrutturazione		1972
Stato di conservazione dell'immobile		SUFFICIENTE
Stato di conservazione delle strutture		SUFFICIENTE
Stato di conservazione del verde		
Spazi aperti pertinenziali		AREE VERDI, SPAZIO GIOCO
Presenza di verde		
Presenza di parcheggi di uso esclusivo	/	Presenza di parcheggi nelle vicinanze + di 50
Proprietà immobiliare		COMUNALE
Gestione del servizio a cura di		COMUNALE
Grado di fruibilità		3
Grado di accessibilità		2

Carenze note in termini di:		Spazi	
		Servizi	
	X	Manutenzione	Intonaco esterno; Serramenti
		Limitazione utenze	

Zona omogenea di PRG vigente:	PRG_STANDARDIS_AREE_P_ESISTENTI	si	no	in corso
CPI				X
Impianti a norma (specificare)		X		
Barriere architettoniche		X		
Destinazione indicata:	Edificio scolastico	Scheda 6		

Categoria	3	Tipo	2	Identificativo	532
Denominazione servizio	Scuola dell'infanzia "Arcobaleno"				
Localizzazione ecografica	S. Maria Rossa – via Ceresio				
Localizzazione catastale	Foglio n. 36 - mappale n. 95-96				



Superficie fondiaria di pertinenza	4503 mq				
N. utenze giornaliere	n. 126				
Dimensione spazi interni utilizzabili (Slp)	2098 mq				
Dimensione spazi aperti di pertinenza	2405 mq				
Anno di costruzione/ristrutturazione	1970				
Stato di conservazione dell'immobile	INSUFFICIENTE				
Stato di conservazione delle strutture	SUFFICIENTE				
Stato di conservazione del verde					
Spazi aperti pertinenziali	AREE VERDI, SAZIO GIOCO				
Presenza di verde					
Presenza di parcheggi di uso esclusivo	7	Presenza di parcheggi nelle vicinanze			30
Proprietà immobiliare	COMUNALE				
Gestione del servizio a cura di	COMUNALE				
Grado di fruibilità	3				
Grado di accessibilità	2				

Carenze note in termini di:		Spazi	
		Servizi	
	X	Manutenzione	Intonaci, coperture marmo coprimano; Rete scarico acqua giardino insufficiente; Serramenti
		Limitazione utenze	

Zona omogenea di PRG vigente:	PRG_STANDARDS_AREE_P_ESISTENTI	si	no	in corso
CPI				X
Impianti a norma (specificare)		X		
Barriere architettoniche		X		
Destinazione indicata:	Edificio scolastico	Scheda 7		

Categoria	3	Tipo	2	Identificativo	632
Denominazione servizio	Scuola dell'infanzia "Quinto Profili"				
Localizzazione ecografica	Bariana – via Stelvio n. 10				
Localizzazione catastale	Foglio n. 12 - mappale n. 123				



Superficie fondiaria di pertinenza	8033 mq			
N. utenze giornaliere	n. 76			
Dimensione spazi interni utilizzabili (Slp)	2590 mq			
Dimensione spazi aperti di pertinenza	5443 mq			
Anno di costruzione/ristrutturazione	1990			
Stato di conservazione dell'immobile	INSUFFICIENTE GRAVE			
Stato di conservazione delle strutture	SUFFICIENTE			
Stato di conservazione del verde				
Spazi aperti pertinenziali	AREE VERDI, SPAZIO GIOCO			
Presenza di verde				
Presenza di parcheggi di uso esclusivo	24	Presenza di parcheggi nelle vicinanze	50	
Proprietà immobiliare	COMUNALE			
Gestione del servizio a cura di	COMUNALE			
Grado di fruibilità	3			
Grado di accessibilità	3			

Carenze note in termini di:		Spazi	
	X	Servizi	Servizi igienici
		Manutenzione	
		Limitazione utenze	

Zona omogenea di PRG vigente:	PRG_STANDARDS_AREE_P_ESISTENTI	si	no	in corso
CPI				X
Impianti a norma (specificare)		X		
Barriere architettoniche		X		
Destinazione indicata:	Edificio scolastico	Scheda 8		

Categoria	3	Tipo	3	Identificativo	133
Denominazione servizio	Scuola elementare "Karol Wojtyła"				
Localizzazione ecografica	Garbagnate – via Varese n. 41				
Localizzazione catastale	Foglio n. 23 - mappale n. 176				



Superficie fondiaria di pertinenza	15943 mq				
N. utenze giornaliere	n. 515				
Dimensione spazi interni utilizzabili (Slp)	525 mq				
Dimensione spazi aperti di pertinenza	13836 mq				
Anno di costruzione/ristrutturazione	1959				
Stato di conservazione dell'immobile	BUONO				
Stato di conservazione delle strutture	SUFFICIENTE				
Stato di conservazione del verde					
Spazi aperti pertinenziali	AREE VERDI, ORTI, CAMPO PALLAVOLO				
Presenza di verde					
Presenza di parcheggi di uso esclusivo	19 + 1	Presenza di parcheggi nelle vicinanze	39 + 3		
Proprietà immobiliare	COMUNALE				
Gestione del servizio a cura di	COMUNALE				
Grado di fruibilità	3				
Grado di accessibilità	3				

Carenze note in termini di:		Spazi			
		Servizi			
	X	Manutenzione	Serramenti aule e direzione non conformi		
		Limitazione utenze			

Zona omogenea di PRG vigente:	PRG_STANDARDS_AREE_P_ESISTENTI	si	no	in corso
CPI				X
Impianti a norma (specificare)		X		
Barriere architettoniche		X		
Destinazione indicata:	Edificio scolastico	Scheda 9		

Categoria	3	Tipo	3	Identificativo	233
Denominazione servizio	Scuola elementare "Aldo Moro"				
Localizzazione ecografica	S. Maria Rossa – via Pasubio n. 33				
Localizzazione catastale	Foglio n. 29 - mappale n. 330				



Superficie fondiaria di pertinenza	8107 mq				
N. utenze giornaliere	n. 225				
Dimensione spazi interni utilizzabili (Slp)	1669 mq				
Dimensione spazi aperti di pertinenza	6438 mq				
Anno di costruzione/ristrutturazione	1971				
Stato di conservazione dell'immobile	SUFFICIENTE				
Stato di conservazione delle strutture	SUFFICIENTE				
Stato di conservazione del verde					
Spazi aperti pertinenziali	AREE VERDI, ORTI				
Presenza di verde					
Presenza di parcheggi di uso esclusivo	/	Presenza di parcheggi nelle vicinanze			100
Proprietà immobiliare	COMUNALE				
Gestione del servizio a cura di	COMUNALE				
Grado di fruibilità	3				
Grado di accessibilità	2				

Carenze note in termini di:	X	Spazi	Spazi gioco		
	X	Servizi	Attrezzature sportive esterne, bagni da ristrutturare		
	X	Manutenzione	Intonaci piano interrato, serramenti		
		Limitazione utenze			

Zona omogenea di PRG vigente:	PRG_STANDARDIS_AREE_P_ESISTENTI	si	no	in corso
CPI				X
Impianti a norma (specificare)		X		
Barriere architettoniche		X		
Destinazione indicata:	Edificio scolastico	Scheda 10		

Categoria	3	Tipo	3	Identificativo	333
Denominazione servizio	Scuola elementare "A. Gramsci"				
Localizzazione ecografica	S. Maria Rossa – via Ceresio n. 32				
Localizzazione catastale	Foglio n. 36 - mappale n. 328				



Superficie fondiaria di pertinenza	7702 mq		
N. utenze giornaliere	n. 139		
Dimensione spazi interni utilizzabili (Slp)	2808 mq		
Dimensione spazi aperti di pertinenza	4900 mq		
Anno di costruzione/ristrutturazione	Dopo 1976		
Stato di conservazione dell'immobile	INSUFFICIENTE		
Stato di conservazione delle strutture	SUFFICIENTE		
Stato di conservazione del verde			
Spazi aperti pertinenziali	AREE VERDI, ORTI		
Presenza di verde			
Presenza di parcheggi di uso esclusivo	/	Presenza di parcheggi nelle vicinanze	30
Proprietà immobiliare	COMUNALE		
Gestione del servizio a cura di	COMUNALE		
Grado di fruibilità	3		
Grado di accessibilità	2		

Carenze note in termini di:		Spazi	
	X	Servizi	Attrezzature sportive esterne
	X	Manutenzione	Completamento recinzione
		Limitazione utenze	

Zona omogenea di PRG vigente:	PRG_STANDARDDS_AREE_P_ESISTENTI	si	no	in corso
CPI				X
Impianti a norma (specificare)		X		
Barriere architettoniche		X		
Destinazione indicata:	Edificio scolastico	Scheda 11		

Categoria	3	Tipo	3	Identificativo	433
Denominazione servizio	Scuola elementare "S. Allende"				
Localizzazione ecografica	Garbagnate – via Milano				
Localizzazione catastale	Foglio n. 32 - mappale n. 228				



Superficie fondiaria di pertinenza	8160 mq			
N. utenze giornaliere	n. 118			
Dimensione spazi interni utilizzabili (Slp)	1745 mq			
Dimensione spazi aperti di pertinenza	6864 mq			
Anno di costruzione/ristrutturazione	1973			
Stato di conservazione dell'immobile	BUONA			
Stato di conservazione delle strutture	BUONA			
Stato di conservazione del verde				
Spazi aperti pertinenziali	AREE VERDI, ORTI			
Presenza di verde				
Presenza di parcheggi di uso esclusivo	/	Presenza di parcheggi nelle vicinanze	64	
Proprietà immobiliare	COMUNALE			
Gestione del servizio a cura di	COMUNALE			
Grado di fruibilità	3			
Grado di accessibilità	3			

Carenze note in termini di:		Spazi	
	X	Servizi	Attrezzature sportive esterne
	X	Manutenzione	Intonaci piano interrato; Serramenti
		Limitazione utenze	

Zona omogenea di PRG vigente:	PRG_STANDARDIS_AREE_P_ESISTENTI	si	no	in corso
CPI				X
Impianti a norma (specificare)		X		
Barriere architettoniche		X		
Destinazione indicata:	Edificio scolastico	Scheda 12		



Categoria	3	Tipo	3	Identificativo	533
Denominazione servizio	Scuola elementare "Quinto Profili"				
Localizzazione ecografica	Bariana – via Stelvio n. 10				
Localizzazione catastale	Foglio n. 12 - mappale n. 123				



Superficie fondiaria di pertinenza	8033 mq				
N. utenze giornaliere	n. 175				
Dimensione spazi interni utilizzabili (Slp)	2590 mq				
Dimensione spazi aperti di pertinenza	5443 mq				
Anno di costruzione/ristrutturazione	1990				
Stato di conservazione dell'immobile	INSUFFICIENTE GRAVE				
Stato di conservazione delle strutture	SUFFICIENTE				
Stato di conservazione del verde					
Spazi aperti pertinenziali	AREE VERDI, ORTI, SPAZIO GIOCO				
Presenza di verde					
Presenza di parcheggi di uso esclusivo	24	Presenza di parcheggi nelle vicinanze			50
Proprietà immobiliare	COMUNALE				
Gestione del servizio a cura di	COMUNALE				
Grado di fruibilità	3				
Grado di accessibilità	3				

Carenze note in termini di:	X	Spazi	Sovraffollamento		
		Servizi			
		Manutenzione			
		Limitazione utenze			

Zona omogenea di PRG vigente:	PRG_STANDARDS_AREE_P_ESISTENTI	si	no	in corso
CPI				X
Impianti a norma (specificare)		X		
Barriere architettoniche		X		
Destinazione indicata:	Edificio scolastico	Scheda 13		

Categoria	3	Tipo	4	Identificativo	134
Denominazione servizio	Scuola media "Galilei"				
Localizzazione ecografica	S. Maria Rossa – via Villoresi n. 43				
Localizzazione catastale	Foglio n. 29 - mappale n. 5 – 6 – 7				



Superficie fondiaria di pertinenza	16173 mq			
N. utenze giornaliere	n. 297			
Dimensione spazi interni utilizzabili (Slp)	3425 mq			
Dimensione spazi aperti di pertinenza	12747 mq			
Anno di costruzione/ristrutturazione	1971			
Stato di conservazione dell'immobile	INSUFFICIENTE			
Stato di conservazione delle strutture	SUFFICIENTE			
Stato di conservazione del verde				
Spazi aperti pertinenziali	AREE VERDI, ORTI, SPAZI GIOCO			
Presenza di verde				
Presenza di parcheggi di uso esclusivo	25	Presenza di parcheggi nelle vicinanze	49	
Proprietà immobiliare	COMUNALE			
Gestione del servizio a cura di	COMUNALE			
Grado di fruibilità	3			
Grado di accessibilità	3			

Carenze note in termini di:	Spazi	
	Servizi	
	Manutenzione	
	Limitazione utenze	

Zona omogenea di PRG vigente:	PRG_STANDARDIS_AREE_P_ESISTENTI	si	no	in corso
CPI				X
Impianti a norma (specificare)		X		
Barriere architettoniche		X		
Destinazione indicata:	Edificio scolastico	Scheda 14		

Categoria	3	Tipo	4	Identificativo	234
Denominazione servizio	Scuola media "E. Morante"				
Localizzazione ecografica	Garbagnate – via Mafalda n. 127				
Localizzazione catastale	Foglio n. 14 - mappale n. 31-32-429-430-431-432-433-434-453-454				



Superficie fondiaria di pertinenza	13630 mq		
N. utenze giornaliere	n. 472		
Dimensione spazi interni utilizzabili (Slp)	4786 mq		
Dimensione spazi aperti di pertinenza	8578 mq		
Anno di costruzione/ristrutturazione	1978		
Stato di conservazione dell'immobile	BUONO		
Stato di conservazione delle strutture	SUFFICIENTE		
Stato di conservazione del verde			
Spazi aperti pertinenziali	AREE VERDI, ORTI, SPAZI GIOCO		
Presenza di verde			
Presenza di parcheggi di uso esclusivo	/	Presenza di parcheggi nelle vicinanze	100
Proprietà immobiliare	COMUNALE		
Gestione del servizio a cura di	COMUNALE		
Grado di fruibilità	3		
Grado di accessibilità	3		

Carenze note in termini di:		Spazi	
		Servizi	
	X	Manutenzione	Ammaloramento intonaci; Copertura palestra, auditorium.
		Limitazione utenze	

Zona omogenea di PRG vigente:	PRG_STANDARDS_AREE_P_ESISTENTI	si	no	in corso
CPI				X
Impianti a norma (specificare)		X		
Barriere architettoniche		X		
Destinazione indicata:	Edificio scolastico	Scheda 15		

#### 4. Cultura

Le attrezzature e i servizi culturali del comune di Garbagnate sono stati suddivisi in varie tipologie, includono le biblioteche, i cinema e auditorium, le sedi espositive e le sedi delle associazioni.

Di seguito vengono elencate le diverse tipologie di servizio.

##### BIBLIOTECHE

Identificativo		Nome servizio	Località	Indirizzo
Pr.	Cat/tipo			
1	41	Biblioteca comunale "Corte Valenti"	Garbagnate	via Monza 12
2	41	Distaccamento biblioteca "Centro Polifunzionale il Sole"	Bariana	via Stelvio

##### CINEMA – AUDITORIUM

Identificativo		Nome servizio	Località	Indirizzo
Pr.	Cat/tipo			
1	42	Cine Teatro Italia	Garbagnate	via Varese 29
2	42	Cinema auditorium San Luigi	Garbagnate	via Vismara 2
3	42	Cinema all'aperto "Corte Valenti"	Garbagnate	via Monza
4	42	Sala Prove Musicale	S. Maria Rossa	via Pasubio

##### SEDI ESPOSITIVE

Le sale espositive sono presenti in edifici comunali multifunzionali destinati ad accogliere diverse attività, in quanto dotati di spazi idonei per l'organizzazione di mostre ed eventi espositivi in generale.

Identificativo		Nome servizio	Località	Indirizzo
Pr.	Cat/tipo			
1	43	Museo Etnografico "Siolo"	S. Maria Rossa	piazza del Lavatoio
2	43	Centro riunioni "Cardellino"	S. Maria Rossa	via Villoresi
3	43	Villa Gianotti (sala consiliare)	Garbagnate	via Milano
4	43	Sala espositiva biblioteca comunale "Corte Valenti"	Garbagnate	via Monza

##### SEDI DI ASSOCIAZIONI CULTURALI

Sono diverse le associazioni che hanno sede presso la casa delle associazioni di Via Canova, 45. Queste sono state individuate con codice identico in quanto utilizzano lo stesso edificio.

Identificativo		Nome servizio	Località	Indirizzo
Pr.	Cat/tipo			
1	44	Associazione Ivoriani Residenti in Europa	Garbagnate	via Varese 1
2	44	Associazione Quartiere Groane 98	Garbagnate	via per Cesate 100
3	44	Circolo Culturale Calabrese	S. Maria Rossa	via Isonzo 23
3	44	Gruppo Folcloristico "I Lumaricchi"	Garbagnate	via Isonzo 23
4	44	Circolo Culturale Siciliano	Garbagnate	via Milano 9
5	44	Coro polifonico "Nuova Corale S. Ambrogio"	Garbagnate	via Gran Sasso 12
5	44	Sede "Movimento per la vita"	Garbagnate	via Gran Sasso 12
6	44	Associazione Filatelica Numismatica delle Groane	S. Maria Rossa	via Canova 45

6	44	Arte figurativa "Associazione Garbagnate Arte"	S. Maria Rossa	via Canova 45
6	44	Promozione Musicale "Associazione La Città Sonora"	S. Maria Rossa	via Canova 45
6	44	Associazione Sordi Groane Garben	S. Maria Rossa	via Canova 45
6	44	Circolo culturale Antonio Gramsci	S. Maria Rossa	via Canova 45
6	44	Gruppo Fotografico Garbagnatese	S. Maria Rossa	via Canova 45
6	44	A.I.D.O. Garbagnate Milanese	S. Maria Rossa	via Canova 45
6	44	Associazione Famiglie Disabili Garbagnatesi A.F.A.DI.G.	S. Maria Rossa	via Canova 45
6	44	A.D.M.O. Garbagnate Milanese	S. Maria Rossa	via Canova 45
6	44	Associazione nazionale mutilati e invalidi civili A.N.M.I.C.	S. Maria Rossa	via Canova 45
6	44	Associazione nazionale mutilati e invalidi del lavoro A.N.M.I.L.	S. Maria Rossa	via Canova 45
6	44	Associazione nazionale mutilati e invalidi di guerra A.N.M.I.G.	S. Maria Rossa	via Canova 45
6	44	Associazione "Porte Sempre Aperte"	S. Maria Rossa	via Canova 45
6	44	G.A.O. Gruppo amatori ornitologici	S. Maria Rossa	via Canova 45
6	44	WWF Italia	S. Maria Rossa	via Canova 45
6	44	Amico Animale ONLUS	S. Maria Rossa	via Canova 45
6	44	A.N.E.D. Ass. Nazionale Ex Deportati Politici nei Campi Nazisti	S. Maria Rossa	via Canova 45
6	44	A.N.P.I. Ass. Nazionale Partigiani d'Italia	S. Maria Rossa	via Canova 45
6	44	F.V.I.L. Federazione Italiana Volontari della Libertà	S. Maria Rossa	via Canova 45
6	44	A.N.C.R. Ass. Nazionale Combattenti e Reduci	S. Maria Rossa	via Canova 45
6	44	Federazione Italiana della Caccia F.I.D.C.	S. Maria Rossa	via Canova 45
7	44	Coro polifonico "Coro Musica Viva"	Garbagnate	via P.ssa Mafalda 48
7	44	Coro Musica Viva	Garbagnate	via P.ssa Mafalda 48
8	44	Fugular Furlan	Garbagnate	p.zza del Santuario 15
8	44	A.V.I.S. Garbagnate Milanese	Garbagnate	p.zza del Santuario 15
9	44	Gruppo Astrofili Groane (GAG)	Garbagnate	via Monte Rosa 8
10	44	Compagnia Teatrale "I Sognattori"	Garbagnate	via Varese 29
10	44	Associazione "Arte Danza Teatro Italia"	Garbagnate	via Varese 29
11	44	Progetti Culturali "Il Poliedro"	Garbagnate	via Milano 27
12	44	La Familia di Baciocch da Garbagnàa	Garbagnate	via Rimembranze 15
13	44	Aggregazione "La Paglia"	Bariana	via Trieste 86
14	44	Circolo Culturale Ricreativo Oscar	Bariana	largo S. Giuseppe A.
15	44	Comitato Concorso Musicale "Sara Preatoni"	Garbagnate	via Marconi 24
16	44	Sede "Comitato Commercianti Garbagnatesi"	Garbagnate	via Manzoni
17	44	"ACLI" Garbagnate Milanese	Garbagnate	via Varese 25
18	44	Club Alpino Italiano C.A.I.	S. Maria Rossa	via Villoresi 32
19	44	Sede Scout "AGESCI Garbagnate"	Garbagnate	via Volta 98
20	44	Associazione "Diabetici provincia di Milano"	Garbagnate	via Forlanini 121

20	44	Associazione "Presenza Amica"	Garbagnate	viale Forlanini 121
20	44	DIANOVA	Garbagnate	viale Forlanini 121
20	44	Associazione Volontari Ospedalieri A.V.O.	Garbagnate	viale Forlanini 121
20	44	Associazione PRE.DI.CA	Garbagnate	viale Forlanini 121
20	44	Associazione Salute DONNA	Garbagnate	viale Forlanini 121
21	44	Associazione "Auser Incontri"	S. Maria Rossa	via Canova 49
22	44	Sede gruppo "UNITALSI"	Garbagnate	via Gran Sasso 8
23	44	Sede associazione "LIONS CLUB"	S. Maria Rossa	via Garibaldi 42
24	44	Comitato "Al di là dell'amore"	Garbagnate	via Bolzano 22
25	44	Associazione "ZANZIBAR nel pallone e non solo"	Bariana	via Europa 7
26	44	Croce Rossa Italiana CRI	S. Maria Rossa	via Matteotti 12
27	44	Sede "Comitato Aria Pura"	Garbagnate	via P.ssa Mafalda 150
28	44	Associazione culturale "Laura Ghilardello"	Garbagnate	via Petrarca 5
29	44	Associazione culturale per la Danza "Arabesque"	S. Maria Rossa	via Isonzo 16
30	44	Rotary Club "Garbagnate Groane"	Garbagnate	via Gavinana 6
31	44	Azione Cattolica	Garbagnate	p.zza della Chiesa
32	44	Centro Italiano Femminile C.I.F.	Garbagnate	via Vismara 61
33	44	Movimento Terza Età	Garbagnate	via Pergolesi 3
34	44	Associazione Sportiva Azzurra	Garbagnate	via Manzoni 19
35	44	Fulgor 86	S. Maria Rossa	via Villorosi
36	44	Garbagnate nuoto	Bariana	via Montenero 15
37	44	Gruppo sportivo garbagnatese	Garbagnate	via Milano 60
38	44	Associazione La Fametta	Garbagnate	via Fametta 50
39	44	O.S.L. Basket	Garbagnate	via Gran Sasso 6
40	44	"Comitato Parenti e Amici Casa di Riposo Sandro Pertini"	Garbagnate	via Per Cesate 121
41	44	Garbagnate Futura	Garbagnate	via P.ssa Mafalda 139

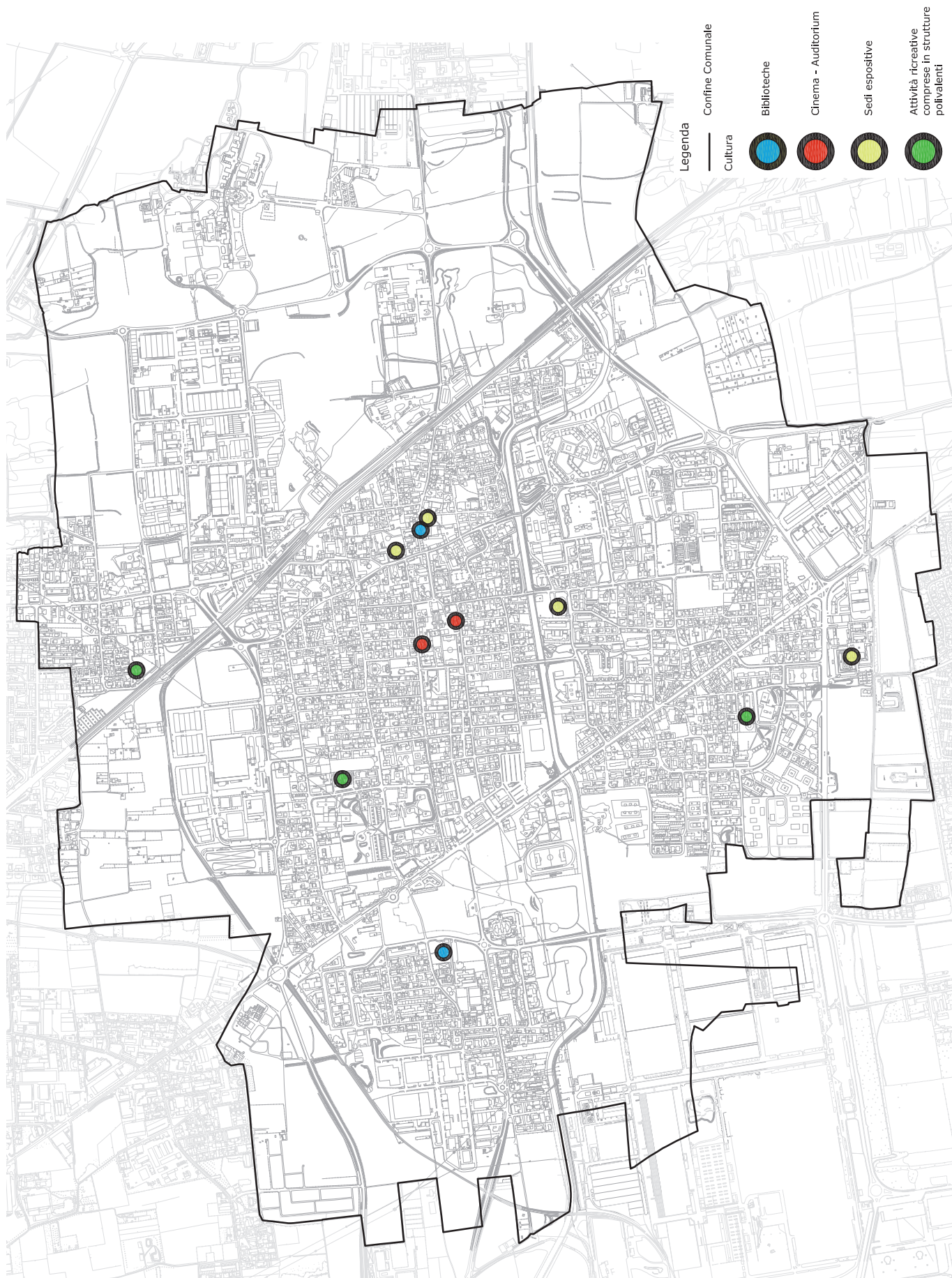

Categoria	4	Tipo	1	Identificativo	141
Denominazione servizio	Biblioteca comunale "Corte Valenti"				
Localizzazione ecografica	Garbagnate – Via Monza 12				
Localizzazione catastale	Foglio n. 24 - mappale n. 79 – 80 – X2				



Superficie fondiaria di pertinenza	Mq. 5840			
N. utenze giornaliere				
Dimensione spazi interni utilizzabili (Slp)	Mq. 1921			
Dimensione spazi aperti di pertinenza	Mq. 3919			
Anno di costruzione/ristrutturazione	1988			
Stato di conservazione dell'immobile	BUONO			
Stato di conservazione delle strutture	BUONO			
Stato di conservazione del verde	BUONO			
Spazi aperti pertinenziali	Piazzetta in autobloccanti			
Presenza di verde	Aree verdi, aiuole			
Presenza di parcheggi di uso esclusivo	/	Presenza di parcheggi nelle vicinanze	32	
Proprietà immobiliare	COMUNALE			
Gestione del servizio a cura di	COMUNALE			
Grado di fruibilità	2			
Grado di accessibilità	2			

Carenze note in termini di:		Spazi		
		Servizi		
	X	Manutenzione	Serramenti e tapparelle; infiltrazioni nuovi uffici	
		Limitazione utenze		

Zona omogenea di PRG vigente:	PRG_STANDARDIS_AREE_P_ESISTENTI	si	no	in corso
CPI			X	
Impianti a norma (specificare)	Ante 1990		X	
Barriere architettoniche		X		
Destinazione indicata:	Biblioteca	Scheda 1		



Categoria	4	Tipo	1	Identificativo	241
Denominazione servizio	Distaccamento biblioteca "Bariana in centro"				
Localizzazione ecografica	Bariana – Via Stelvio				
Localizzazione catastale	Foglio n. 12 - mappale n. 97 – 240 – 242 – 218 - 220				

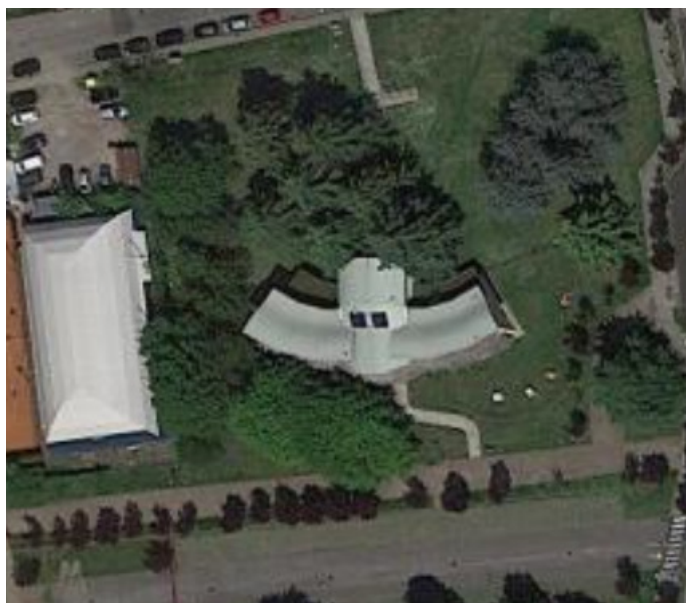

Superficie fondiaria di pertinenza	Mq. 5.000			
N. utenze giornaliere				
Dimensione spazi interni utilizzabili (Slp)	Mq. 140			
Dimensione spazi aperti di pertinenza	Mq. 4.466			
Anno di costruzione/ristrutturazione	2009 - 2010			
Stato di conservazione dell'immobile	NUOVO			
Stato di conservazione delle strutture	NUOVO			
Stato di conservazione del verde	NUOVO			
Spazi aperti pertinenziali	Giardino			
Presenza di verde	Giardino - piantumazione			
Presenza di parcheggi di uso esclusivo	/	Presenza di parcheggi nelle vicinanze	55	
Proprietà immobiliare	COMUNALE			
Gestione del servizio a cura di	COMUNALE			
Grado di fruibilità	1			
Grado di accessibilità	3			

Carenze note in termini di:	Spazi	
	Servizi	
	Manutenzione	
	Limitazione utenze	

Zona omogenea di PRG vigente:	PRG_STANDARDIS_AREE_P_ESISTENTI	si	no	in corso
CPI		X		
Impianti a norma (specificare)		X		
Barriere architettoniche		X		
Destinazione indicata:	Distaccamento Biblioteca B.I.C. Bariana in Centro	Scheda 2		

## 5. Sport

Le attrezzature sportive presenti sul territorio comunale sono direttamente proporzionali alle utenze che svolgono attività sportiva. Sono infatti numerose le società sportive esercenti sul territorio comunale, in particolare i servizi di tipo sportivo possono essere suddivisi in tre tipologie: centri polivalenti, impianti sportivi e piscine. Si precisa che alcune delle strutture elencate di seguito sono comprese all'interno di edifici scolastici, i quali mettono a disposizione spazi per la pratica sportiva in orari e giorni differenti, a seconda delle attività in atto.

Di seguito vengono elencate le diverse tipologie di servizio.

### CENTRI POLIVALENTI

Identificativo		Nome servizio	Località	Indirizzo
Pr.	Cat/tipo			
1	51	Centro Sportivo Comunale*	Bariana	via Montenero 15
2	51	Palestra polivalente "A. Gramsci"	S. Maria Rossa	via Ceresio
3	51	Palestra polivalente "Via Varese"	Garbagnate	via Varese
4	51	Palestra polivalente "S. Allende"	S. Maria Rossa	via Milano 125
5	51	Palestra polivalente "E. Morante"	Garbagnate	via P.ssa Mafalda
6	51	Palestra polivalente "G. Galilei"	S. Maria Rossa	via Villorosi
7	51	Sporting Club	Garbagnate	via Milano 166

\*Comprende: pista di atletica – campi da tennis – palestra polivalente – palestra ginnica – piscina coperte e scoperta – skate park.

### IMPIANTI SPORTIVI

Identificativo		Nome servizio	Località	Indirizzo
Pr.	Cat/tipo			
1	52	Campo da calcio "Quadrifoglio"	Garbagnate	via Nazario Sauro
2	52	Campo da calcio "Le Querce"	S. Maria Rossa	via Kennedy
3	52	Campo da calcio/rugby "Groane"	Garbagnate	via dei Pioppi
4	52	Palestra ginnica "A. Moro"	S. Maria Rossa	via Pasubio
5	52	Palestra ginnica "Quinto Profili"	Bariana	via Stelvio
6	52	La Fametta (pesca sportiva)	Garbagnate	via Fametta
7	52	Pesca ALCA (pesca sportiva)	S. Maria Rossa	via Marietti
8	52	Campo da bocce (Bocciofila San Carlo)	Bariana	via Stelvio
8	52	Tennis (chalet San Carlo)	Bariana	via Stelvio
9	52	Bowling	Garbagnate	via Peloritana
10	52	Ippica (equitazione)	Garbagnate	via Milano 166
10	52	Tennis (sportime)	Garbagnate	via Milano 166
11	52	Palestra fitness (Maxiform)	S. Maria Rossa	via Canova 44
12	52	Palestra fitness (Energym)	Garbagnate	via per Cesate 100
13	52	Palestra fitness (New Gym)	Garbagnate	via P.ssa Mafalda 15
14	52	Palestra fitness (Living Wellness)	Garbagnate	via Zenale
15	52	Campo da calcio Oratorio S. Luigi	Garbagnate	via Vismara
16	52	Campo da calcio Oratorio S. Carlo	Bariana	p.zza S. G. Artigiano

## PISCINE

<b>Identificativo</b>		<b>Nome servizio</b>	<b>Località</b>	<b>Indirizzo</b>
Pr.	Cat/tipo			
1	53	Piscina Comunale	Bariana	via Montenero 15

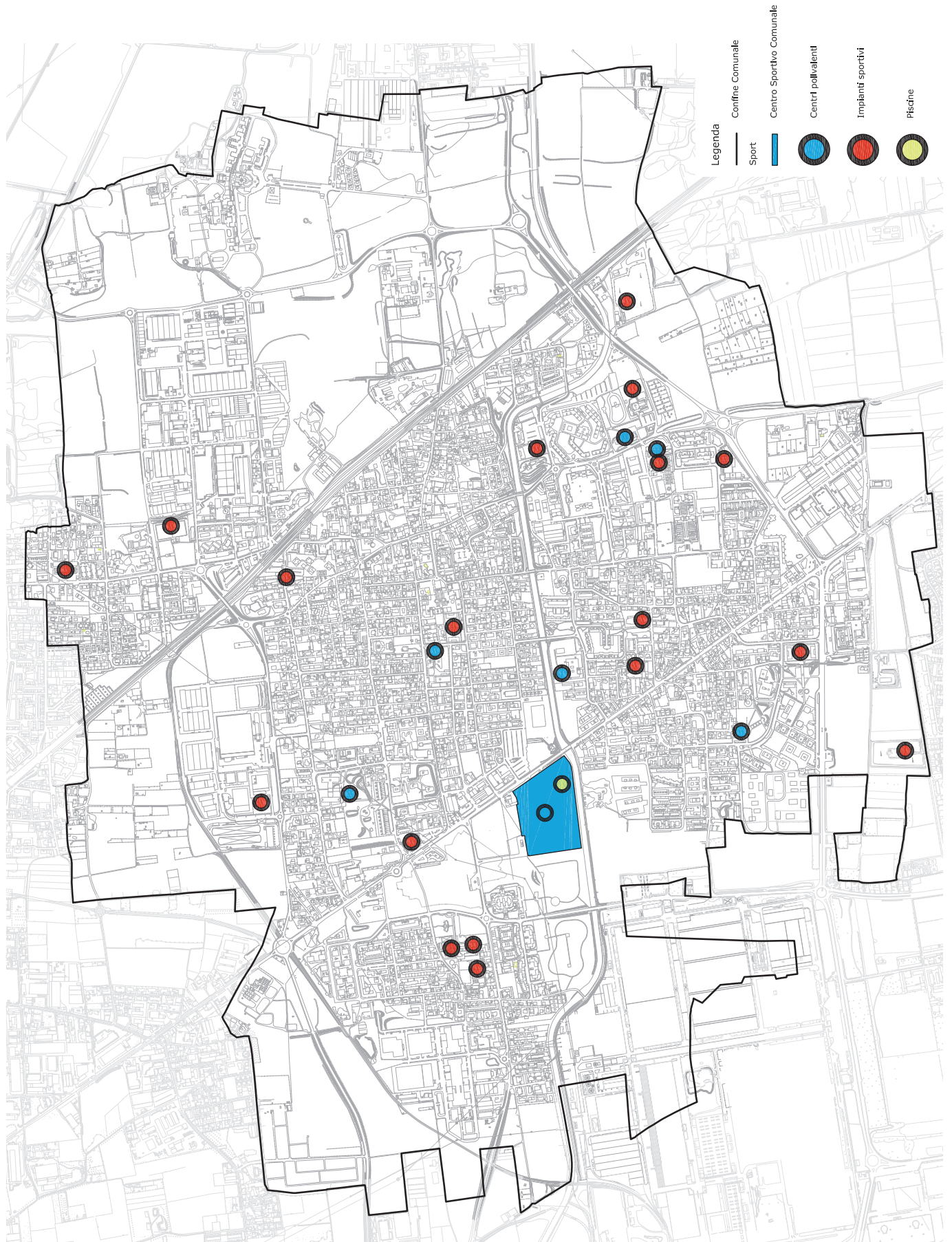

Categoria	5	Tipo	1	Identificativo	151
Denominazione servizio	Centro sportivo comunale				
Localizzazione ecografica	Bariana – Via Montenero 15				
Localizzazione catastale	Foglio n. 22 - PARTE mappale n. 54 – 56 – 24 – 25 – 28 - 29				



Superficie fondiaria di pertinenza	mq. 54.580		
Campo calcio + Pista atletica	mq. 14.129		
Campo da calcio sterrato	mq. 4.964		
Campi calcetto/tennis (n.2)	mq. 1.295		
Piscina esterna	mq. 506		
Palestra	mq. 110		
Skatepark	mq. 651		
Dimensione spazi aperti di pertinenza	mq. 30.000		
Anno di costruzione/ristrutturazione	1975		
Stato di conservazione generale dell'immobile all'esterno	SUFFICIENTE		
Stato di conservazione generale dell'immobile all'interno	SUFFICIENTE		
Campo calcio + Pista atletica	BUONO		
Campo da calcio sterrato	SUFFICIENTE		
Campi calcetto/tennis (n.2)	OTTIMO		
Piscina (esterna e interna)	SUFFICIENTE		
Palestra	SUFFICIENTE		
Skatepark	BUONO		
Bar	SUFFICIENTE		
Spazi aperti pertinenziali	SUFFICIENTE		
Presenza di attrezzature di tipo ricreativo	Spazio gioco, tavolo ping-pong		
Presenza di verde	Aree verdi d'arredo, aiuole		
Presenza di parcheggi di uso esclusivo	/	Presenza di parcheggi nelle vicinanze	146
Proprietà immobiliare	COMUNALE		
Gestione del servizio a cura di	COMUNALE		

Grado di fruibilità		2		
Grado di accessibilità		3		
Carenze note in termini di:		Spazi		
	X	Servizi	Piscine	
	X	Manutenzione	Intonaci; pavimentazioni; rete idrica da ripristinare; antincendio; torri faro campo calcio 11; serramenti	
		Limitazione utenze		
Zona omogenea di PRG vigente:	PRG_STANDARDS_AREE_P_ESISTENTI	si	no	in corso
CPI				X
Impianti a norma (specificare)				X
Barriere architettoniche				X
Destinazione indicata:	Centro sportivo polivalente	Scheda 1		

Categoria	5	Tipo	2	Identificativo	252
Denominazione servizio	Campo da calcio "Le Querce"				
Localizzazione ecografica	Santa Maria Rossa – Viale J.F. Kennedy				
Localizzazione catastale	Foglio n. 36 - mappale n. 330 e 286 parte – 118 – 117 – 80 – 127 – 156				



Superficie fondiaria di pertinenza	mq. 10.077		
Dimensioni attrezzature sportive - Campo da calcio	mq. 5.000		
Dimensione spazi aperti di pertinenza	mq. 5.077		
Anno di costruzione/ristrutturazione	2009 - 2010		
Stato di conservazione delle strutture			
	Campo calcio	OTTIMO	
	Spogliatoi	OTTIMO	
	Magazzino	OTTIMO	
	Infermeria	OTTIMO	
Spazi aperti pertinenziali	OTTIMO		
Presenza di attrezzature d'arredo	Panchine, cestini, lampioni		
Presenza di parcheggi di uso esclusivo	/	Presenza di parcheggi nelle vicinanze	50
Proprietà immobiliare	COMUNALE		
Gestione del servizio a cura di	COMUNALE		
Grado di fruibilità	2		
Grado di accessibilità	3		
Carenze note in termini di:	Spazi		
	Servizi		
	Manutenzione		
	Limitazione utenze		
Zona omogenea di PRG vigente:	PRG_STANDARDI_AREE_P_ESISTENTI		
Destinazione indicata:	Campo da calcio		Scheda 2

Categoria	5	Tipo	2	Identificativo	352
Denominazione servizio	Campo da calcio "Groane"				
Localizzazione ecografica	Garbagnate – Via dei Pioppi				
Localizzazione catastale	Foglio n. 7 - mappale n. 13				



Superficie fondiaria di pertinenza	mq. 9.600				
Dimensioni attrezzature sportive - Campo da calcio	mq. 4.500				
Dimensione spazi aperti di pertinenza	mq. 5.100				
Anno di costruzione/ristrutturazione					
Stato di conservazione delle strutture					
	Campo calcio	DISCRETO			
	Spogliatoi	BUONO			
	Magazzino	BUONO			
Spazi aperti pertinenziali					
Presenza di attrezzature d'arredo	Panchine, cestini, lampioni				
Presenza di parcheggi di uso esclusivo	/	Presenza di parcheggi nelle vicinanze	60		
Proprietà immobiliare	COMUNALE				
Gestione del servizio a cura di	COMUNALE				
Grado di fruibilità	2				
Grado di accessibilità	3				

Carenze note in termini di:	Spazi	
	Servizi	
	Manutenzione	
	Limitazione utenze	

Zona omogenea di PRG vigente:	PRG_STANDARDDS_AREE_P_ESISTENTI			
Destinazione indicata:	Campo da calcio	Scheda 3		



Categoria	5	Tipo	2	Identificativo	152
Denominazione servizio	Campo da calcio "Q. Quadrifoglio"				
Localizzazione ecografica	Garbagnate – Via N. Sauro				
Localizzazione catastale	Foglio n. 32 - mappale n. 5 parte – 108 – 109 – 218 - 219				



Superficie fondiaria di pertinenza	mq. 5.647	
Dimensioni attrezzature sportive - Campo da calcio	mq. 4.050	
Dimensione spazi aperti di pertinenza	mq. 1.597	
Anno di costruzione/ristrutturazione		
Stato di conservazione delle strutture		
	Campo calcio	BUONO
	Spogliatoi	BUONO
	Magazzino	BUONO
Spazi aperti pertinenziali		
Presenza di attrezzature d'arredo	Panchine, cestini, lampioni	
Presenza di parcheggi di uso esclusivo	/	Presenza di parcheggi nelle vicinanze
		200
Proprietà immobiliare	COMUNALE	
Gestione del servizio a cura di	COMUNALE	
Grado di fruibilità	2	
Grado di accessibilità	2	
Carenze note in termini di:	Spazi	
	Servizi	
	Manutenzione	
	Limitazione utenze	
Zona omogenea di PRG vigente:	PRG_STANDARDS_AREE_P_ESISTENTI	
Destinazione indicata:	Campo da calcio	Scheda 4

## 6. Verde

Le aree verdi presenti nel territorio comunale sono state oggetto di una meticolosa distinzione e sono state suddivise in differenti tipologie. Alla scala sovra locale è presente il Parco Regionale delle Groane, con una superficie di circa 272 ha, risorsa ambientale che occupa uno spazio pari al 30% della superficie territoriale. Le altre aree verdi sono state suddivise in base al tipo di funzione che svolgono nella composizione della città, al fine di valutare l'effettiva fruibilità ed accessibilità alle aree verdi. In particolare sono state individuate 9 tipologie di aree verdi, il Parco delle Groane, i parchi urbani, le aree verdi di quartiere, le aree di forestazione urbana (in gran parte comprese nel Parco delle Groane), le aree verdi di arredo complementari ad altre strutture (verde di arredo di piazze, asili, scuole), le aree verdi di arredo a strade e parcheggi (verde degli spartitraffico, delle rotatorie, degli ampi parcheggi), sono stati individuati anche i filari alberati, gli orti urbani e le aree incolte, poste ai margini dell'urbanizzato.

### PARCHI TERRITORIALI

Identificativo		Nome servizio	Località	Indirizzo
Pr.	Cat/tipo			
1	61	Parco Regionale delle Groane	Garbagnate	

### PARCHI URBANI

Identificativo		Nome servizio	Località	Indirizzo
Pr.	Cat/tipo			
1	62	Giardino delle Magnolie	Garbagnate	via Rimembranze
2	62	Parco delle Betulle	Garbagnate	via Varese/Roma
3	62	Parco via Monviso	S. Maria Rossa	via Monviso
4	62	Parco dei Pini	S. Maria Rossa	via Villoresi
5	62	Parco della Serenella	Garbagnate	via Serenella
6	62	Parco dei Sorbi	Bariana	via Europa
7	62	Parco del Sole	Bariana	via Montenero/Europa
8	62	Parco della Cometa	Garbagnate	via Vismara
9	62	Parco degli Allori	S. Maria Rossa	via Gobetti
10	62	Parco XXV Aprile	Bariana	via Falcone
11	62	Parco dei Pioppi	Garbagnate	via dei Pioppi
12	62	Parco degli Abeti	Garbagnate	via Roma
13	62	Parco Claudio Marovelli	S. Maria Rossa	via Monviso
14	62	Parco della Pace	S. Maria Rossa	via Pasubio
15	62	Parco dei Gelsi	S. Maria Rossa	via Tiziano/Gobetti
16	62	Parco dei Bambini	Garbagnate	via Bolzano
17	62	Parco Le Querce	S. Maria Rossa	via Don Mazzolari
18	62	Parco dei Salici	Garbagnate	via U. Foscolo
19	62	Parco Villa Gianotti	Garbagnate	via Milano
20	62	Parco del Bosco	Bariana	via Valera
21	62	Parco dell'Agrifoglio	Garbagnate	via N. Sauro
22	62	Parco del Cimitero	S. Maria Rossa	via Signorelli/Canova
23	62	Parco del Quadrifoglio	Garbagnate	via N. Sauro

## VERDE DI QUARTIERE

Identificativo		Nome servizio	Località	Indirizzo
Pr.	Cat/tipo			
1	63	Area verde di via Cabella (attr.)	Garbagnate	via Cabella/Vismara
2	63	Area verde di via Volta (attr.)	Garbagnate	via Volta
3	63	Area verde di via Serenella (attr.)	Garbagnate	via Serenella
4	63	Area verde di via Sempione	Garbagnate	via Sempione
5	63	Area verde Signorelli -Toscana (attr.)	S. Maria Rossa	via Signorelli
6	63	Area verde di via Monviso	S. Maria Rossa	via Monviso
7	63	Area verde di via Don Mazzolari (attr.)	S. Maria Rossa	via Don Mazzolari
8	63	Area verde di via Basento/Brenta	S. Maria Rossa	via Basento/Brenta
9	63	Area verde di Via M. Corrado (attr.)	Garbagnate	via M. Corrado
10	63	Area verde via U. Foscolo	Garbagnate	via U. Foscolo
11	63	Area verde Europa/Cadore	Bariana	via Europa/Cadore
12	63	Area verde Battisti/Montenero	Bariana	via Battisti
13	63	Area verde "Residenza Corte Lombarda"	Bariana	via Valera
14	63	Area verde interna Siolo (attr.)	S. Maria Rossa	p.zza Lavatoio
15	63	Area verde via Volta	Garbagnate	via Volta
16	63	Area verde pedonale Milano/Firenze (attr.)	Garbagnate	via Milano/Firenze
17	63	Area verde via Cellini	S. Maria Rossa	via Cellini
18	63	Area verde via Per Cesate (attr.)	Garbagnate	via Per Cesate
19	63	Area verde Monviso/Don Mazzolari	S. Maria Rossa	via Don Mazzolari
20	63	Area verde pedonale Toscana	S. Maria Rossa	via Toscana
21	63	Area verde via del lavoro/Ticino	Bariana	via Ticino
22	63	Area verde Ponte C. Battisti	Bariana	via C. Battisti
23	63	Area verde via Trieste	Bariana	via Trieste
24	63	Area verde via Signorelli	S. Maria Rossa	via Signorelli
25	63	Area verde lungo via I° Maggio	S. Maria Rossa	via I° Maggio
26	63	Area verde nuova residenza	S. Maria Rossa	via I° Maggio
27	63	Area verde collegamento Siolo parco Le Querce	S. Maria Rossa	via C. Siolo

## ORTI URBANI

Identificativo		Nome servizio	Località	Indirizzo
Pr.	Cat/tipo			
1	68	Orti urbani di Via Fametta	Garbagnate	via Fametta
2	68	Orti urbani di Siolo	S. Maria Rossa	via Cascina Siolo
3	68	Orti urbani di Bariana	Bariana	via Cesare Battisti
4	68	Orti urbani di via Toti	Garbagnate	via Toti

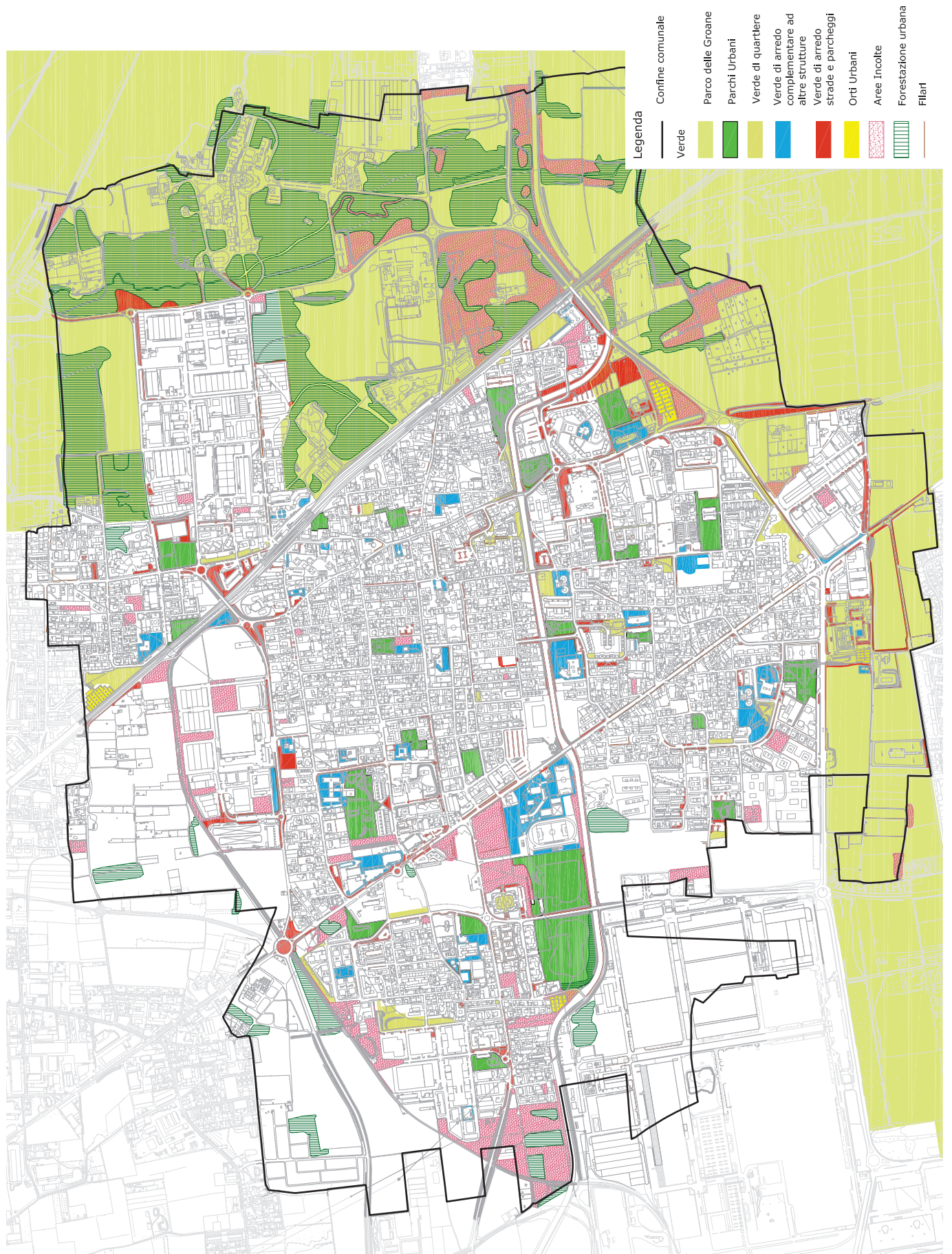

Categoria	6	Tipo	Identificativo	162
Denominazione servizio	"Parco delle Magnolie"			
Localizzazione ecografica	Garbagnate Via Rimembranze			
Localizzazione catastale	Foglio n. 16 – mappale n. 95			



Superficie	mq. 2717
Anno di costruzione/ristrutturazione	
Stato di conservazione / manutenzione (recinzioni/WC/strutture/percorsi)	SUFFICIENTE
Presenza di attrezzature di tipo ricreativo (spazi gioco /sport)	SPAZI GIOCO BAMBINI
Presenza di attrezzature di arredo (panchine, cestini)	SI
Presenza di "Area Cani"	NO (divieto di ingresso)
Presenza del "Chiosco - Bar"	NO
Presenza di parcheggi pertinenziali/nelle vicinanze	NO
Proprietà (accatastamento)	Comune di Garbagnate Milanese
Gestione del servizio manutenzione attrezzatura	Soc. coop. Demetra onlus (Besana Brianza - MB)
Gestione del servizio manutenzione del verde	Colombo Giardini srl (Cernusco bombardone - LC)
Gestione del servizio di pulizia	Econord (Varese)
Grado di accessibilità	2
Grado di visibilità	1
Grado di fruibilità	1

Carenze note in termini di:	Spazi	
	Servizi	
	Manutenzione	
	Limitazione utenze	

Zona omogenea di PRG vigente:	PRG_STANDARDS_AREE_P_ESISTENTI		
Destinazione indicata:	Parco Urbano		Scheda 1

Categoria	6	Tipo	Identificativo	262
Denominazione servizio	"Parco delle Betulle"			
Localizzazione ecografica	Garbagnate Via Varese/Roma			
Localizzazione catastale	Foglio n. 14 – mappale n. 335			



Superficie	mq. 4310
Anno di costruzione/ristrutturazione	
Stato di conservazione / manutenzione (recinzioni/WC/strutture/percorsi)	SUFFICIENTE
Presenza di attrezzature di tipo ricreativo (spazi gioco /sport)	NO
Presenza di attrezzature di arredo (panchine, cestini)	SI
Presenza di "Area Cani"	NO
Presenza del "Chiosco - Bar"	NO
Presenza di parcheggi pertinenziali/nelle vicinanze	SI
Proprietà (accatastamento)	Comune di Garbagnate Milanese
Gestione del servizio manutenzione attrezzatura	Soc. coop. Demetra onlus (Besana Brianza - MB)
Gestione del servizio manutenzione del verde	Colombo Giardini srl (Cernusco bombardone - LC)
Gestione del servizio di pulizia	Econord (Varese)
Grado di accessibilità	3
Grado di visibilità	1
Grado di fruibilità	2

Carenze note in termini di:	Spazi	
	Servizi	
	X Manutenzione	WC (rimuovere); Pista pattinaggio
	Limitazione utenze	

Zona omogenea di PRG vigente:	PRG_STANDARDS_AREE_P_ESISTENTI		
Destinazione indicata:	Parco Urbano		Scheda 2

Categoria	6	Tipo	Identificativo	362
Denominazione servizio	"Parco di Via Monviso"			
Localizzazione ecografica	Santa Maria Rossa - Via Monviso			
Localizzazione catastale	Foglio n. 28 – mappale n. 434			



Superficie	mq. 2466
Anno di costruzione/ristrutturazione	
Stato di conservazione / manutenzione (recinzioni/WC/strutture/percorsi)	OTTIMO
Presenza di attrezzature di tipo ricreativo (spazi gioco /sport)	SPAZI GIOCO
Presenza di attrezzature di arredo (panchine, cestini)	SI
Presenza di "Area Cani"	NO
Presenza del "Chiosco - Bar"	NO
Presenza di parcheggi pertinenziali/nelle vicinanze	SI
Proprietà (accatastamento)	Comune di Garbagnate Milanese
Gestione del servizio manutenzione attrezzatura	Soc. coop. Demetra onlus (Besana Brianza - MB)
Gestione del servizio manutenzione del verde	Colombo Giardini srl (Cernusco bombardone - LC)
Gestione del servizio di pulizia	Econord (Varese)
Grado di accessibilità	2
Grado di visibilità	2
Grado di fruibilità	1

Carenze note in termini di:	Spazi	
	Servizi	
	Manutenzione	
	Limitazione utenze	

Zona omogenea di PRG vigente:	PRG_STANDARDS_AREE_P_ESISTENTI			
Destinazione indicata:	Parco Urbano			Scheda 3

Categoria	6	Tipo	Identificativo	462
Denominazione servizio	"Parco dei Pini"			
Localizzazione ecografica	Santa Maria Rossa - Via Villoresi			
Localizzazione catastale	Foglio n. 29 – mappale n. 13-11-162-259-163-260-12-161-209-257-258			



Superficie	mq. 5216
Anno di costruzione/ristrutturazione	
Stato di conservazione / manutenzione (recinzioni/WC/strutture/percorsi)	BUONO
Presenza di attrezzature di tipo ricreativo (spazi gioco /sport)	SPAZI GIOCO/ANFITEATRO
Presenza di attrezzature di arredo (panchine, cestini)	SI
Presenza di "Area Cani"	NO
Presenza del "Chiosco - Bar"	NO
Presenza di parcheggi pertinenziali/nelle vicinanze	SI
Proprietà (accatastamento)	ACCATASTARE
Gestione del servizio manutenzione attrezzatura	Soc. coop. Demetra onlus (Besana Brianza - MB)
Gestione del servizio manutenzione del verde	Colombo Giardini srl (Cernusco bombardone - LC)
Gestione del servizio di pulizia	Econord (Varese)
Grado di accessibilità	3
Grado di visibilità	3
Grado di fruibilità	1

Carenze note in termini di:		Spazi	
		Servizi	
		Manutenzione	
	X	Limitazione utenze	Barriere arch. per disabili

Zona omogenea di PRG vigente:	PRG_STANDARDS_AREE_P_ESISTENTI		
Destinazione indicata:	Parco Urbano		Scheda 4



Categoria	6	Tipo	Identificativo	562
Denominazione servizio	"Parco della Serenella"			
Localizzazione ecografica	Garbagnate - Via Serenella			
Localizzazione catastale	Foglio n. 24 – mappale n. 740 e parte di 293-296-298-299-338-339-341-342			



Superficie	mq. 13146
Anno di costruzione/ristrutturazione	
Stato di conservazione / manutenzione (recinzioni/WC/strutture/percorsi)	BUONO
Presenza di attrezzature di tipo ricreativo (spazi gioco /sport)	GIOCHI/CAMPI CALCIO, TENNIS, PALLACANESTRO
Presenza di attrezzature di arredo (panchine, cestini)	SI
Presenza di "Area Cani"	NO
Presenza del "Chiosco – Bar"	SI
Presenza di parcheggi pertinenziali/nelle vicinanze	SI
Proprietà (accatastamento)	Comune di Garbagnate Milanese
Gestione del servizio manutenzione attrezzatura	Soc. coop. Demetra onlus (Besana Brianza - MB)
Gestione del servizio manutenzione del verde	Colombo Giardini srl (Cernusco bombardone - LC)
Gestione del servizio di pulizia	Econord (Varese)
Grado di accessibilità	3
Grado di visibilità	2
Grado di fruibilità	2

Carenze note in termini di:		Spazi	
		Servizi	
	X	Manutenzione	Campo da bocce
		Limitazione utenze	

Zona omogenea di PRG vigente:	PRG_STANDARDI_AREE_P_ESISTENTI		
Destinazione indicata:	Parco Urbano		Scheda 5

Categoria	6	Tipo	Identificativo	662
Denominazione servizio	"Parco dei Sorbi"			
Localizzazione ecografica	Bariana - Via Europa			
Localizzazione catastale	Foglio n. 11 – mappale n. 132 parte – 35 parte – 60 parte			



Superficie	mq. 6800
Anno di costruzione/ristrutturazione	
Stato di conservazione / manutenzione (recinzioni/WC/strutture/percorsi)	OTTIMO
Presenza di attrezzature di tipo ricreativo (spazi gioco /sport)	SPAZIO GIOCHI
Presenza di attrezzature di arredo (panchine, cestini)	SI
Presenza di "Area Cani"	NO
Presenza del "Chiosco – Bar"	NO
Presenza di parcheggi pertinenziali/nelle vicinanze	SI
Proprietà (accatastamento)	Comune di Garbagnate Milanese
Gestione del servizio manutenzione attrezzatura	Soc. coop. Demetra onlus (Besana Brianza - MB)
Gestione del servizio manutenzione del verde	Colombo Giardini srl (Cernusco bombardone - LC)
Gestione del servizio di pulizia	Econord (Varese)
Grado di accessibilità	3
Grado di visibilità	3
Grado di fruibilità	1

Carenze note in termini di:		Spazi	
		Servizi	
		Manutenzione	
	X	Limitazione utenze	Rampe per disabili

Zona omogenea di PRG vigente:	PRG_STANDARDS_AREE_P_ESISTENTI		
Destinazione indicata:	Parco Urbano		Scheda 6

Categoria	6	Tipo	Identificativo	762
Denominazione servizio	"Parco del Sole"			
Localizzazione ecografica	Bariana - Via Europa / Montenero			
Localizzazione catastale	Foglio n. 12 – mappale n. 97			



Superficie	mq. 5200
Anno di costruzione/ristrutturazione	
Stato di conservazione / manutenzione (recinzioni/WC/strutture/percorsi)	OTTIMO
Presenza di attrezzature di tipo ricreativo (spazi gioco /sport)	CAMPO PALLAVOLO
Presenza di attrezzature di arredo (panchine, cestini)	NO
Presenza di "Area Cani"	NO
Presenza del "Chiosco - Bar"	NO
Presenza di parcheggi pertinenziali/nelle vicinanze	SI
Proprietà (accatastamento)	Comune di Garbagnate Milanese
Gestione del servizio manutenzione attrezzatura	Soc. coop. Demetra onlus (Besana Brianza - MB)
Gestione del servizio manutenzione del verde	Colombo Giardini srl (Cernusco bombardone - LC)
Gestione del servizio di pulizia	Econord (Varese)
Grado di accessibilità	3
Grado di visibilità	3
Grado di fruibilità	1

Carenze note in termini di:		Spazi	
	X	Servizi	Panchine, cestini rifiuti
		Manutenzione	
		Limitazione utenze	

Zona omogenea di PRG vigente:	PRG_STANDARDS_AREE_P_ESISTENTI		
Destinazione indicata:	Parco Urbano		Scheda 7

Categoria	6	Tipo	Identificativo	862
Denominazione servizio	"Parco della Cometa"			
Localizzazione ecografica	Garbagnate - Via Vismara			
Localizzazione catastale	Foglio n. 23 – mappale n. 376-377-378-379-380-160			



Superficie	mq. 5890
Anno di costruzione/ristrutturazione	
Stato di conservazione / manutenzione (recinzioni/WC/strutture/percorsi)	BUONO
Presenza di attrezzature di tipo ricreativo (spazi gioco /sport)	SPAZI GIOCO/CAMPO CALCIO
Presenza di attrezzature di arredo (panchine, cestini)	SI
Presenza di "Area Cani"	NO (divieto di ingresso)
Presenza del "Chiosco - Bar"	NO
Presenza di parcheggi pertinenziali/nelle vicinanze	SI
Proprietà (accatastamento)	Comune di Garbagnate Milanese
Gestione del servizio manutenzione attrezzatura	Soc. coop. Demetra onlus (Besana Brianza - MB)
Gestione del servizio manutenzione del verde	Colombo Giardini srl (Cernusco bombardone - LC)
Gestione del servizio di pulizia	Econord (Varese)
Grado di accessibilità	3
Grado di visibilità	3
Grado di fruibilità	2

Carenze note in termini di:	Spazi	
	Servizi	
	Manutenzione	
	Limitazione utenze	

Zona omogenea di PRG vigente:	PRG_STANDARDS_AREE_P_ESISTENTI		
Destinazione indicata:	Parco Urbano		Scheda 8

Categoria	6	Tipo	Identificativo	962
Denominazione servizio	"Parco degli Allori"			
Localizzazione ecografica	Santa Maria Rossa - Via Gobetti			
Localizzazione catastale	Foglio n. 31 – mappale n. 23 - 258			

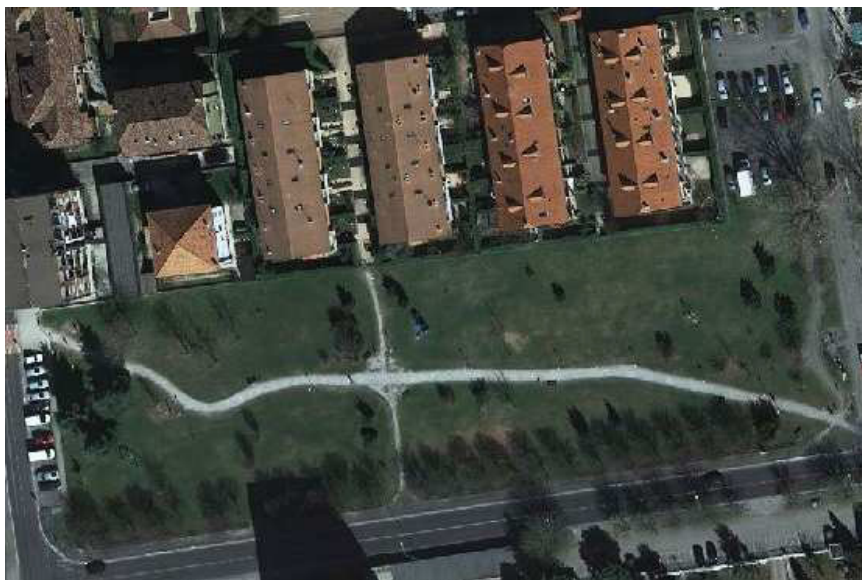

Superficie	mq. 8150
Anno di costruzione/ristrutturazione	
Stato di conservazione / manutenzione (recinzioni/WC/strutture/percorsi)	OTTIMO
Presenza di attrezzature di tipo ricreativo (spazi gioco /sport)	SPAZI GIOCO/ CAMPO DA PALLAVOLO
Presenza di attrezzature di arredo (panchine, cestini)	SI
Presenza di "Area Cani"	SI
Presenza del "Chiosco - Bar"	NO
Presenza di parcheggi pertinenziali/nelle vicinanze	SI
Proprietà (accatastamento)	ACCATASTARE
Gestione del servizio manutenzione attrezzatura	Soc. coop. Demetra onlus (Besana Brianza - MB)
Gestione del servizio manutenzione del verde	Colombo Giardini srl (Cernusco bombardone - LC)
Gestione del servizio di pulizia	Econord (Varese)
Grado di accessibilità	3
Grado di visibilità	3
Grado di fruibilità	1

Carenze note in termini di:	Spazi	
	Servizi	
	Manutenzione	
	Limitazione utenze	

Zona omogenea di PRG vigente:	PRG_STANDARDS_AREE_P_ESISTENTI		
Destinazione indicata:	Parco Urbano		Scheda 9

Categoria	6	Tipo	Identificativo	1062
Denominazione servizio	"Parco XXV Aprile"			
Localizzazione ecografica	Bariana – Via Falcone			
Localizzazione catastale	Foglio n. 21 – mappale n. 5 - 6			



Superficie	mq. 5268
Anno di costruzione/ristrutturazione	
Stato di conservazione / manutenzione (recinzioni/WC/strutture/percorsi)	OTTIMO
Presenza di attrezzature di tipo ricreativo (spazi gioco /sport)	SPAZI GIOCO/ Campo pallacanestro
Presenza di attrezzature di arredo (panchine, cestini)	SI
Presenza di "Area Cani"	NO
Presenza del "Chiosco – Bar"	NO
Presenza di parcheggi pertinenziali/nelle vicinanze	SI
Proprietà (accatastamento)	ACCATASTARE
Gestione del servizio manutenzione attrezzatura	Soc. coop. Demetra onlus (Besana Brianza - MB)
Gestione del servizio manutenzione del verde	Colombo Giardini srl (Cernusco bombardone - LC)
Gestione del servizio di pulizia	Econord (Varese)
Grado di accessibilità	3
Grado di visibilità	3
Grado di fruibilità	1

Carenze note in termini di:		Spazi	
	X	Servizi	Prevista fontanella
		Manutenzione	
		Limitazione utenze	

Zona omogenea di PRG vigente:	PRG_STANDARDS_AREE_P_ESISTENTI		
Destinazione indicata:	Parco Urbano		Scheda 10

Categoria	6	Tipo	Identificativo	1162
Denominazione servizio	"Parco dei Pioppi"			
Localizzazione ecografica	Garbagnate – Via dei Pioppi			
Localizzazione catastale	Foglio n. 7 – mappale n. 13 – 87 – 185 - 311			

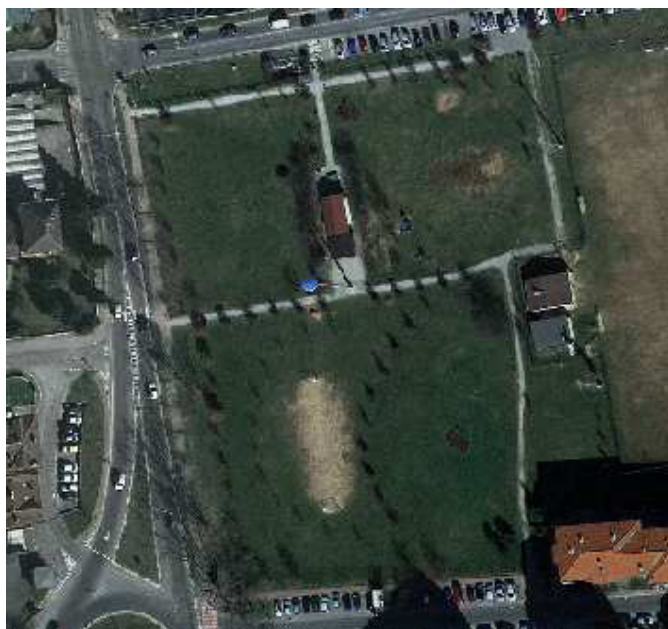

Superficie	mq. 13578
Anno di costruzione/ristrutturazione	
Stato di conservazione / manutenzione (recinzioni/WC/strutture/percorsi)	BUONO
Presenza di attrezzature di tipo ricreativo (spazi gioco /sport)	Spazi gioco/ Campo da calcio, pallavolo, pallacanestro, beach volley
Presenza di attrezzature di arredo (panchine, cestini)	SI
Presenza di "Area Cani"	NO
Presenza del "Chiosco – Bar"	SI
Presenza di parcheggi pertinenziali/nelle vicinanze	SI
Proprietà (accatastamento)	Comune di Garbagnate Milanese
Gestione del servizio manutenzione attrezzatura	Soc. coop. Demetra onlus (Besana Brianza - MB)
Gestione del servizio manutenzione del verde	Colombo Giardini srl (Cernusco bombardone - LC)
Gestione del servizio di pulizia	Econord (Varese)
Grado di accessibilità	3
Grado di visibilità	3
Grado di fruibilità	3

Carenze note in termini di:	Spazi	
	Servizi	
	Manutenzione	
	Limitazione utenze	

Zona omogenea di PRG vigente:	PRG_STANDARDIS_AREE_P_ESISTENTI		
Destinazione indicata:	Parco Urbano		Scheda 11

Categoria	6	Tipo	Identificativo	1262
Denominazione servizio	"Parco degli Abeti"			
Localizzazione ecografica	Garbagnate – Via Roma			
Localizzazione catastale	Foglio n. 15 – mappale n. 184 – 185* - 580 – 581 - 582			



Superficie	Mq. 4505
Anno di costruzione/ristrutturazione	
Stato di conservazione / manutenzione (recinzioni/WC/strutture/percorsi)	SUFFICIENTE
Presenza di attrezzature di tipo ricreativo (spazi gioco /sport)	Spazi gioco
Presenza di attrezzature di arredo (panchine, cestini)	SI
Presenza di "Area Cani"	NO
Presenza del "Chiosco – Bar"	SI
Presenza di parcheggi pertinenziali/nelle vicinanze	SI
Proprietà (accatastamento)	Comune di Garbagnate Milanese
Gestione del servizio manutenzione attrezzatura	Soc. coop. Demetra onlus (Besana Brianza - MB)
Gestione del servizio manutenzione del verde	Colombo Giardini srl (Cernusco bombardone - LC)
Gestione del servizio di pulizia	Econord (Varese)
Grado di accessibilità	3
Grado di visibilità	3
Grado di fruibilità	3

Carenze note in termini di:	Spazi	
	Servizi	
	Manutenzione	
	Limitazione utenze	

Zona omogenea di PRG vigente:	PRG_STANDARDS_AREE_P_ESISTENTI		
Destinazione indicata:	Parco Urbano		Scheda 12



Categoria	6	Tipo	Identificativo	1362
Denominazione servizio	"Parco Claudio Marovelli"			
Localizzazione ecografica	Santa Maria Rossa – Via Monviso			
Localizzazione catastale	Foglio n. 36 – mappale n. 50*			



Superficie	Mq. 5375
Anno di costruzione/ristrutturazione	
Stato di conservazione / manutenzione (recinzioni/WC/strutture/percorsi)	BUONO
Presenza di attrezzature di tipo ricreativo (spazi gioco /sport)	Spazi gioco/Campo calcio, pallacanestro
Presenza di attrezzature di arredo (panchine, cestini)	SI
Presenza di "Area Cani"	NO
Presenza del "Chiosco – Bar"	NO
Presenza di parcheggi pertinenziali/nelle vicinanze	SI
Proprietà (accatastamento)	ACCATASTARE
Gestione del servizio manutenzione attrezzatura	Soc. coop. Demetra onlus (Besana Brianza - MB)
Gestione del servizio manutenzione del verde	Colombo Giardini srl (Cernusco bombardone - LC)
Gestione del servizio di pulizia	Econord (Varese)
Grado di accessibilità	3
Grado di visibilità	3
Grado di fruibilità	2

Carenze note in termini di:	Spazi	
	Servizi	
	Manutenzione	
	Limitazione utenze	

Zona omogenea di PRG vigente:	PRG_STANDARDS_AREE_P_ESISTENTI		
Destinazione indicata:	Parco Urbano		Scheda 13

Categoria	6	Tipo	Identificativo	1462
Denominazione servizio	"Parco della Pace"			
Localizzazione ecografica	Santa Maria Rossa – Via Pasubio			
Localizzazione catastale	Foglio n. 29 – mappale n. 90 – 179*			



Superficie	Mq. 2639
Anno di costruzione/ristrutturazione	
Stato di conservazione / manutenzione (recinzioni/WC/strutture/percorsi)	SUFFICIENTE
Presenza di attrezzature di tipo ricreativo (spazi gioco /sport)	Spazi gioco
Presenza di attrezzature di arredo (panchine, cestini)	SI
Presenza di "Area Cani"	NO
Presenza del "Chiosco – Bar"	NO
Presenza di parcheggi pertinenziali/nelle vicinanze	SI
Proprietà (accatastamento)	Comune di Garbagnate Milanese
Gestione del servizio manutenzione attrezzatura	Soc. coop. Demetra onlus (Besana Brianza - MB)
Gestione del servizio manutenzione del verde	Colombo Giardini srl (Cernusco bombardone - LC)
Gestione del servizio di pulizia	Econord (Varese)
Grado di accessibilità	2
Grado di visibilità	3
Grado di fruibilità	1

Carenze note in termini di:		Spazi	
		Servizi	
	X	Manutenzione	Aree verdi
		Limitazione utenze	

Zona omogenea di PRG vigente:	PRG_STANDARDS_AREE_P_ESISTENTI		
Destinazione indicata:	Parco Urbano		Scheda 14

Categoria	6	Tipo	Identificativo	1562
Denominazione servizio	"Parco dei Gelsi"			
Localizzazione ecografica	Santa Maria Rossa – Via Tiziano/Gobetti			
Localizzazione catastale	Foglio n. 31 – mappale n. 27 – 28 – 78*			



Superficie	Mq. 3364
Anno di costruzione/ristrutturazione	
Stato di conservazione / manutenzione (recinzioni/WC/strutture/percorsi)	BUONO
Presenza di attrezzature di tipo ricreativo (spazi gioco /sport)	Spazi gioco
Presenza di attrezzature di arredo (panchine, cestini)	SI
Presenza di "Area Cani"	NO
Presenza del "Chiosco – Bar"	NO
Presenza di parcheggi pertinenziali/nelle vicinanze	SI
Proprietà (accatastamento)	Comune di Garbagnate Milanese
Gestione del servizio manutenzione attrezzatura	Soc. coop. Demetra onlus (Besana Brianza - MB)
Gestione del servizio manutenzione del verde	Colombo Giardini srl (Cernusco bombardone - LC)
Gestione del servizio di pulizia	Econord (Varese)
Grado di accessibilità	3
Grado di visibilità	3
Grado di fruibilità	2
Carenze note in termini di:	Spazi
	Servizi
	Manutenzione
	Limitazione utenze
Zona omogenea di PRG vigente:	PRG_STANDARDS_AREE_P_ESISTENTI
Destinazione indicata:	Parco Urbano
	Scheda 15

Categoria	6	Tipo	Identificativo	1662
Denominazione servizio	"Parco dei Bambini"			
Localizzazione ecografica	Garbagnate – Via Bolzano			
Localizzazione catastale	Foglio n. 13-14 –mappale n 61-62-63-64-174-351-352-30-31-32-36-161-162-163-256			



Superficie	Mq. 23201
Anno di costruzione/ristrutturazione	
Stato di conservazione / manutenzione (recinzioni/WC/strutture/percorsi)	BUONO
Presenza di attrezzature di tipo ricreativo (spazi gioco /sport)	Spazi gioco/Campo calcio, pallavolo, pallacanestro, pista
Presenza di attrezzature di arredo (panchine, cestini)	SI
Presenza di "Area Cani"	NO
Presenza del "Chiosco – Bar"	SI
Presenza di parcheggi pertinenziali/nelle vicinanze	SI
Proprietà (accatastamento)	Comune di Garbagnate Milanese
Gestione del servizio manutenzione attrezzatura	Soc. coop. Demetra onlus (Besana Brianza - MB)
Gestione del servizio manutenzione del verde	Colombo Giardini srl (Cernusco bombardone - LC)
Gestione del servizio di pulizia	Econord (Varese)
Grado di accessibilità	3
Grado di visibilità	3
Grado di fruibilità	3

Carenze note in termini di:		Spazi	
		Servizi	
	X	Manutenzione	Viali in calcestruzzo in rifacimento
		Limitazione utenze	

Zona omogenea di PRG vigente:	PRG_STANDARDIS_AREE_P_ESISTENTI		
Destinazione indicata:	Parco Urbano		Scheda 16

Categoria	6	Tipo	Identificativo	1762
Denominazione servizio	"Parco Le Querce"			
Localizzazione ecografica	Santa Maria Rossa – Via Don Mazzolari			
Localizzazione catastale	Foglio n. 36 – mappale n. 330-331-332-354-456-457-286*-117-118-156			



Superficie	Mq. 13366
Anno di costruzione/ristrutturazione	
Stato di conservazione / manutenzione (recinzioni/WC/strutture/percorsi)	SUFFICIENTE
Presenza di attrezzature di tipo ricreativo (spazi gioco /sport)	Spazi gioco/Campo pallacanestro
Presenza di attrezzature di arredo (panchine, cestini)	SI
Presenza di "Area Cani"	NO
Presenza del "Chiosco – Bar"	SI
Presenza di parcheggi pertinenziali/nelle vicinanze	NO
Proprietà (accatastamento)	Comune di Garbagnate Milanese
Gestione del servizio manutenzione attrezzatura	Soc. coop. Demetra onlus (Besana Brianza - MB)
Gestione del servizio manutenzione del verde	Colombo Giardini srl (Cernusco bombardone - LC)
Gestione del servizio di pulizia	Econord (Varese)
Grado di accessibilità	3
Grado di visibilità	3
Grado di fruibilità	2

Carenze note in termini di:		Spazi	
		Servizi	
	X	Manutenzione	Asfalto e aree verdi
		Limitazione utenze	

Zona omogenea di PRG vigente:	PRG_STANDARDS_AREE_P_ESISTENTI		
Destinazione indicata:	Parco Urbano		Scheda 17

Categoria	6	Tipo	Identificativo	1862
Denominazione servizio	"Parco dei Salici"			
Localizzazione ecografica	Garbagnate – Via Ugo Foscolo			
Localizzazione catastale	Foglio n. 2 - 7 – mappale n. 297 - 1 - 319 - 320			



Superficie	Mq. 4283
Anno di costruzione/ristrutturazione	
Stato di conservazione / manutenzione (recinzioni/WC/strutture/percorsi)	BUONO
Presenza di attrezzature di tipo ricreativo (spazi gioco /sport)	Spazi gioco
Presenza di attrezzature di arredo (panchine, cestini)	SI
Presenza di "Area Cani"	NO
Presenza del "Chiosco - Bar"	NO
Presenza di parcheggi pertinenziali/nelle vicinanze	SI
Proprietà (accatastamento)	Comune di Garbagnate Milanese
Gestione del servizio manutenzione attrezzatura	Soc. coop. Demetra onlus (Besana Brianza - MB)
Gestione del servizio manutenzione del verde	Colombo Giardini srl (Cernusco bombardone - LC)
Gestione del servizio di pulizia	Econord (Varese)
Grado di accessibilità	2
Grado di visibilità	1
Grado di fruibilità	1

Carenze note in termini di:		Spazi	
	X	Servizi	Prevista fontanella
		Manutenzione	
		Limitazione utenze	

Zona omogenea di PRG vigente:	PRG_STANDARDS_AREE_P_ESISTENTI		
Destinazione indicata:	Parco Urbano		Scheda 18

Categoria	6	Tipo	Identificativo	1962
Denominazione servizio	"Parco Villa Gianotti"			
Localizzazione ecografica	Garbagnate – Via Milano			
Localizzazione catastale	Foglio n. 17 – mappale n. 158 – 159* - 134* - 135 – 135 - 365			



Superficie	Mq. 5192
Anno di costruzione/ristrutturazione	
Stato di conservazione / manutenzione (recinzioni/WC/strutture/percorsi)	BUONO
Presenza di attrezzature di tipo ricreativo (spazi gioco /sport)	Spazi gioco
Presenza di attrezzature di arredo (panchine, cestini)	SI
Presenza di "Area Cani"	SI
Presenza del "Chiosco – Bar"	SI
Presenza di parcheggi pertinenziali/nelle vicinanze	SI
Proprietà (accatastamento)	Comune di Garbagnate Milanese
Gestione del servizio manutenzione attrezzatura	Soc. coop. Demetra onlus (Besana Brianza - MB)
Gestione del servizio manutenzione del verde	Colombo Giardini srl (Cernusco bombardone - LC)
Gestione del servizio di pulizia	Econord (Varese)
Grado di accessibilità	3
Grado di visibilità	2
Grado di fruibilità	2

Carenze note in termini di:		Spazi	
		Servizi	
	X	Manutenzione	Muri di cinta/perimetrali
		Limitazione utenze	

Zona omogenea di PRG vigente:	PRG_STANDARDS_AREE_P_ESISTENTI		
Destinazione indicata:	Parco Urbano		Scheda 19

Categoria	6	Tipo	Identificativo	2062
Denominazione servizio	"Parco del Bosco"			
Localizzazione ecografica	Bariana – Via Valera			
Localizzazione catastale	Foglio n. 22 – mappale n. 64*-70*-34*-160*-63*-22*-55*-27*-174			



Superficie	Mq. 92488
Anno di costruzione/ristrutturazione	
Stato di conservazione / manutenzione (recinzioni/WC/strutture/percorsi)	BUONO
Presenza di attrezzature di tipo ricreativo (spazi gioco /sport)	Spazi gioco/Campi calcio, pallavolo, pallacanestro
Presenza di attrezzature di arredo (panchine, cestini)	SI
Presenza di "Area Cani"	SI
Presenza del "Chiosco – Bar"	SI
Presenza di parcheggi pertinenziali/nelle vicinanze	SI
Proprietà (accatastamento)	ACCATASTARE
Gestione del servizio manutenzione attrezzatura	Soc. coop. Demetra onlus (Besana Brianza - MB)
Gestione del servizio manutenzione del verde	Colombo Giardini srl (Cernusco bombardone - LC)
Gestione del servizio di pulizia	Econord (Varese)
Grado di accessibilità	3
Grado di visibilità	3
Grado di fruibilità	3

Carenze note in termini di:	Spazi	
	X Servizi	Chiosco allacciato a rete del Parco
	X Manutenzione	Impianto idrico da rivedere
	Limitazione utenze	

Zona omogenea di PRG vigente:	PRG_STANDARDI_AREE_P_ESISTENTI		
Destinazione indicata:	Parco Urbano		Scheda 20



Categoria	6	Tipo	Identificativo	2162
Denominazione servizio	"Parco dell'Agrifoglio"			
Localizzazione ecografica	Garbagnate – Via N. Sauro			
Localizzazione catastale	Foglio n. 32 – mappale n. 2* - 3 - 4 - 5 - 84 - 191			



Superficie	Mq. 9496
Anno di costruzione/ristrutturazione	
Stato di conservazione / manutenzione (recinzioni/WC/strutture/percorsi)	SUFFICIENTE
Presenza di attrezzature di tipo ricreativo (spazi gioco /sport)	Spazi gioco
Presenza di attrezzature di arredo (panchine, cestini)	SI
Presenza di "Area Cani"	NO
Presenza del "Chiosco – Bar"	SI
Presenza di parcheggi pertinenziali/nelle vicinanze	SI
Proprietà (accatastamento)	ACCATASTARE
Gestione del servizio manutenzione attrezzatura	Soc. coop. Demetra onlus (Besana Brianza - MB)
Gestione del servizio manutenzione del verde	Colombo Giardini srl (Cernusco bombardone - LC)
Gestione del servizio di pulizia	Econord (Varese)
Grado di accessibilità	2
Grado di visibilità	3
Grado di fruibilità	2

Carenze note in termini di:		Spazi	
		Servizi	
	X	Manutenzione	Aree verdi
		Limitazione utenze	

Zona omogenea di PRG vigente:	PRG_STANDARDS_AREE_P_ESISTENTI		
Destinazione indicata:	Parco Urbano		Scheda 21

Categoria	6	Tipo	Identificativo	2262
Denominazione servizio	"Parco del Cimitero"			
Localizzazione ecografica	Santa Maria Rossa – Via Signorelli/Canova			
Localizzazione catastale	Foglio n. 31 – mappale n. 44 – 47 – 48 – 49 – 50* – 85 – 169 – 171 – 263 – 173*			



Superficie	Mq. 12659
Anno di costruzione/ristrutturazione	
Stato di conservazione / manutenzione (recinzioni/WC/strutture/percorsi)	BUONO
Presenza di attrezzature di tipo ricreativo (spazi gioco /sport)	Spazi gioco/ Campo pallavolo
Presenza di attrezzature di arredo (panchine, cestini)	NO
Presenza di "Area Cani"	NO
Presenza del "Chiosco – Bar"	SI
Presenza di parcheggi pertinenziali/nelle vicinanze	SI
Proprietà (accatastamento)	ACCATASTARE
Gestione del servizio manutenzione attrezzatura	Soc. coop. Demetra onlus (Besana Brianza - MB)
Gestione del servizio manutenzione del verde	Colombo Giardini srl (Cernusco bombardone - LC)
Gestione del servizio di pulizia	Econord (Varese)
Grado di accessibilità	3
Grado di visibilità	3
Grado di fruibilità	1

Carenze note in termini di:		Spazi	
	X	Servizi	Prevista fontanella
		Manutenzione	
		Limitazione utenze	

Zona omogenea di PRG vigente:	PRG_STANDARDS_AREE_P_ESISTENTI		
Destinazione indicata:	Parco Urbano		Scheda 22

Categoria	6	Tipo	Identificativo	2362
Denominazione servizio	"Parco del Quadrifoglio"			
Localizzazione ecografica	Garbagnate – Via N. Sauro			
Localizzazione catastale	Foglio n. 32 – mappale n. 44* - 45* - 47* - 53* - 224 – 225 – 230* - 160*			



Superficie	Mq. 11018
Anno di costruzione/ristrutturazione	
Stato di conservazione / manutenzione (recinzioni/WC/strutture/percorsi)	SUFFICIENTE
Presenza di attrezzature di tipo ricreativo (spazi gioco /sport)	Spazi gioco/Pista/ Campo Basket, pallavolo/Percorso vita
Presenza di attrezzature di arredo (panchine, cestini)	SI
Presenza di "Area Cani"	NO
Presenza del "Chiosco – Bar"	SI
Presenza di parcheggi pertinenziali/nelle vicinanze	SI
Proprietà (accatastamento)	ACCATASTARE
Gestione del servizio manutenzione attrezzatura	Soc. coop. Demetra onlus (Besana Brianza - MB)
Gestione del servizio manutenzione del verde	Colombo Giardini srl (Cernusco bombardone - LC)
Gestione del servizio di pulizia	Econord (Varese)
Grado di accessibilità	2
Grado di visibilità	2
Grado di fruibilità	1

Carenze note in termini di:	Spazi	
	X Servizi	Prevista fontanella
	Manutenzione	
	Limitazione utenze	

Zona omogenea di PRG vigente:	PRG_STANDARDI_AREE_P_ESISTENTI		
Destinazione indicata:	Parco Urbano		Scheda 23

## 7. Spazi urbani di aggregazione

Tra gli spazi urbani di aggregazione sono state individuate le piazze presenti sul territorio comunale, per un totale di circa 36.000 mq tra Garbagnate, Santa Maria Rossa e Bariana.

### PIAZZE E AREE PEDONALI

Identificativo		Nome servizio	Località	Indirizzo
Pr.	Cat/tipo			
1	71	Piazza mercato	Garbagnate	piazza Mercato
2	71	Piazza della Chiesa	S. Maria Rossa	via Don Mazzolari
3	71	Piazzale Stazione FNM	Garbagnate	via Monte Bianco
4	71	Piazza della Chiesa	Garbagnate	via Gran Sasso
5	71	Piazza del Santuario	Garbagnate	piazza del Santuario
6	71	Piazza della Croce	Garbagnate	piazza della Croce
7	71	Piazza Padre Pizzi	Bariana	piazza Padre Pizzi
8	71	Piazza del Cimitero	S. Maria Rossa	via Signorelli
9	71	Piazza Madre Teresa di Calcutta	S. Maria Rossa	via Signorelli
10	71	Piazza Lavatoio - Siolo	S. Maria Rossa	piazza del Lavatoio
11	71	Piazza via Trieste/Toscanini	Bariana	via Trieste/Toscanini
12	71	Piazza dell'AVIS	Garbagnate	via P.ssa Mafalda
13	71	Piazza della Pace	S. Maria Rossa	piazza della Pace
14	71	Piazza A. Allievi	Garbagnate	piazza A. Allievi
15	71	Piazza A. De Gasperi	Garbagnate	piazza A. De Gasperi
16	71	Piazza Via Valera (Corte Lombarda)	Bariana	via Valera

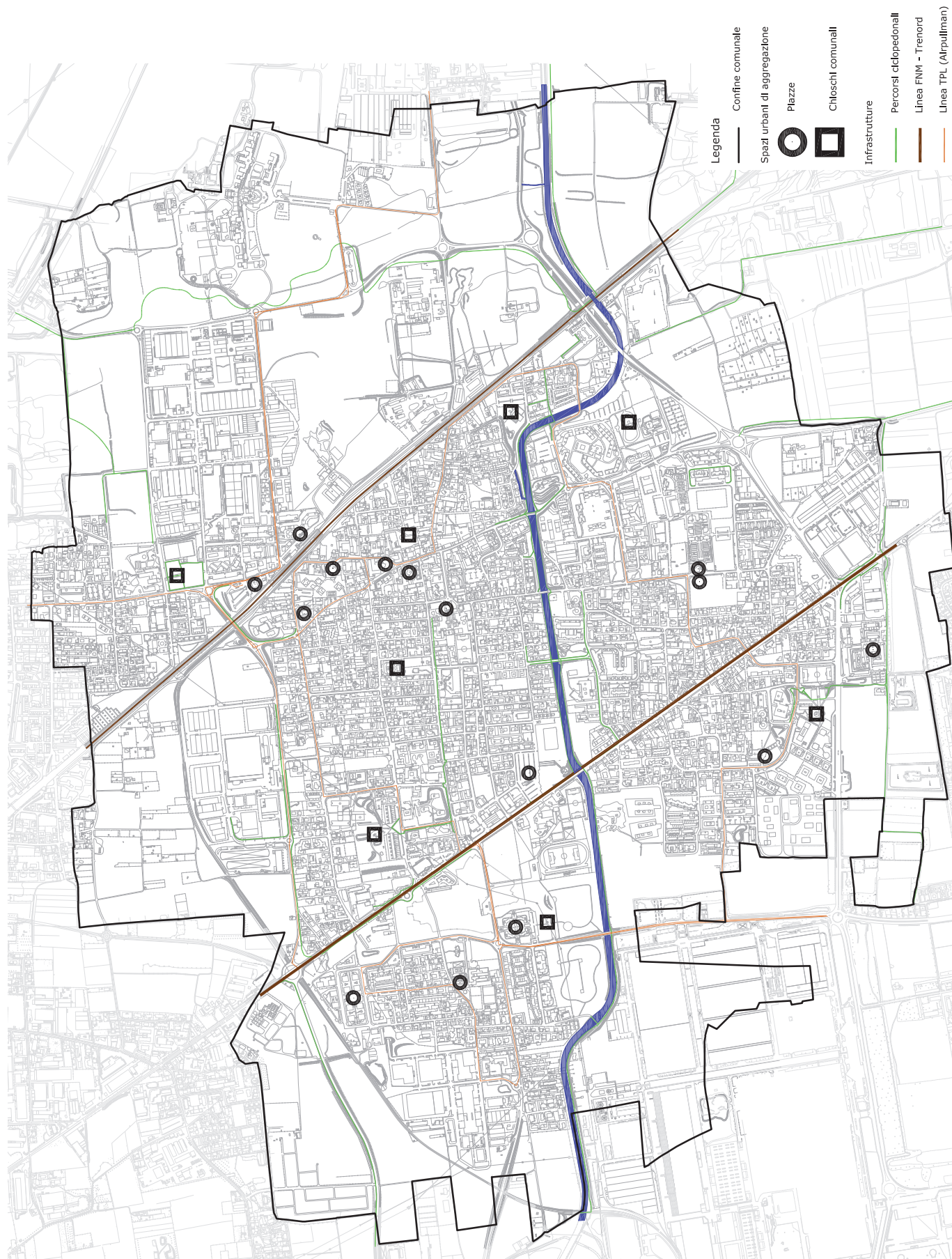

Categoria	7	Tipo	Identificativo	171
Denominazione servizio	Piazza del Mercato			
Localizzazione ecografica	Garbagnate – Piazza Mercato			
Localizzazione catastale	Foglio n. 23 – Mappale n. 204 - 205			



Superficie	Mq. 11931
Anno di costruzione/ristrutturazione	
Stato di conservazione / manutenzione	SUFFICIENTE
Presenza di attrezzature di tipo ricreativo (spazi gioco /sport)	Casa delle feste
Presenza di attrezzature di arredo	NO
Presenza di verde	AIUOLE
Pavimentazione	ASFALTO
Presenza del “Chiosco – Bar”	NO
Presenza di parcheggi pertinenziali/nelle vicinanze	SI
Proprietà (accatastamento)	COMUNALE
Gestione del servizio manutenzione attrezzatura	COMUNALE
Gestione del servizio manutenzione del verde	Colombo Giardini srl (Cernusco bombardone - LC)
Gestione del servizio di pulizia	Econord (Varese)
Grado di accessibilità	3
Grado di visibilità	3
Grado di fruibilità	3

Carenze note in termini di:		Spazi	
		Servizi	
	X	Manutenzione	ASFALTO
		Limitazione utenze	

Zona omogenea di PRG vigente:	PRG_STANDARDS_AREE_P_ESISTENTI		
Destinazione indicata:	Spazio urbano di aggregazione		Scheda 1

Categoria	7	Tipo	Identificativo	271
Denominazione servizio	Piazza della Chiesa			
Localizzazione ecografica	Santa Maria Rossa – Via Don Mazzolari			
Localizzazione catastale	Foglio n. 36 - Mappale n . 425			



Superficie	Mq. 4534
Anno di costruzione/ristrutturazione	
Stato di conservazione / manutenzione	BUONO
Presenza di attrezzature di tipo ricreativo (spazi gioco /sport)	NO
Presenza di attrezzature di arredo	Panchine, Cestini, Struttura
Presenza di verde	Area verde
Pavimentazione	ASFALTO
Presenza del "Chiosco - Bar"	NO
Presenza di parcheggi pertinenziali/nelle vicinanze	n. 30
Proprietà (accatastamento)	COMUNALE
Gestione del servizio manutenzione attrezzatura	COMUNALE
Gestione del servizio manutenzione del verde	Colombo Giardini srl (Cernusco bombardone - LC)
Gestione del servizio di pulizia	Econord (Varese)
Grado di accessibilità	3
Grado di visibilità	3
Grado di fruibilità	2

Carenze note in termini di:	Spazi	
	Servizi	
	Manutenzione	
	Limitazione utenze	

Zona omogenea di PRG vigente:	PRG_STANDARDS_AREE_P_ESISTENTI		
Destinazione indicata:	Spazio urbano di aggregazione		Scheda 2

Categoria	7	Tipo	Identificativo	371
Denominazione servizio	Piazzale stazione FNM			
Localizzazione ecografica	Garbagnate – Via Monte Bianco			
Localizzazione catastale	Foglio n. 16 – Mappale n. 328			



Superficie	Mq. 2787
Anno di costruzione/ristrutturazione	
Stato di conservazione / manutenzione	BUONO
Presenza di attrezzature di tipo ricreativo (spazi gioco /sport)	NO
Presenza di attrezzature di arredo	Lampioni, Cestini
Presenza di verde	Aiuole
Pavimentazione	Porfido
Presenza del “Chiosco – Bar”	NO
Presenza di parcheggi pertinenziali/nelle vicinanze	n. 32
Proprietà (accatastamento)	COMUNALE
Gestione del servizio manutenzione attrezzatura	COMUNALE
Gestione del servizio manutenzione del verde	Colombo Giardini srl (Cernusco bombardone - LC)
Gestione del servizio di pulizia	Econord (Varese)
Grado di accessibilità	3
Grado di visibilità	3
Grado di fruibilità	1

Carenze note in termini di:		Spazi	
		Servizi	
	X	Manutenzione	Cedimenti pavimentazione; allacciamento fognario a carico del condominio
		Limitazione utenze	

Zona omogenea di PRG vigente:	PRG_STANDARDS_AREE_P_ESISTENTI		
Destinazione indicata:	Spazio urbano di aggregazione		Scheda 3



Categoria	7	Tipo	Identificativo	471
Denominazione servizio	Piazza della Chiesa			
Localizzazione ecografica	Garbagnate – Via Gran Sasso			
Localizzazione catastale	Foglio n. 23 - Mappale n. A			



Superficie	Mq. 719
Anno di costruzione/ristrutturazione	
Stato di conservazione / manutenzione	BUONO
Presenza di attrezzature di tipo ricreativo (spazi gioco /sport)	NO
Presenza di attrezzature di arredo	Lampioni, Cestini
Presenza di verde	Filari e aiuole
Pavimentazione	Porfido
Presenza del "Chiosco – Bar"	NO
Presenza di parcheggi pertinenziali/nelle vicinanze	n. 40
Proprietà (accatastamento)	ACCATASTARE
Gestione del servizio manutenzione attrezzatura	COMUNALE
Gestione del servizio manutenzione del verde	Colombo Giardini srl (Cernusco bombardone - LC)
Gestione del servizio di pulizia	Econord (Varese)
Grado di accessibilità	3
Grado di visibilità	3
Grado di fruibilità	2

Carenze note in termini di:		Spazi	
		Servizi	
	X	Manutenzione	Pavimentazione parcheggio
		Limitazione utenze	

Zona omogenea di PRG vigente:	PRG_STANDARDS_AREE_P_ESISTENTI		
Destinazione indicata:	Spazio urbano di aggregazione		Scheda 4

Categoria	7	Tipo	Identificativo	571
Denominazione servizio	Piazza del Santuario			
Localizzazione ecografica	Garbagnate – Piazza del Santuario			
Localizzazione catastale	Foglio n. 16 – Mappale n. 249*			



Superficie	Mq. 756
Anno di costruzione/ristrutturazione	
Stato di conservazione / manutenzione	SUFFICIENTE
Presenza di attrezzature di tipo ricreativo (spazi gioco /sport)	NO
Presenza di attrezzature di arredo	Panche e Cestini
Presenza di verde	Aiuole con alberi
Pavimentazione	Granito
Presenza del “Chiosco – Bar”	NO
Presenza di parcheggi pertinenziali/nelle vicinanze	n. 40
Proprietà (accatastamento)	ACCATASTARE
Gestione del servizio manutenzione attrezzatura	COMUNALE
Gestione del servizio manutenzione del verde	Colombo Giardini srl (Cernusco bombardone - LC)
Gestione del servizio di pulizia	Econord (Varese)
Grado di accessibilità	3
Grado di visibilità	3
Grado di fruibilità	1

Carenze note in termini di:		Spazi	
		Servizi	
	X	Manutenzione	Pavimentazione
		Limitazione utenze	

Zona omogenea di PRG vigente:	PRG_STANDARDS_AREE_P_ESISTENTI		
Destinazione indicata:	Spazio urbano di aggregazione		Scheda 5

Categoria	7	Tipo	Identificativo	671
Denominazione servizio	Piazza della Croce			
Localizzazione ecografica	Garbagnate – Piazza della Croce			
Localizzazione catastale	Foglio n. 17 – Mappale n. 13			



Superficie	Mq. 2805
Anno di costruzione/ristrutturazione	
Stato di conservazione / manutenzione	SUFFICIENTE
Presenza di attrezzature di tipo ricreativo (spazi gioco /sport)	NO
Presenza di attrezzature di arredo	Panche, cestini, fontana e anfiteatro
Presenza di verde	Alberi
Pavimentazione	Porfido
Presenza del "Chiosco – Bar"	SI
Presenza di parcheggi pertinenziali/nelle vicinanze	n. 20
Proprietà (accatastamento)	COMUNALE
Gestione del servizio manutenzione attrezzatura	COMUNALE
Gestione del servizio manutenzione del verde	Colombo Giardini srl (Cernusco bombardone - LC)
Gestione del servizio di pulizia	Econord (Varese)
Grado di accessibilità	3
Grado di visibilità	3
Grado di fruibilità	2

Carenze note in termini di:	Spazi	
	Servizi	
	Manutenzione	
	Limitazione utenze	

Zona omogenea di PRG vigente:	PRG_STANDARDIS_AREE_P_ESISTENTI		
Destinazione indicata:	Spazio urbano di aggregazione		Scheda 6

Categoria	7	Tipo	Identificativo	771
Denominazione servizio	Piazza Padre Pizzi			
Localizzazione ecografica	Bariana – Piazza Padre Pizzi			
Localizzazione catastale	Foglio n. 12 – Mappale n. 234 - 235			



Superficie	Mq. 1509
Anno di costruzione/ristrutturazione	
Stato di conservazione / manutenzione	SUFFICIENTE
Presenza di attrezzature di tipo ricreativo (spazi gioco /sport)	Spazio gioco
Presenza di attrezzature di arredo	Panche, cestini, lampioni, muretto
Presenza di verde	Aree verdi attrezzate
Pavimentazione	Porfido
Presenza del “Chiosco – Bar”	NO
Presenza di parcheggi pertinenziali/nelle vicinanze	n. 15
Proprietà (accatastamento)	COMUNALE
Gestione del servizio manutenzione attrezzatura	Rampoldi
Gestione del servizio manutenzione del verde	Colombo Giardini srl (Cernusco bombardone - LC)
Gestione del servizio di pulizia	Econord (Varese)
Grado di accessibilità	2
Grado di visibilità	3
Grado di fruibilità	1

Carenze note in termini di:		Spazi	
		Servizi	
	X	Manutenzione	Verde e porfido
		Limitazione utenze	

Zona omogenea di PRG vigente:	PRG_STANDARDS_AREE_P_ESISTENTI		
Destinazione indicata:	Spazio urbano di aggregazione		Scheda 7

Categoria	7	Tipo	Identificativo	871
Denominazione servizio	Piazza del Cimitero			
Localizzazione ecografica	Santa Maria Rossa – Via Fratelli Signorelli			
Localizzazione catastale	Foglio n. 31 – Mappale n. A			



Superficie	Mq. 1613
Anno di costruzione/ristrutturazione	
Stato di conservazione / manutenzione	OTTIMO
Presenza di attrezzature di tipo ricreativo (spazi gioco /sport)	NO
Presenza di attrezzature di arredo	Panche, cestini
Presenza di verde	Filari
Pavimentazione	Autobloccanti
Presenza del "Chiosco – Bar"	NO
Presenza di parcheggi pertinenziali/nelle vicinanze	n. 32
Proprietà (accatastamento)	COMUNALE
Gestione del servizio manutenzione attrezzatura	COMUNALE
Gestione del servizio manutenzione del verde	Colombo Giardini srl (Cernusco bombardone - LC)
Gestione del servizio di pulizia	Econord (Varese)
Grado di accessibilità	3
Grado di visibilità	3
Grado di fruibilità	1

Carenze note in termini di:		Spazi	
		Servizi	
	X	Manutenzione	Verde e porfido
		Limitazione utenze	

Zona omogenea di PRG vigente:	PRG_STANDARDS_AREE_P_ESISTENTI		
Destinazione indicata:	Spazio urbano di aggregazione		Scheda 8

Categoria	7	Tipo	Identificativo	971
Denominazione servizio	Piazza Maria Teresa di Calcutta			
Localizzazione ecografica	Santa Maria Rossa – Via Fratelli Signorelli			
Localizzazione catastale	Foglio n. 30 - Mappale n. 390			



Superficie	Mq. 600
Anno di costruzione/ristrutturazione	
Stato di conservazione / manutenzione	OTTIMO
Presenza di attrezzature di tipo ricreativo (spazi gioco /sport)	NO
Presenza di attrezzature di arredo	Panche, cestini
Presenza di verde	Aree verdi d'arredo
Pavimentazione	Autobloccanti
Presenza del "Chiosco – Bar"	NO
Presenza di parcheggi pertinenziali/nelle vicinanze	n. 50
Proprietà (accatastamento)	COMUNALE
Gestione del servizio manutenzione attrezzatura	COMUNALE
Gestione del servizio manutenzione del verde	Colombo Giardini srl (Cernusco bombardone - LC)
Gestione del servizio di pulizia	Econord (Varese)
Grado di accessibilità	3
Grado di visibilità	3
Grado di fruibilità	1

Carenze note in termini di:	Spazi	
	Servizi	
	Manutenzione	
	Limitazione utenze	

Zona omogenea di PRG vigente:	PRG_STANDARDS_AREE_P_ESISTENTI		
Destinazione indicata:	Spazio urbano di aggregazione		Scheda 9

Categoria	7	Tipo	Identificativo	1071
Denominazione servizio	Piazza del Lavatoio - Siolo			
Localizzazione ecografica	Sanata Maria Rossa – Piazza del Lavatoio			
Localizzazione catastale	Foglio n. 38 - Mappale n. 40* - 148*			



Superficie	Mq. 1222
Anno di costruzione/ristrutturazione	
Stato di conservazione / manutenzione	BUONO
Presenza di attrezzature di tipo ricreativo (spazi gioco /sport)	NO
Presenza di attrezzature di arredo	Panchine e lampioni
Presenza di verde	Aiuole con alberi
Pavimentazione	Autobloccanti
Presenza del "Chiosco – Bar"	NO
Presenza di parcheggi pertinenziali/nelle vicinanze	NO
Proprietà (accatastamento)	ACCATASTAMENTO
Gestione del servizio manutenzione attrezzatura	COMUNALE
Gestione del servizio manutenzione del verde	Colombo Giardini srl (Cernusco bombardone - LC)
Gestione del servizio di pulizia	Econord (Varese)
Grado di accessibilità	2
Grado di visibilità	2
Grado di fruibilità	1

Carenze note in termini di:		Spazi	
		Servizi	
	X	Manutenzione	AREE VERDI
		Limitazione utenze	

Zona omogenea di PRG vigente:	PRG_STANDARDS_AREE_P_ESISTENTI		
Destinazione indicata:	Spazio urbano di aggregazione		Scheda 10

Categoria	7	Tipo	Identificativo	1171
Denominazione servizio	Piazza della Farmacia			
Localizzazione ecografica	Bariana – Via Trieste/Toscanini			
Localizzazione catastale	Foglio n. 11 – Mappale n. 31 - 129			



Superficie	Mq. 2371
Anno di costruzione/ristrutturazione	
Stato di conservazione / manutenzione	SUFFICIENTE
Presenza di attrezzature di tipo ricreativo (spazi gioco /sport)	NO
Presenza di attrezzature di arredo	Panchine, cestini e lampioni
Presenza di verde	Aiuole
Pavimentazione	Autobloccanti
Presenza del “Chiosco – Bar”	NO
Presenza di parcheggi pertinenziali/nelle vicinanze	n. 30
Proprietà (accatastamento)	COMUNALE
Gestione del servizio manutenzione attrezzatura	COMUNALE
Gestione del servizio manutenzione del verde	Colombo Giardini srl (Cernusco bombardone - LC)
Gestione del servizio di pulizia	Econord (Varese)
Grado di accessibilità	3
Grado di visibilità	3
Grado di fruibilità	1

Carenze note in termini di:		Spazi	
		Servizi	
	X	Manutenzione	AREE VERDI
		Limitazione utenze	

Zona omogenea di PRG vigente:	PRG_STANDARDS_AREE_P_ESISTENTI		
Destinazione indicata:	Spazio urbano di aggregazione		Scheda 11



Categoria	7	Tipo	Identificativo	1271
Denominazione servizio	Piazza dell'AVIS			
Localizzazione ecografica	Garbagnate – Via P.ssa Mafalda			
Localizzazione catastale	Foglio n. 16 – Mappale n. 1			



Superficie	Mq. 1547
Anno di costruzione/ristrutturazione	
Stato di conservazione / manutenzione	BUONO
Presenza di attrezzature di tipo ricreativo (spazi gioco /sport)	SPAZIO GIOCO
Presenza di attrezzature di arredo	Panchine, cestini
Presenza di verde	Aree verdi
Pavimentazione	ASFALTO, CALCESTRUZZO + GHIAIETTA
Presenza del “Chiosco – Bar”	NO
Presenza di parcheggi pertinenziali/nelle vicinanze	n. 39
Proprietà (accatastamento)	COMUNALE
Gestione del servizio manutenzione attrezzatura	COMUNALE
Gestione del servizio manutenzione del verde	Colombo Giardini srl (Cernusco bombardone - LC)
Gestione del servizio di pulizia	Econord (Varese)
Grado di accessibilità	3
Grado di visibilità	2
Grado di fruibilità	2

Carenze note in termini di:	X	Spazi	Parcheggio sovraffollato
		Servizi	
	X	Manutenzione	Asfalto e verde
		Limitazione utenze	

Zona omogenea di PRG vigente:	PRG_STANDARDDS_AREE_P_ESISTENTI		
Destinazione indicata:	Spazio urbano di aggregazione	Scheda 12	

Categoria	7	Tipo	Identificativo	1371
Denominazione servizio	Piazza della Pace			
Localizzazione ecografica	Santa Maria Rossa – Piazza della Pace			
Localizzazione catastale	Foglio n. – Mappale n. 90 – 179*			



Superficie	Mq. 1591
Anno di costruzione/ristrutturazione	
Stato di conservazione / manutenzione	INSUFFICIENTE
Presenza di attrezzature di tipo ricreativo (spazi gioco /sport)	SPAZIO GIOCO
Presenza di attrezzature di arredo	Panchine, cestini
Presenza di verde	Aree verdi
Pavimentazione	ASFALTO
Presenza del “Chiosco – Bar”	NO
Presenza di parcheggi pertinenziali/nelle vicinanze	n. 50
Proprietà (accatastamento)	COMUNALE
Gestione del servizio manutenzione attrezzatura	COMUNALE
Gestione del servizio manutenzione del verde	Colombo Giardini srl (Cernusco bombardone - LC)
Gestione del servizio di pulizia	Econord (Varese)
Grado di accessibilità	2
Grado di visibilità	2
Grado di fruibilità	1

Carenze note in termini di:		Spazi	
		Servizi	
	X	Manutenzione	Verde
		Limitazione utenze	

Zona omogenea di PRG vigente:	PRG_STANDARDS_AREE_P_ESISTENTI		
Destinazione indicata:	Spazio urbano di aggregazione		Scheda 13

Categoria	7	Tipo	Identificativo	1471
Denominazione servizio	Piazza della Corte Lombarda			
Localizzazione ecografica	Bariana – Corte Lombarda			
Localizzazione catastale	Foglio n. 22 – Mappale n. 159			

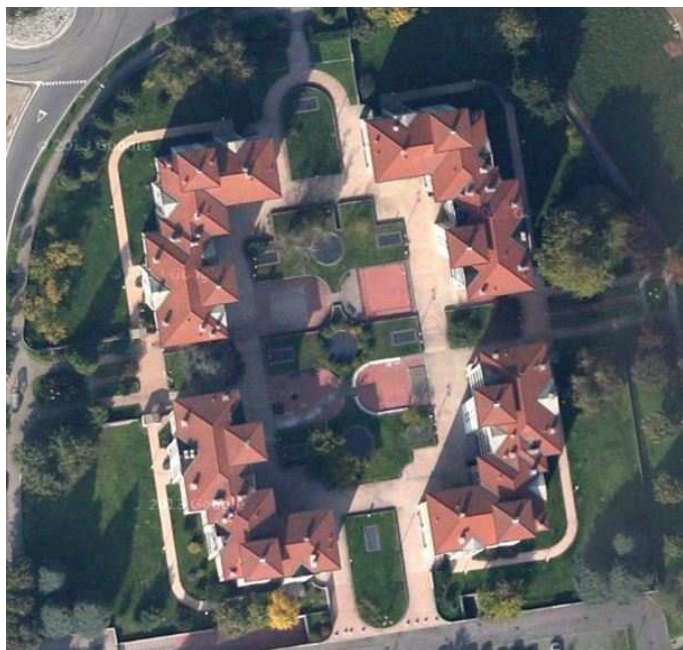

Superficie	Mq. 4800
Anno di costruzione/ristrutturazione	
Stato di conservazione / manutenzione	SUFFICIENTE
Presenza di attrezzature di tipo ricreativo (spazi gioco /sport)	NO
Presenza di attrezzature di arredo	Panchine, cestini
Presenza di verde	Aree verdi
Pavimentazione	Autobloccanti
Presenza del "Chiosco – Bar"	NO
Presenza di parcheggi pertinenziali/nelle vicinanze	n. 60
Proprietà (accatastamento)	COMUNALE
Gestione del servizio manutenzione attrezzatura	COMUNALE
Gestione del servizio manutenzione del verde	Colombo Giardini srl (Cernusco bombardone - LC)
Gestione del servizio di pulizia	Econord (Varese)
Grado di accessibilità	2
Grado di visibilità	2
Grado di fruibilità	1

Carenze note in termini di:		Spazi	
		Servizi	
	X	Manutenzione	Verde
		Limitazione utenze	

Zona omogenea di PRG vigente:	PRG_STANDARDS_AREE_P_ESISTENTI		
Destinazione indicata:	Spazio urbano di aggregazione		Scheda 14

## 8. Edilizia residenziale sociale

Il patrimonio pubblico edilizio, legato alla residenza sociale, nel comune di Garbagnate Milanese è pari a circa 10.150 mq di superficie complessiva, distribuiti in gran parte su Santa Maria Rossa.

Di seguito si identificano gli alloggi e i posti auto, autorimesse di proprietà pubblica.

### RESIDENZA SOCIALE

Identificativo		Nome servizio	Località	Indirizzo
Pr.	Cat/tipo			
1	81	Alloggi e box (6; 6)	Garbagnate	via Manzoni 46
2	81	Alloggi (25)	Garbagnate	via Varese 1
3	81	Alloggi (10)	Garbagnate	via Milano 23
4	81	Alloggi (2)	Garbagnate	via Vismara 73
5	81	Alloggi e posto auto (10; 10)	Garbagnate	via Pergolesi 2
6	81	Alloggi e box (7; 7)	S. Maria Rossa	via Canova 68
7	81	Alloggi e box (9; 9)	S. Maria Rossa	via Canova 72
8	81	Alloggi e box (9; 9)	S. Maria Rossa	via Canova 74
9	81	Alloggi e box (12; 12)	S. Maria Rossa	via Canova 80
10	81	Alloggi e box (8; 8)	S. Maria Rossa	via Canova 82
11	81	Alloggi e box (9; 9)	S. Maria Rossa	via Canova 86
12	81	Alloggi e posto auto (38; 44)	S. Maria Rossa	C. Siolo

## 9. Attrezzature religiose

Le attrezzature religiose presenti sul territorio sono organizzate in 4 parrocchie, dislocate a Garbagnate e nelle due frazioni di Sante Maria e Bariana, in maniera tale da coprire il fabbisogno di ogni quartiere. La Parrocchia SS. Eusebio e Maccabei, la più grande del comune, è situata nel nucleo storico di Garbagnate, comprende la chiesa parrocchiale dei SS. Eusebio e Maccabei nella piazza Della Chiesa, una struttura scolastica primaria e secondaria di I grado, oltre che un oratorio di notevoli dimensioni. Rientra nella stessa Parrocchia il Santuario della Beata Vergine del Rosario, situato nel centro cittadino, in Piazza del Santuario. Sempre a Garbagnate, zona quartiere Quadrifoglio, è presente un'altra Parrocchia, San Giovanni Battista, con annesso relativo oratorio. La frazione di Bariana ospita nel nucleo storico la parrocchia di San Giuseppe Artigiano, lungo via Stelvio, all'interno comprende un oratorio e una scuola dell'infanzia privata. A Santa Maria Rossa sono presenti due chiese e un oratorio che costituiscono la Parrocchia Santa Maria Nascente, cui è intitolata la chiesa di via Garibaldi e che comprende l'oratorio, oltre che la chiesa San Ildefonso Schuster. Sono presenti altri luoghi di culto, la cappella di San Vittore, nella località Siolo, la chiesa San Carlo, all'interno dell'ospedale G. Salvini e la cappella della casa di riposo Sandro Pertini. Recentemente è stato realizzato un luogo di culto per la professione della fede da parte dei testimoni di Geova, la Sala del Regno dei Testimoni di Geova, in via Monviso, a Santa Maria Rossa. Nell'individuazione di tali attrezzature è stata fatta una distinzione tra i luoghi di culto ed enti religiosi.

### LUOGHI DI CULTO

Identificativo		Nome servizio	Località	Indirizzo
Pr.	Cat/tipo			
1	91	Chiesa SS. Eusebio Maccabei	Garbagnate	p.zza Della Chiesa
2	91	Santuario della Beata Vergine del Rosario	Garbagnate	p.zza del Santuario
3	91	Chiesa S. Ildefonso Schuster	S. Maria Rossa	p.zza S. Ildefonso Schuster

4	91	Chiesa S.Maria Nascente	S. Maria Rossa	via Garibaldi
5	91	Chiesa S. Vittore	S. Maria Rossa	Cascina Siolo
6	91	Chiesa S. Giovanni Battista	Garbagnate	via Fametta
7	91	Chiesa S. Giuseppe Artigiano	Bariana	via Chiesa
8	91	Chiesa S. Carlo (c/o Ospedale)	Garbagnate	via Forlanini
9	91	Cappella Case di riposo S. Pertini	Garbagnate	via per Cesate
10	91	Parrocchia SS. Eusebio Maccabei	Garbagnate	via Gran Sasso
11	91	Parrocchia S. Maria Nascente	S. Maria Rossa	via Ceresio
12	91	Parrocchia S. Giovanni Battista	Garbagnate	Fametta (Quadrifoglio)
13	91	Parrocchia S. Giuseppe Artigiano	Bariana	via Chiesa
14	91	Oratorio parrocchiale "San Luigi"	Garbagnate	p.zza della Chiesa
15	91	Oratorio "San Giovanni"	Garbagnate	Fametta (Quadrifoglio)
16	91	Oratorio "Santa Maria Rossa"	S. Maria Rossa	via Pasubio
17	91	Oratorio "San Carlo"	Bariana	largo S. Giuseppe Artigiano
18	91	Casa parrocchiale "SS. Eusebio Maccabei"	Garbagnate	via Gran Sasso
19	91	Abitazione religiosa" Santuario della Beata Vergine del Rosario"	Garbagnate	via Manzoni
20	91	Casa parrocchiale "S.Maria Nascente"	S. Maria Rossa	via Ceresio
21	91	Casa parrocchiale "San Giovanni"	Garbagnate	via Fametta
22	91	Sala del Regno dei testimoni di Geova	S. Maria Rossa	via Monviso
23	91	Sala Cristiana Evangelica	S. Maria Rossa	via Garibaldi

## ENTI RELIGIOSI

Identificativo		Nome servizio	Località	Indirizzo
Pr.	Cat/tipo			
1	92	Studenti Biblici Garbagnate	S. Maria Rossa	via Monviso
2	92	"Società S. Vincenzo De Paoli"	Garbagnate	via Volta
3	92	"Gruppo Hesed - Caritas"	Garbagnate	via Cervino
4	92	Sede "Gruppo Missionario"	Garbagnate	via Gran Sasso
5	92	Associazioni Bariana*	Bariana	largo S. Giuseppe Artigiano

\*CARITAS – Gruppo Missionario "Padre C. Pizzi" – Stazione Centrale – Aquila e Priscilla

## 10. Sicurezza e protezione civile

I servizi della categoria sicurezza e protezione civile comprendono tutti quei settori della pubblica istituzione che trattano tematiche legate alla sicurezza, alla salvaguardia delle persone e del territorio. Tra le varie tipologie individuate, sono presenti a Garbagnate Milanese: il comando dei Carabinieri, la sede della Polizia locale, il comando dei Vigili del fuoco, la Protezione civile e il corpo Forestale dello Stato.

## CARABINIERI

Identificativo		Nome servizio	Località	Indirizzo
Pr.	Cat/tipo			
1	101	Caserma dei carabinieri	Garbagnate	via Bonetti

## CORPO FORESTALE DELLO STATO

Identificativo		Nome servizio	Località	Indirizzo
Pr.	Cat/tipo			
1	107	Corpo Forestale dello Stato	Garbagnate	via per Cesate 73

## POLIZIA LOCALE

Identificativo		Nome servizio	Località	Indirizzo
Pr.	Cat/tipo			
1	104	Caserma Polizia Locale	Garbagnate	via Carducci

## VIGILI DEL FUOCO

Identificativo		Nome servizio	Località	Indirizzo
Pr.	Cat/tipo			
1	105	Sede Vigili del fuoco	Garbagnate	via Venezia 7

## 11. Settore amministrativo

Rientrano nel settore amministrativo le sedi di enti e società di tipo pubblico, uffici delocalizzati del comune stesso, uffici postali, centri polivalenti. Sono state individuate quattro tipologie di servizio, di seguito elencate.

## UFFICI DEGLI ENTI PUBBLICI E DI SOCIETÀ DI PRODUZIONE DI SERVIZI PUBBLICI

Identificativo		Nome servizio	Località	Indirizzo
Pr.	Cat/tipo			
1	111	Municipio	Garbagnate	p.zza De Gasperi
2	111	Villa Gianotti (sala consiliare)	Garbagnate	via Milano
3	111	Sede A.S.M. Azienda Speciale Multi servizi	Garbagnate	via Papa Giovanni XXIII
4	111	Sede "Centro Cottura"	Bariana	via Trento
5	111	Distretto socio sanitario	S. Maria Rossa	via per Cesate

## POSTE

Identificativo		Nome servizio	Località	Indirizzo
Pr.	Cat/tipo			
1	112	Poste Italiane	Garbagnate	via Verdi 1
2	112	Poste Italiane	S. Maria Rossa	via Kennedy 1
3	112	Poste Italiane	Bariana	via Trieste 27

## UFFICI COMUNALI

Identificativo		Nome servizio	Località	Indirizzo
Pr.	Cat/tipo			
1	112	Ufficio Tributi	Garbagnate	p.zza De Gasperi

2	112	Ufficio scuole	Garbagnate	p.zza De Gasperi
3	112	Manutenzioni comunali	Garbagnate	via Varese
4	112	Ufficio Servizi Sociali	S. Maria Rossa	p.zza del Santuario
6	112	Centro Informagiovani	Garbagnate	via Manzoni
7	112	AFOL Lombardia	S. Maria Rossa	via Canova
8	112	Ufficio vigilanza urbana	Garbagnate	via Carducci

## CENTRI POLIVALENTI DI QUARTIERE

Identificativo		Nome servizio	Località	Indirizzo
Pr.	Cat/tipo			
1	114	Centro polivalente comunale "Lo scoiattolo"	Garbagnate	via Foscolo
2	114	Centro Polifunz. comunale "Il Sole"	Bariana	via Stelvio/Europa
3	114	Centro polivalente comunale "Picchio rosso"	S. Maria Rossa	via Ceresio