



LICEO ARTISTICO STATALE

I.I.S. "BERTRAND RUSSELL"



LICEO ARTISTICO STATALE

LUCIO FONTANA

ARESE



LICEO ARTISTICO STATALE

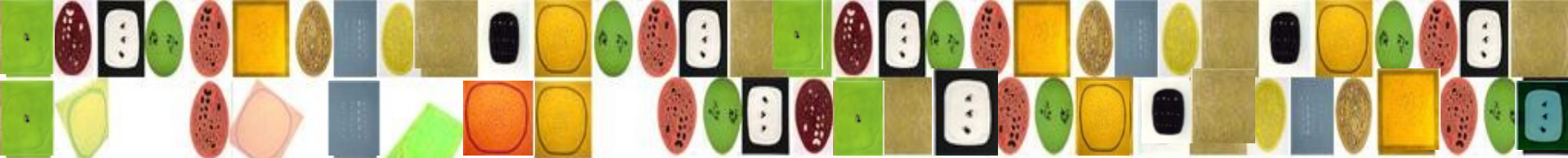

LICEO ARTISTICO STATALE

LUCIO FONTANA

ARESE





II LICEO ARTISTICO “LUCIO FONTANA”

- Nasce nel 1989
- Dal 2000, con il Liceo Scientifico di Garbagnate Milanese, costituisce l'Istituto di Istruzione Superiore “Bertrand Russell”.
- Ha sede ad Arese in via Allende 2 (zona Valera).
- E' il riferimento per tutti i ragazzi del territorio che desiderano unire ad una solida preparazione culturale la possibilità di coltivare le proprie capacità creative.

DOVE SIAMO





PRESENTAZIONE DEI NUOVI PERCORSI

Le varie proposte del Liceo Artistico puntano a:

- sviluppare conoscenze e competenze necessarie per maturare una cultura estetica
- comprendere il patrimonio artistico e il suo contesto storico-culturale
- esprimere la propria creatività e progettualità nei diversi linguaggi artistici.

Nei laboratori specifici dei singoli indirizzi lo studente sperimenta e accresce le proprie potenzialità di ricerca ed espressività.

PIANO DEGLI STUDI COMUNE A TUTTI GLI INDIRIZZI

ORARIO SETTIMANALE	1° biennio		2°biennio		5° anno
	1° anno	2° anno	3° anno	4° anno	

ATTIVITÀ E INSEGNAMENTI OBBLIGATORI PER TUTTI GLI STUDENTI

Lingua e letteratura italiana	4	4	4	4	4
Lingua e cultura straniera	3	3	3	3	3
Storia e geografia	3	3	2	2	2
Storia	-	-	-	-	-
Storia dell'arte	3	3	3	3	3
Filosofia	-	-	-	-	-
Matematica *	3	3	2	2	2
Fisica	-	-	2	2	2
Scienze naturali **	2	2	2 ¹	2 ¹	2
Chimica	-	-	2 ²	2 ²	-
Discipline grafiche e pittoriche	4	4	-	-	-
Discipline plastiche e scultoree	3	3	-	-	-
Discipline geometriche	3	3	-	-	-
Laboratorio artistico	3	3	-	-	-
Scienze motorie	2	2	2	2	2
Religione cattolica o attività alternative	1	1	1	1	1
Totale ore	34	34	23	23	21
Materie di indirizzo e laboratorio			12³	12³	14³
Totale complessivo ore	34	34	35	35	35

PIANO DEGLI STUDI COMUNE A TUTTI GLI INDIRIZZI

MATERIE LINGUISTICHE E LETTERARIE

ORARIO SETTIMANALE	1° biennio		2° biennio		5° anno
	1° anno	2° anno	3° anno	4° anno	

ATTIVITÀ E INSEGNAMENTI OBBLIGATORI PER TUTTI GLI STUDENTI

Lingua e letteratura italiana	4	4	4	4	4
Lingua e cultura straniera	3	3	3	3	3
Storia e geografia	3	3	3	3	3
Storia	-	-	2	2	2
Storia dell'arte	3	3	3	3	3
Filosofia	-	-	2	2	2

PIANO DEGLI STUDI COMUNE A TUTTI GLI INDIRIZZI

MATERIE SCIENTIFICHE

ORARIO SETTIMANALE	1° biennio		2°biennio		5° anno
	1° anno	2° anno	3° anno	4° anno	

ATTIVITÀ E INSEGNAMENTI OBBLIGATORI PER TUTTI GLI STUDENTI

Matematica *	3	3	2	2	2
Fisica	-	-	2 ₁	2 ₁	-
Scienze naturali **	-	-	2 ₂	2 ₂	-
Chimica	-	-	-	-	-

PIANO DEGLI STUDI COMUNE A TUTTI GLI INDIRIZZI

MATERIE ARTISTICHE

ORARIO SETTIMANALE	1° biennio		2° biennio		5° anno
	1° anno	2° anno	3° anno	4° anno	

ATTIVITÀ E INSEGNAMENTI OBBLIGATORI PER TUTTI GLI STUDENTI

Discipline grafiche e pittoriche Discipline plastiche e scultoree Discipline geometriche Laboratorio artistico Materie di indirizzo e laboratorio	4 3 3	4 3 3	12 ³	12 ³	14 ³
---	-------------	-------------	-----------------	-----------------	-----------------

PIANO DEGLI STUDI COMUNE A TUTTI GLI INDIRIZZI

ALTRE MATERIE

ORARIO SETTIMANALE	1° biennio		2°biennio		5° anno
	1° anno	2° anno	3° anno	4° anno	

ATTIVITÀ E INSEGNAMENTI OBBLIGATORI PER TUTTI GLI STUDENTI

Scienze motorie Religione cattolica o attività alternative	2 1	2 1	2 1	2 1	2 1
--	--------	--------	--------	--------	--------

CORSO DI STUDI DEL LICEO ARTISTICO

- BIENNIO COMUNE
- TRIENNIO SUDDIVISO PER INDIRIZZI

GRAFICA

AUDIOVISIVO E
MULTIMEDIALE

ARTI
FIGURATIVE

DESIGN

ARCHITETTURA
E AMBIENTE

GRAFICA

- E' rivolto a quegli alunni che intendono conoscere l'espressione artistica legata alla comunicazione visiva e al linguaggio grafico.
- Offre una valida preparazione agli studenti che vogliono dedicarsi alla progettazione grafica.
- Fornisce solide basi per la prosecuzione degli studi nei corsi delle Accademie delle Belle Arti e nei corsi di specializzazione di graphic design, comunicazione grafico-pubblicitaria, etc.



PIANO DEGLI STUDI SPECIFICO DEI DIVERSI INDIRIZZI

ORARIO SETTIMANALE	3° anno	4° anno	5° anno
ATTIVITÀ E INSEGNAMENTI OBBLIGATORI DI INDIRIZZO			
GRAFICA			
Laboratorio di grafica	6	6	8
Discipline grafiche	6	6	6
Totale ore	12	12	14

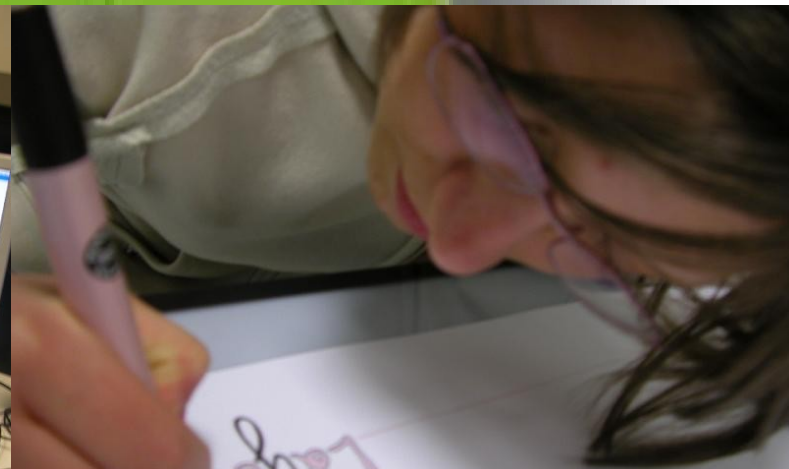
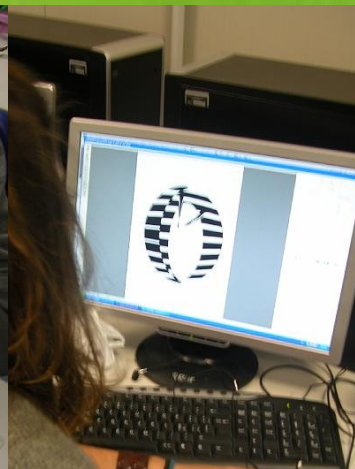

ARTI FIGURATIVE

- E' per i ragazzi che desiderano accrescere le proprie capacità artistiche ed espressive in senso lato sviluppando i linguaggi nel campo del disegno a mano libera, della pittura e della scultura, senza ignorare le esperienze contemporanee.
- Offre valide basi per proseguire gli studi nei corsi delle Accademie delle Belle Arti e nei corsi di specializzazione del settore artistico-figurativo (decorazione, restauro, moda)

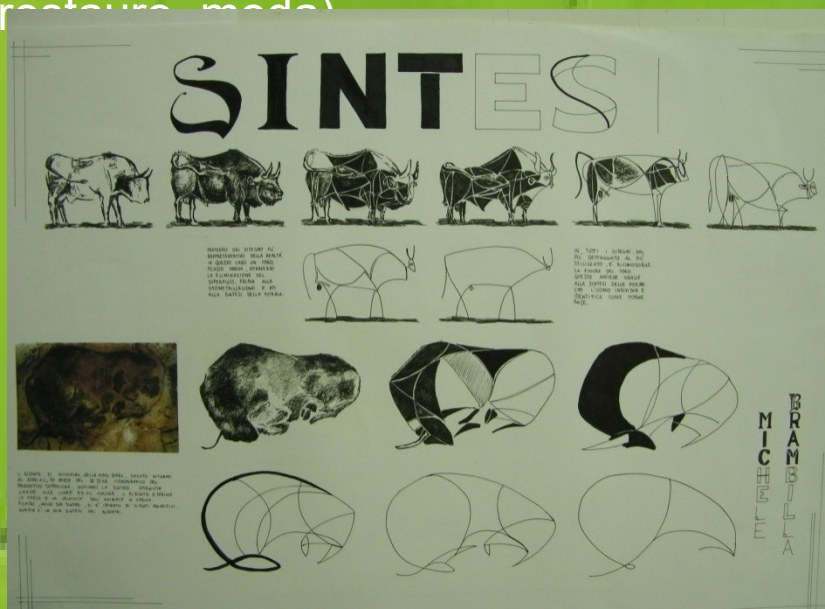

PIANO DEGLI STUDI SPECIFICO DEI DIVERSI INDIRIZZI

ORARIO SETTIMANALE	3° anno	4° anno	5° anno
ATTIVITÀ E INSEGNAMENTI OBBLIGATORI DI INDIRIZZO			
ARTI FIGURATIVE			
Laboratorio della figurazione	6	6	8
Discipline pittoriche e /o discipline plastiche e scultoree	6	6	6
Totale ore	12	12	14



ARCHITETTURA E AMBIENTE

- E' rivolto a chi è interessato a: disegno geometrico e tecnico, progettazione, architettura, urbanistica, arredamento e design.
- Si acquisisce la padronanza dei metodi progettuali e di rappresentazione specifici dell'architettura e delle problematiche urbanistiche e ambientali.
- Si costruiscono solide basi per il proseguimento degli studi presso le Facoltà di Architettura, Disegno Industriale, Urbanistica e nei corsi di specializzazione connessi (arredamento, interni, ecc.).



PIANO DEGLI STUDI SPECIFICO DEI DIVERSI INDIRIZZI

ORARIO SETTIMANALE	3° anno	4°anno	5° anno
ATTIVITÀ E INSEGNAMENTI OBBLIGATORI DI INDIRIZZO			
ARCHITETTURA E AMBIENTE			
Laboratorio di architettura	6	6	8
Discipline progettuali Architettura e ambiente	6	6	6
Totale ore	12	12	14





DESIGN

- E' indicato per quegli alunni che prediligono il disegno geometrico e la progettazione per la produzione di oggetti di uso comune, elementi di arredo e di elementi di design in genere.
- Si acquisisce la padronanza dei metodi progettuali e di rappresentazione specifici del settore del design.
- Si costruiscono solide basi per il proseguimento degli studi presso le facoltà di design degli interni, del prodotto, delle comunicazioni, della moda e nei corsi di specializzazione connessi.

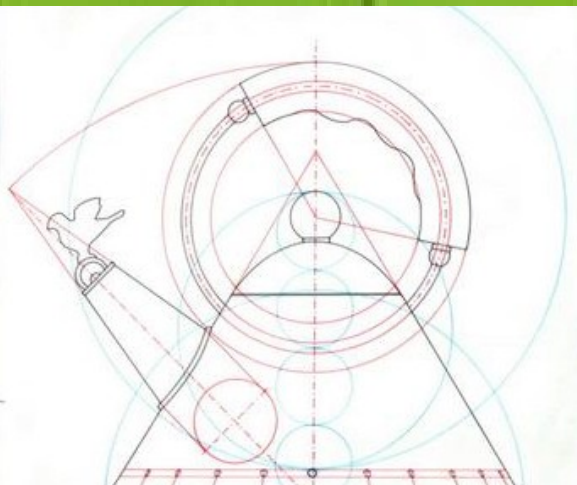



PIANO DEGLI STUDI SPECIFICO DEI DIVERSI INDIRIZZI

ORARIO SETTIMANALE	3° anno	4° anno	5° anno
ATTIVITÀ E INSEGNAMENTI OBBLIGATORI DI INDIRIZZO			
DESIGN			
Laboratorio del design	6	6	8
Discipline progettuali design	6	6	6
Totale ore	12	12	14





AUDIOVISIVO E MULTIMEDIALE

- E' indicato per quanti mostrano interesse per i linguaggi e le tecniche audiovisive e multimediali.
- Si occupa di strumenti e progettazione legati a comunicazione visiva, audiovisiva e multimediale.
- Sviluppa le competenze per il proseguimento nei corsi di studi specifici e professionalizzanti relativi a editoria e produzione elettronica e multimediale, comunicazione digitale nonché nelle Accademie d



PIANO DEGLI STUDI SPECIFICO DEI DIVERSI INDIRIZZI

ORARIO SETTIMANALE	3° anno	4° anno	5° anno
ATTIVITÀ E INSEGNAMENTI OBBLIGATORI DI INDIRIZZO			
AUDIOVISIVO E MULTIMEDIALE			
Laboratorio audiovisivo e multimediale	6	6	8
Discipline audiovisive e multimediali	6	6	6
Totale ore	12	12	14

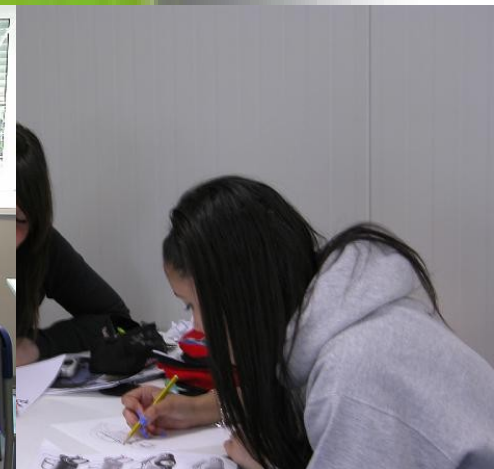

ATTIVITA' INTEGRATIVE ED EXTRACURRICOLARI

ATTIVITA' PER IL SUCCESSO SCOLASTICO

- **Attività di insegnamento per gruppi di livello** per le materie matematica e inglese nelle classi prime;
- **Attività di supporto allo studio per le materie matematica e inglese** per aiutare gli studenti a superare eventuali difficoltà, in orario extrascolastico;
- **Sportello di filosofia** in orario extrascolastico per le classi del triennio .





ATTIVITA' INTEGRATIVE ED EXTRACURRICOLARI

- **Interruzione, a gennaio**, per una settimana del normale svolgimento dell'attività didattica a favore del ripasso dei contenuti essenziali trattati nel primo quadrimestre, con l'organizzazione, per alcune materie, di attività di recupero pomeridiani.
 - **Corsi di recupero estivi** per le materie che presentino un consistente numero di insufficienze.
 - **Simulazione delle prove d'esame** per le classi quinte.
-

ATTIVITA' INTEGRATIVE ED EXTRACURRICOLARI

BENESSERE A SCUOLA

COUNSELING

- Colloqui individuali, su prenotazione, con la psicologa e con la referente per l'inclusione.

EDUCAZIONE ALLA SALUTE

- Incontri interattivi con esperti di Enti territoriali (ASL, Consultori, CRI, Associazioni accreditate), relativi a tematiche specifiche, scelte e calibrate alle aspettative socio-educative delle classi.

INTEGRAZIONE DEGLI ALUNNI DVA E DSA

- Effettivo raccordo tra i due ordini di scuola (colloqui con docenti e genitori; raccolta dati e documentazioni; consigli di classe iniziali);
- Contatti con gli specialisti che seguono gli allievi ed i servizi socio-psico-pedagogici territoriali (ASL) e con le associazioni;
- Elaborazione del Piani Individualizzati.



ATTIVITA' INTEGRATIVE ED EXTRACURRICOLARI

PROGETTO "WE LIVE ENGLISH"

Obiettivo di potenziare la conoscenza della lingua straniera, per quanto riguarda l'acquisizione sia di strutture morfosintattiche sia di espressioni idiomatiche, attraverso:

- Stage in Inghilterra
- Corsi pomeridiani finalizzati al conseguimento della certificazione PET o First Certificate
- Corsi pomeridiani per le classi del biennio di conversazione in lingua inglese con insegnante madrelingua
- Camp estivi in collaborazione con il Rotary



ATTIVITA' INTEGRATIVE ED EXTRACURRICOLARI

ATTIVITA' DI ORIENTAMENTO

- Orientamento in entrata
- Orientamento interno per la scelta dell'indirizzo del triennio
- Riorientamento interno
- Orientamento in uscita



ATTIVITA' INTEGRATIVE ED EXTRACURRICOLARI

EDUCAZIONE CIVICA

INSEGNAMENTO TRASVERSALE DEI SEGUENTI NUCLEI CONCETTUALI:

- Costituzione, diritto nazionale ed internazionale, legalità e solidarietà;
- Sviluppo sostenibile, educazione ambientale, conoscenza e tutela del patrimonio culturale e del territorio;
- Cittadinanza digitale.

ARRICCHIMENTO DEL PROFILO EDUCATIVO, CULTURALE E PROFESSIONALE DELLO STUDENTE ATTRAVERSO:

- Progetti integrativi di Educazione Civica
- Conferenze e dibattiti tra esperti
- Cineforum
- Incontri con associazioni sul tema dell'Educazione ambientale

MONTE ORARIO DI 33 ORE ANNUALI NEI CINQUE ANNI DI STUDIO, L.20 AGOSTO 2019 N.92



PROGETTO POTENZIAMENTO AREA ARTISTICA

LABORATORIO DI INCISIONE

Attrezzato con torchio professionale per riproduzioni calcografiche e xilografiche.

'PROGETTA IL TUO GIOIELLO'

Progettazione e realizzazione di un gioiello in cera e fusione del modello in metallo povero per permettere agli studenti di acquisire una metodologia progettuale applicabile alla realizzazione di un gioiello.

MOSTRE DELLE OPERE DEGLI STUDENTI

Esposizione interna dei lavori realizzati e galleria virtuale delle opere degli alunni, con esposizioni tematiche in spazi pubblici in collaborazione con Enti e Associazioni territoriali.



ATTIVITA' INTEGRATIVE ED EXTRACURRICOLARI

INTRODUZIONE ALLA FOTOGRAFIA

- Utilizzo della fotografia come mezzo artistico di comunicazione e documentazione per stimolare l'interesse all'uso di vari strumenti espressivi.

FONTANA FILM FESTIVAL

- Concorso per corti cinematografici aperto ai ragazzi del Fontana con l'obiettivo di produrre e realizzare spot pubblicitari.

PROGETTO ATTIVITA' SPORTIVA AMATORIALE E PARTECIPAZIONE AI GIOCHI SPORTIVI STUDENTESCHI

- Corsa campestre di istituto
- Adesione tornei studenteschi G.S.S.
- Corso di nuoto
- Adesione al progetto sport in rete



ALTERNANZA SCUOLA LAVORO

Ha funzione orientativa perché induce a riflettere sui percorsi formativi successivi, sugli sbocchi professionali e sul mercato del lavoro.

Verranno progettate esperienze lavorative presso aziende o enti pubblici e privati destinate agli studenti del triennio, al fine di incrementare le opportunità di lavoro e le capacità di orientamento, secondo un progetto formativo strutturato dal consiglio di classe, come previsto dalla legge 13 luglio 2015, n.107.





OPEN DAY
28 Novembre 2020
16 Gennaio 2021
VI ASPETTIAMO!



PER MAGGIORI INFORMAZIONI



I.S. BERTRAND RUSSELL
SEDE DI ARESE
LICEO ARTISTICO "LUCIO FONTANA"
Via S.Allende, 2
20020 Arese (MI)

www.russell-fontana.edu.it

orientamento-fontana@russell-fontana.edu.it