

Parco Regionale delle Groane e SIC

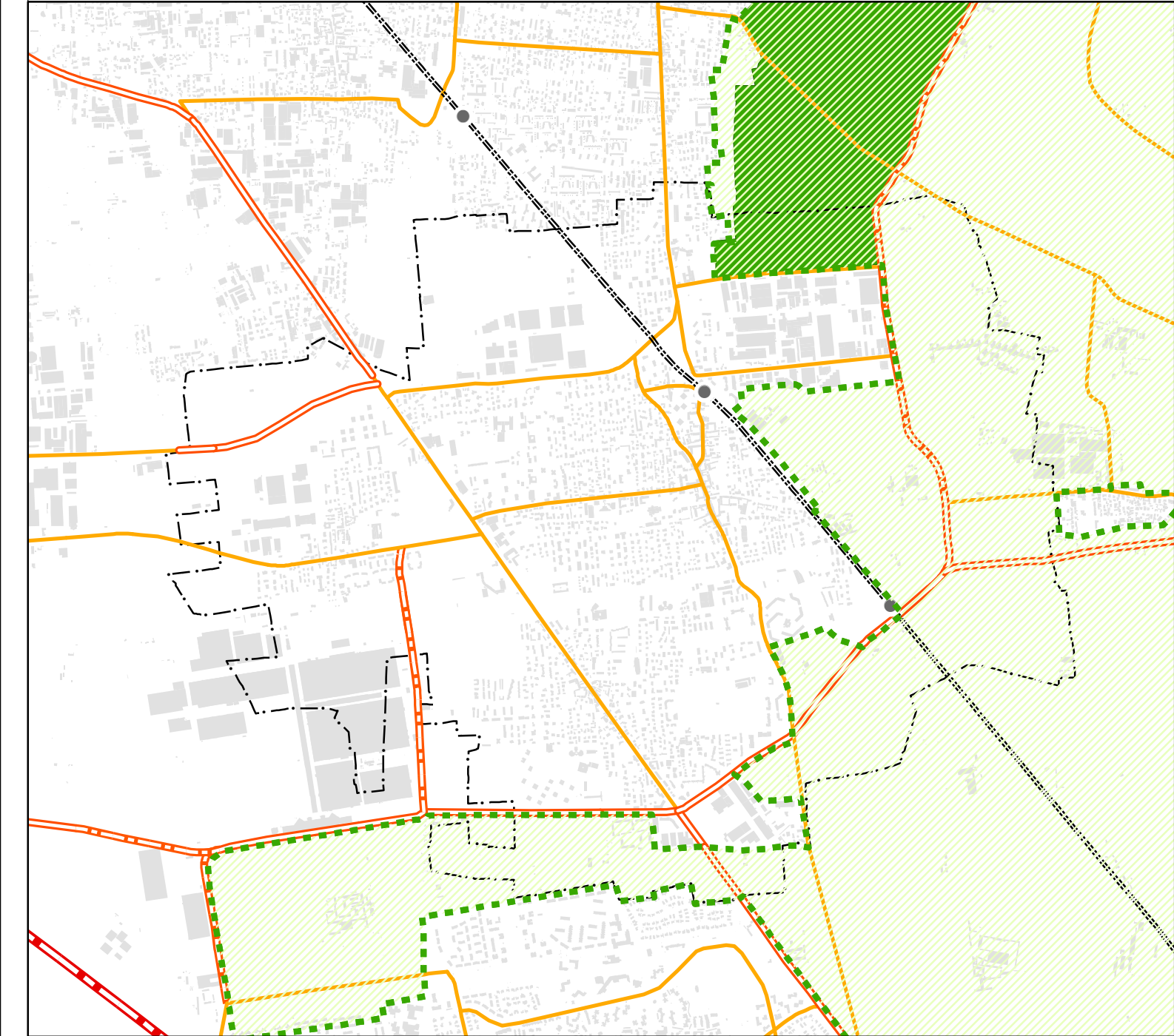

Vincoli di difesa del suolo e centro abitato

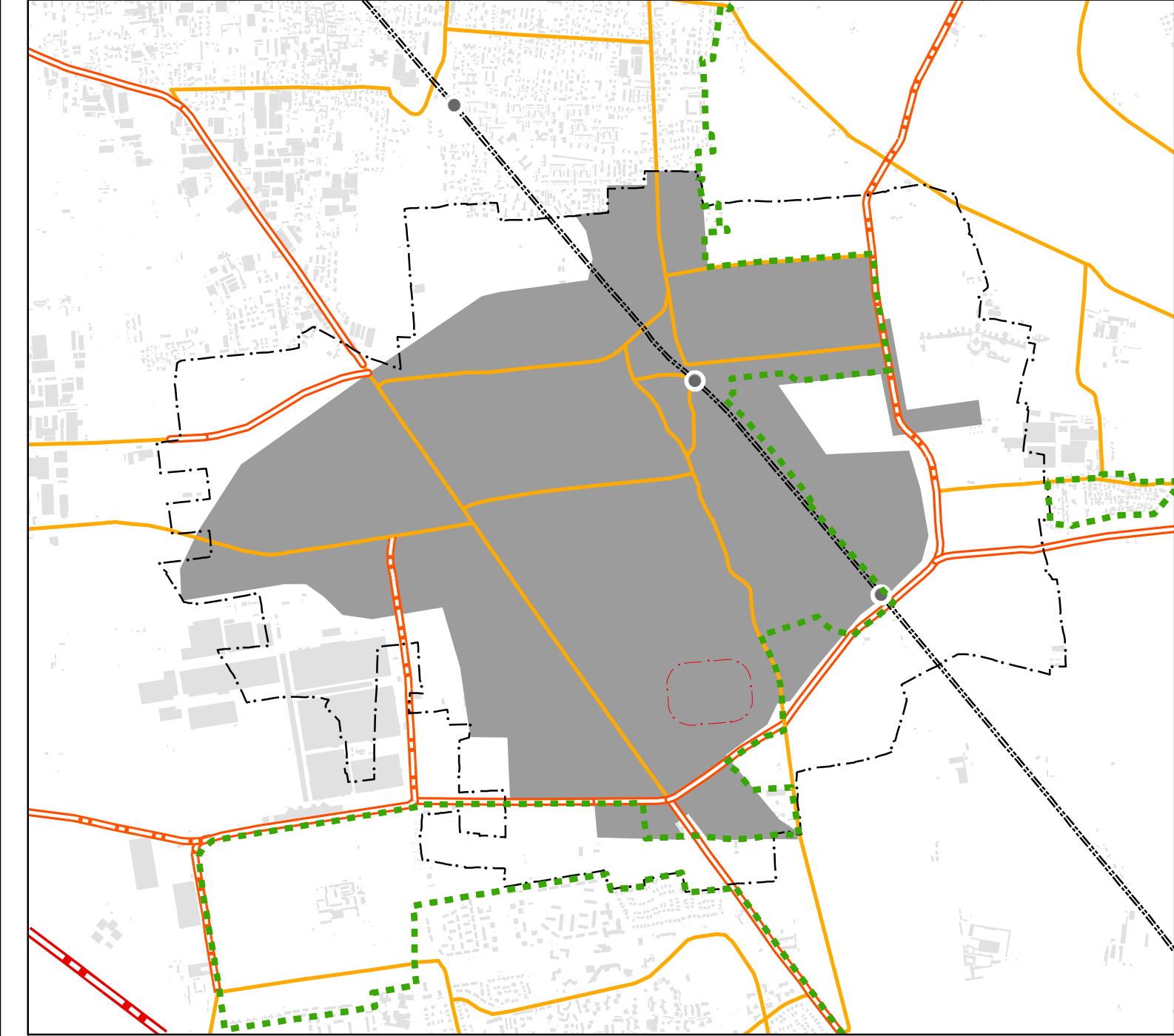

Fasce di rispetto del sistema infrastrutturale

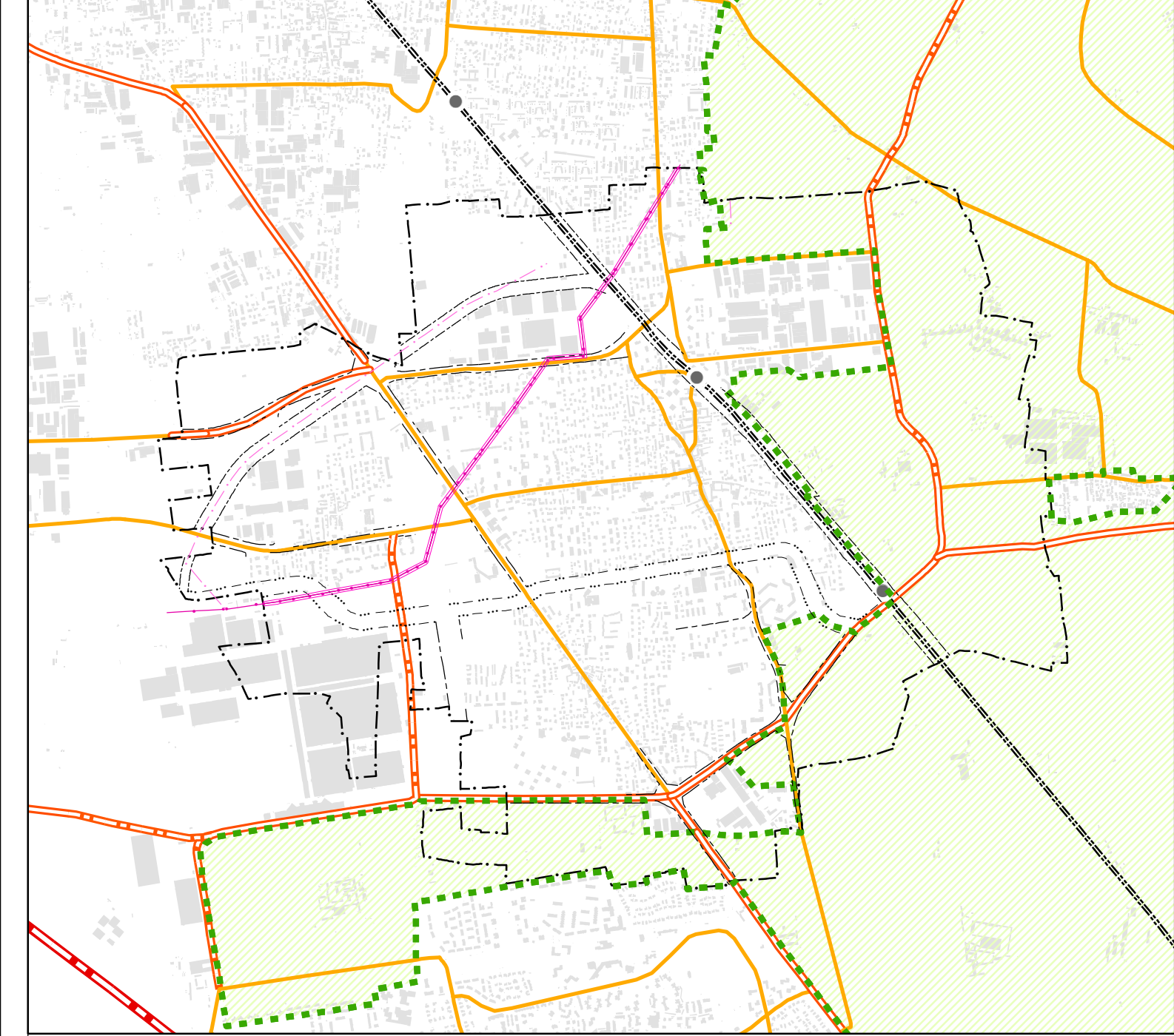

Classi di fattibilità geologica

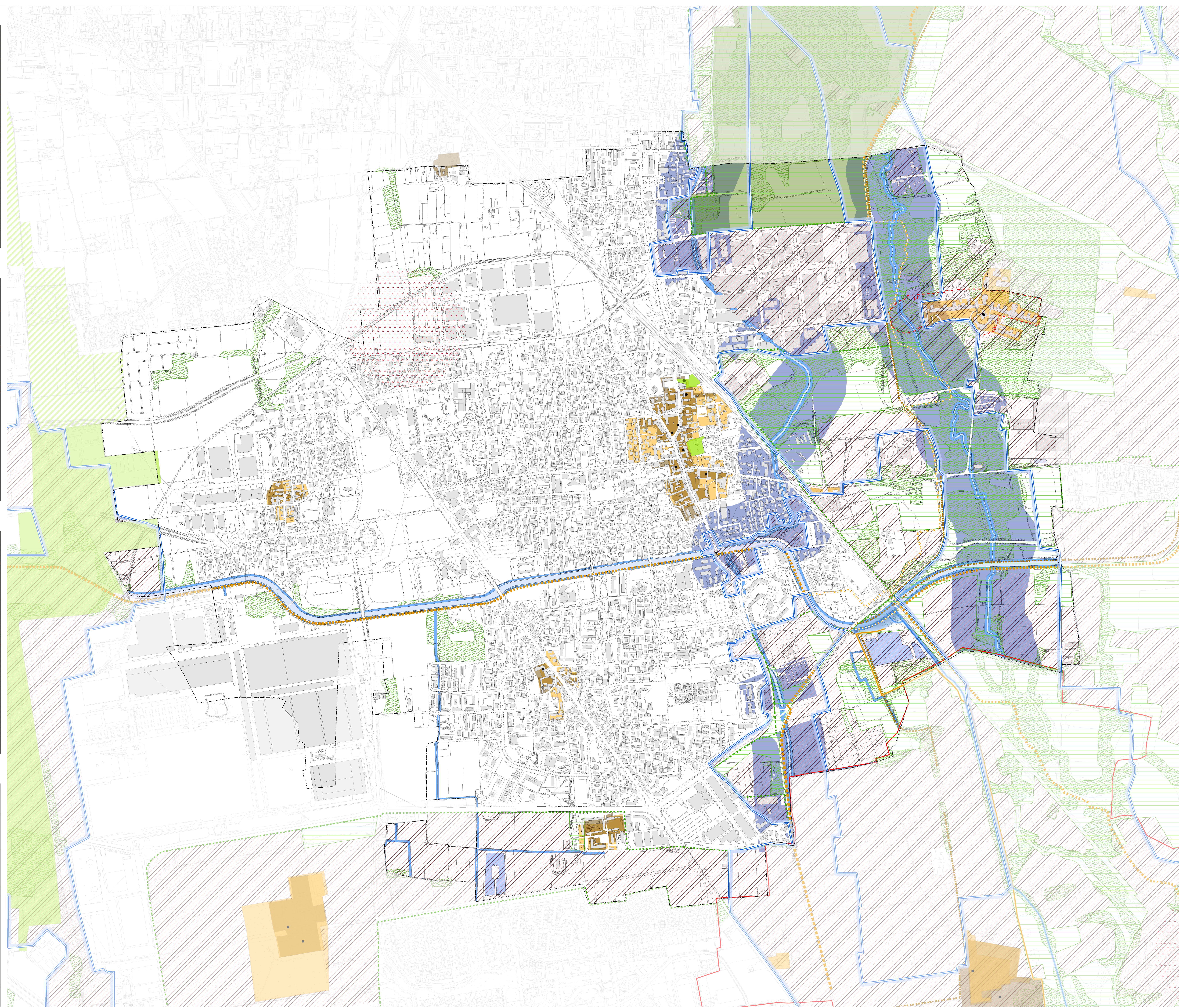
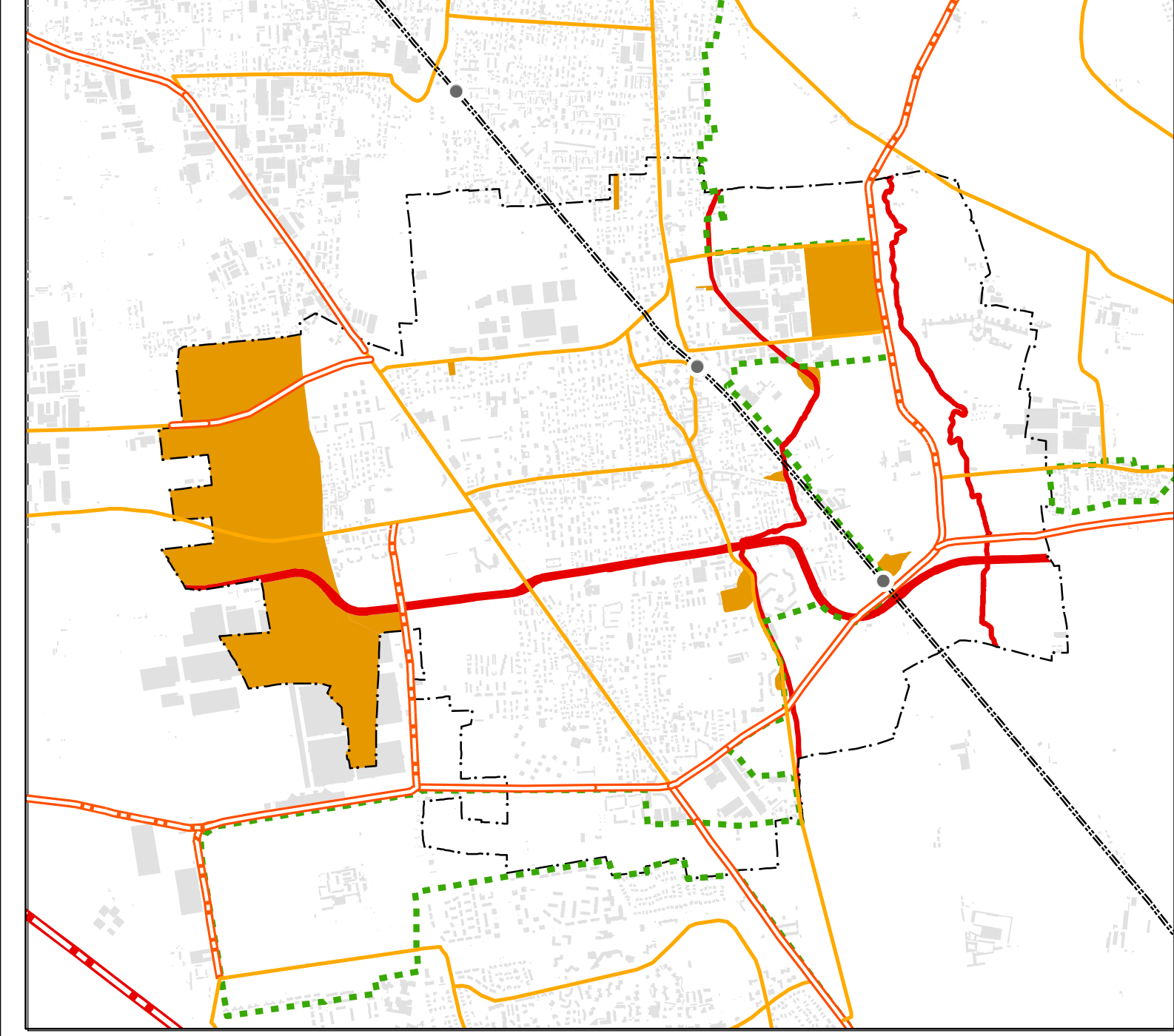

Comune di Garbagnate Milanese  
Provincia di Milano

**PIANO DI GOVERNO DEL TERRITORIO**

**DOCUMENTO DI PIANO**  
Quadro conoscitivo

**Vincoli riguardanti il sistema paesistico ambientale**

ADOZIONE con Delibera del C.C. n. del  
APPROVAZIONE con Delibera del C.C. n. del

SINDACO: Pier Mauro Pogli  
SEGRETARIO GENERALE: dott. Vincenzo Marchiani  
RESPONSABILE DEL SETTORE TECNICO: arch. Monica Brambilla

PROGETTISTA: arch. Vittorio Algarotti  
CAPO PROGETTO: arch. Cristina Aliverti  
GRUPPO DI LAVORO: arch. Pierluigi Nobile (staff Pim), arch. Pietro Lembi (staff Pim), arch. Danilo Corvi

DIRETTORE: dott. Franco Sacchi

Scala 1:5.000  
Giugno 2009\_rev. Settembre 2013  
CON\_15\_12\_ELA\_TV15\_AW15\_rev2

**2.11b dpA**

**Legenda**

- Confine comunale
- Parco Regionale delle Groane, L.R. 31/08/1976 n. 31
- Sistema idrografico
- Sic (Sito di Interesse Comunitario)
- PLIS (Parchi Locali di Interesse Sovralocale) riconosciuto
- PLIS (Parchi Locali di Interesse Sovralocale) proposto

**Vincoli di tutela e di salvaguardia dei beni culturali e paesaggistici**

**Beni di interesse storico artistico**

- Edifici ed elementi puntuali vincolati ai sensi del Dlgs 42/2004, art. 10
- Edifici pubblici con vincolo indiretto, ai sensi del Dlgs 42/2004, art. 10
- Ex sanatorio Viti Emanuele III e area verde pertinenziale, vincolato ai sensi del Dlgs 42/04, art. 10

**Ambiti ed elementi di interesse storico e paesaggistico**

- Ambiti di rilevanza paesistica (art. 31, N.dA PTCP prov. di Milano; art. 26 N.dA Adeguamento del PTCP alla LR 12/05 adottato)
- Centri storici e nuclei di antica formazione (art. 38, N.dA PTCP prov. di Milano; art. 31 N.dA Adeguamento del PTCP alla LR 12/05 adottato)
- Comparti storici al 1930 (art. 37, N.dA PTCP prov. di Milano)
- Insempi rurali di interesse storico (art. 38, N.dA PTCP prov. di Milano; art. 29 N.dA Adeguamento del PTCP alla LR 12/05 adottato)
- Aree a rischio archeologico (art. 41, N.dA PTCP prov. di Milano; art. 30 N.dA Adeguamento del PTCP alla LR 12/05 adottato)
- Aree rispetto archeologico (art. 41, N.dA PTCP prov. di Milano; art. 30 N.dA Adeguamento del PTCP alla LR 12/05 adottato)
- Giardini parchi storici (art. 39, N.dA PTCP prov. di Milano; art. 32 N.dA Adeguamento del PTCP alla LR 12/05 adottato)
- Fasce di rilevanza paesistico-fluviale (art. 31, N.dA PTCP prov. di Milano; art. 23 N.dA Adeguamento del PTCP alla LR 12/05 adottato)
- Percorsi di interesse paesistico (art. 40, N.dA PTCP prov. di Milano; art. 34 N.dA Adeguamento del PTCP alla LR 12/05 adottato)

**Ambiti ed elementi di interesse naturalistico ambientale**

- Ambiti di rilevanza naturalistica (art. 32, N.dA PTCP prov. di Milano; art. 29 N.dA Adeguamento del PTCP alla LR 12/05 adottato)
- Aree boscate (Piano di Indirizzo Forestale; art. 63, N.dA PTCP prov. di Milano; art. 51 N.dA Adeguamento del PTCP alla LR 12/05 adottato)
- Albero di interesse monumentale (art. 65, N.dA PTCP prov. di Milano; art. 25 N.dA Adeguamento del PTCP alla LR 12/05 adottato)
- Aree tutelate per legge ai sensi del D.Lgs 42/2004, art. 142 lettera c) Torre Giusa e Nirone
- Studio reticolo idrografico principale e minore
- Fasce di rispetto con attività di polizia idraulica (ai sensi della d.g.r. 1 agosto 2003 n.713985 e s.m.l.) (parere favorevole Regione Lombardia in data 16/09/2011, protocollo n. AE01.2011.0007347)

**Progetti esistenti**

- Mi-Bici Percorso Portante esistente
- Mi-Bici Percorso Portante di progetto
- Progetto Via d'Acqua - Expo 2015
- Ambito del progetto
- Via d'Acqua
- Percorso ciclopedonale

Fonte: elaborazioni Centro Studi PIM su dati PTCP vigente prov. Milano, adeguamento del PTCP alla LR 12/2005, PRG vigente, analisi geologiche per la pianificazione comunale