

Parco Regionale delle Groane e SIC

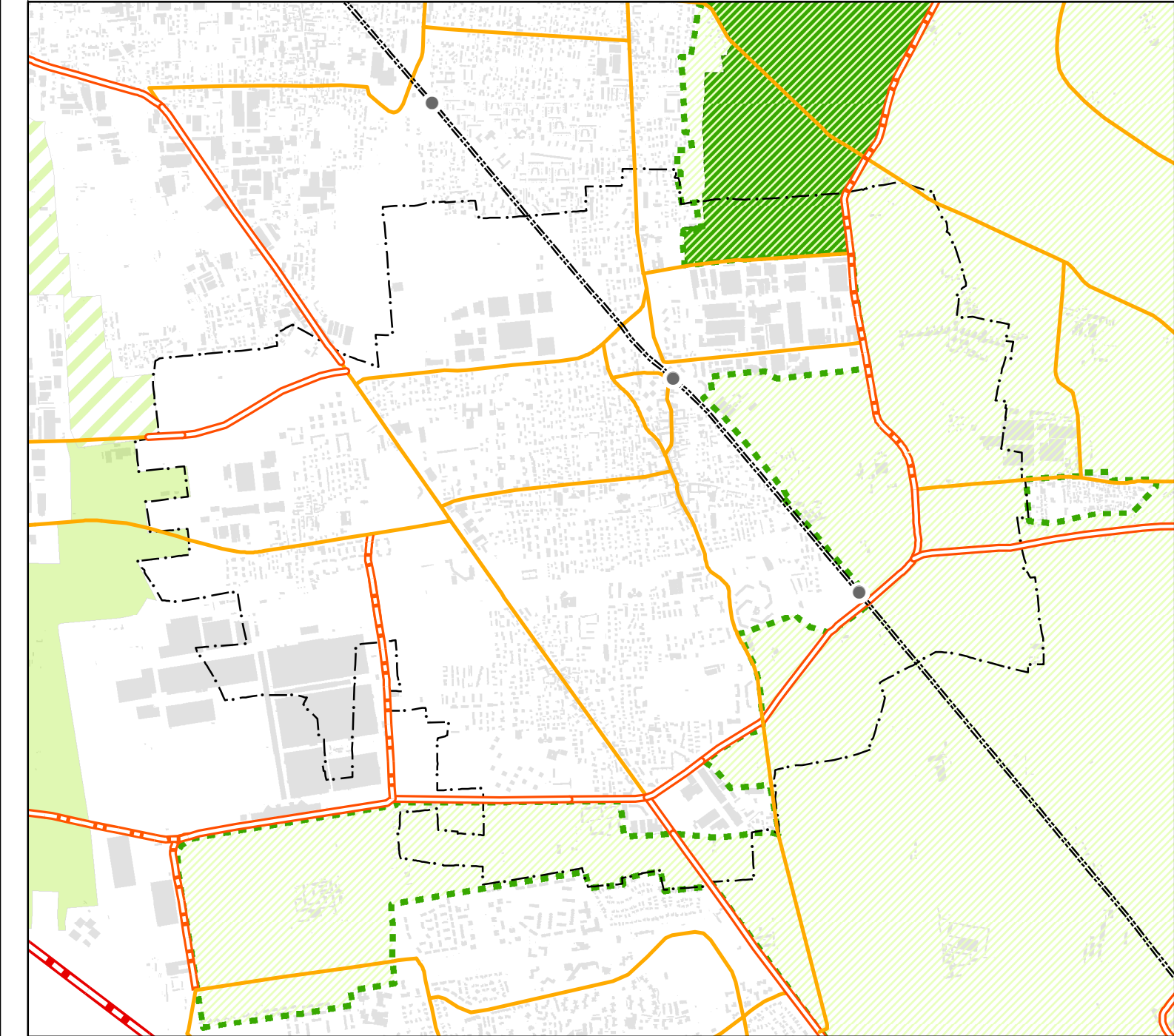

Vincoli di difesa del suolo e centro abitato

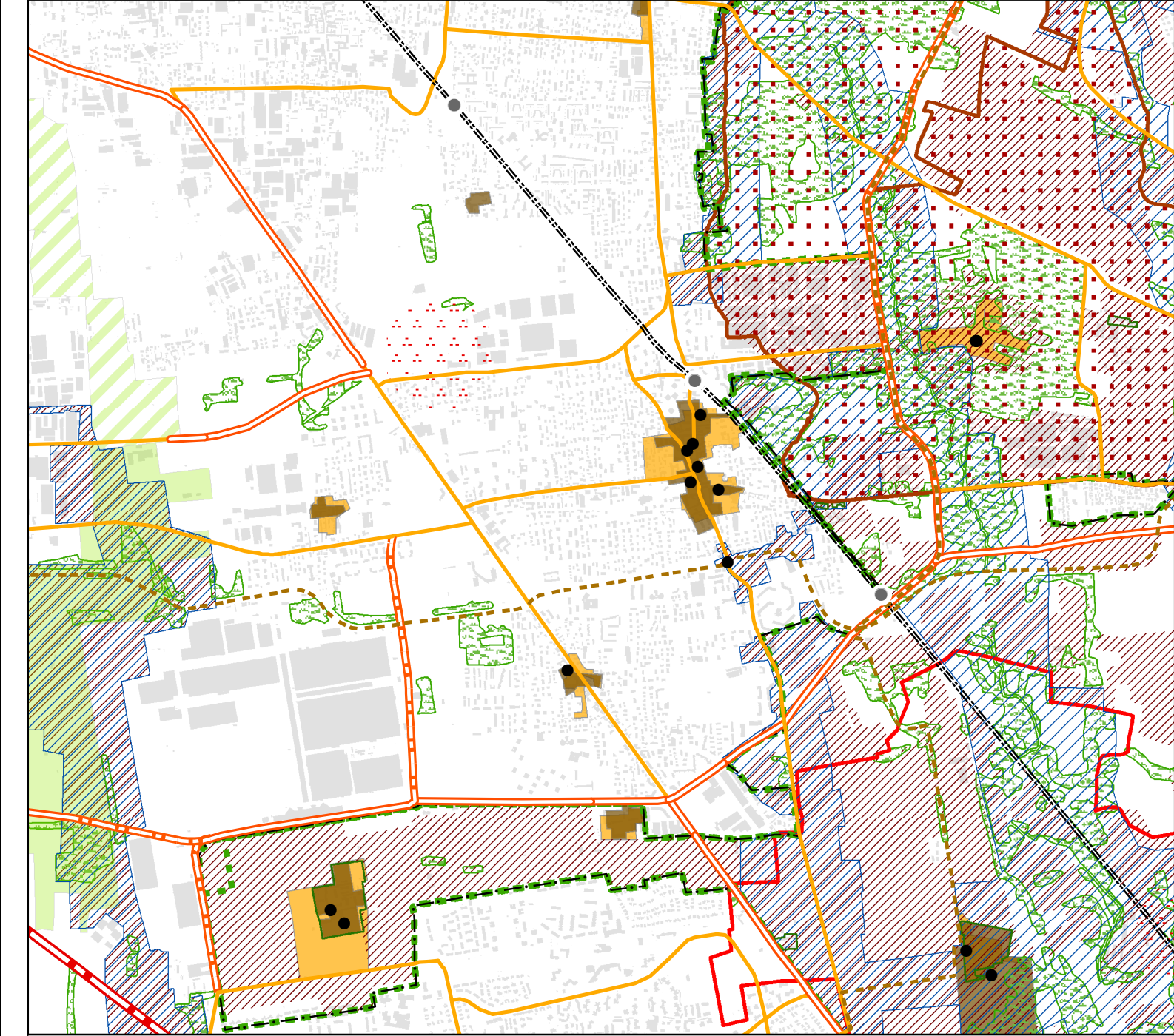

Fasce di rispetto del sistema infrastrutturale

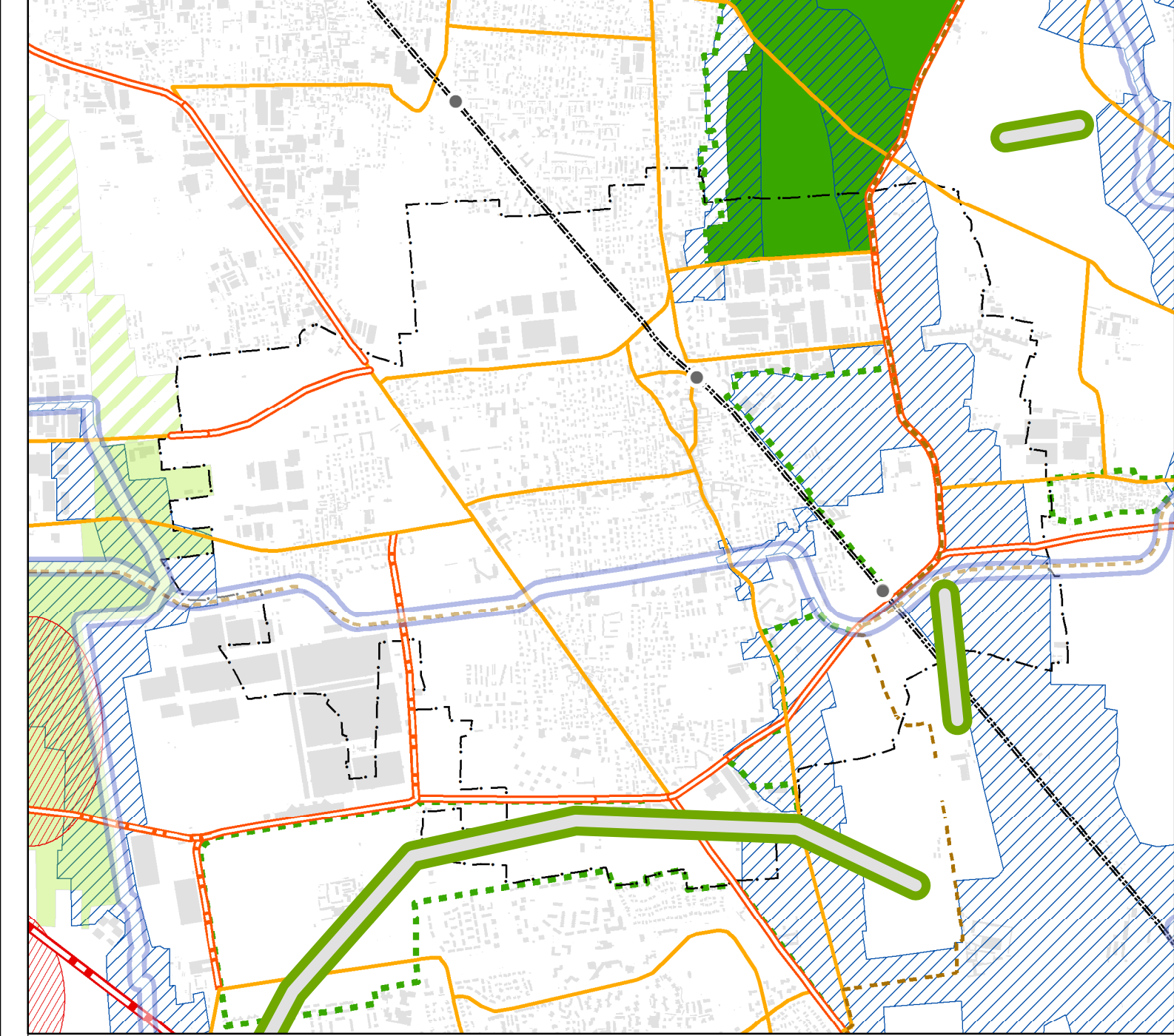

Classi di fattibilità geologica

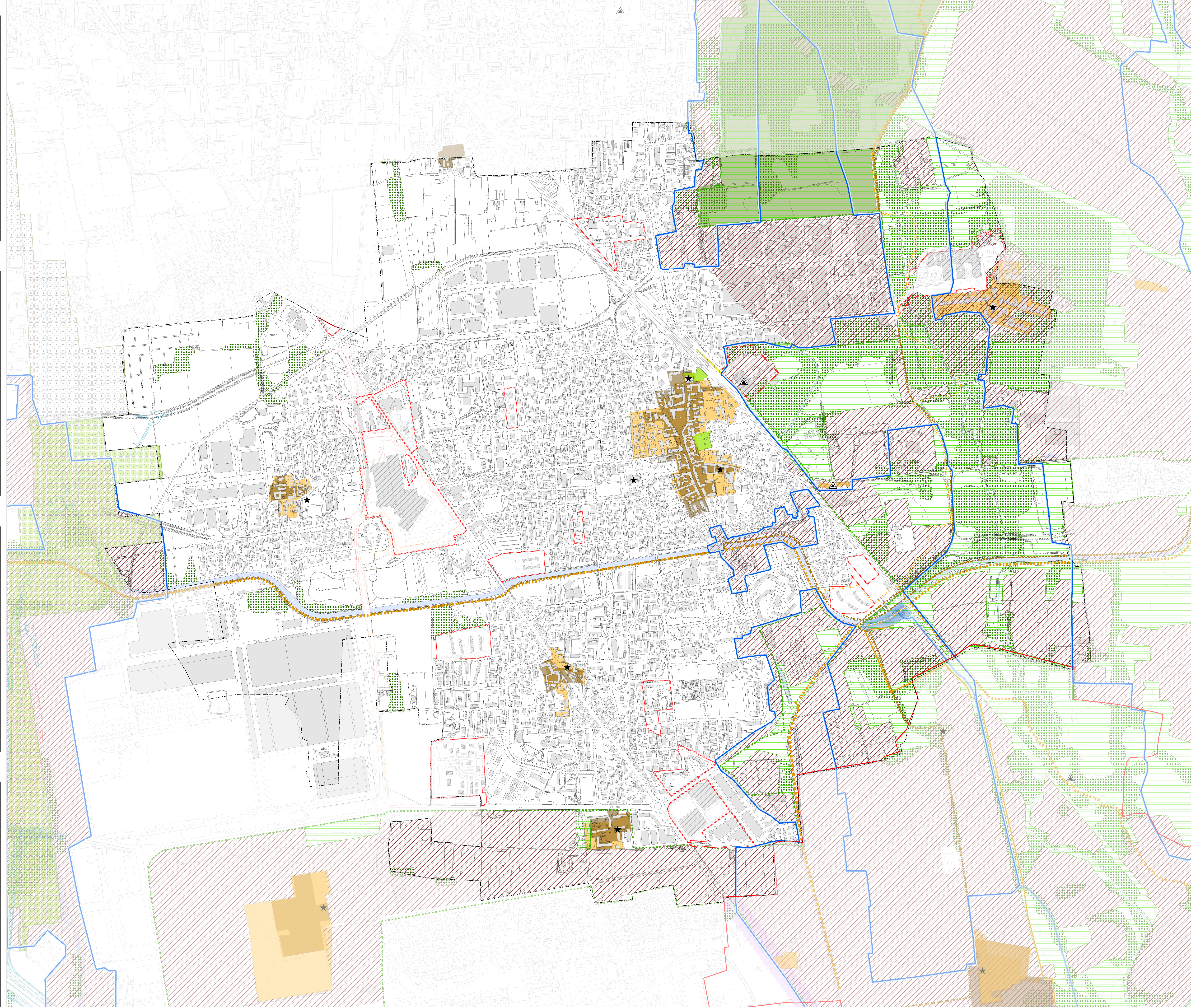
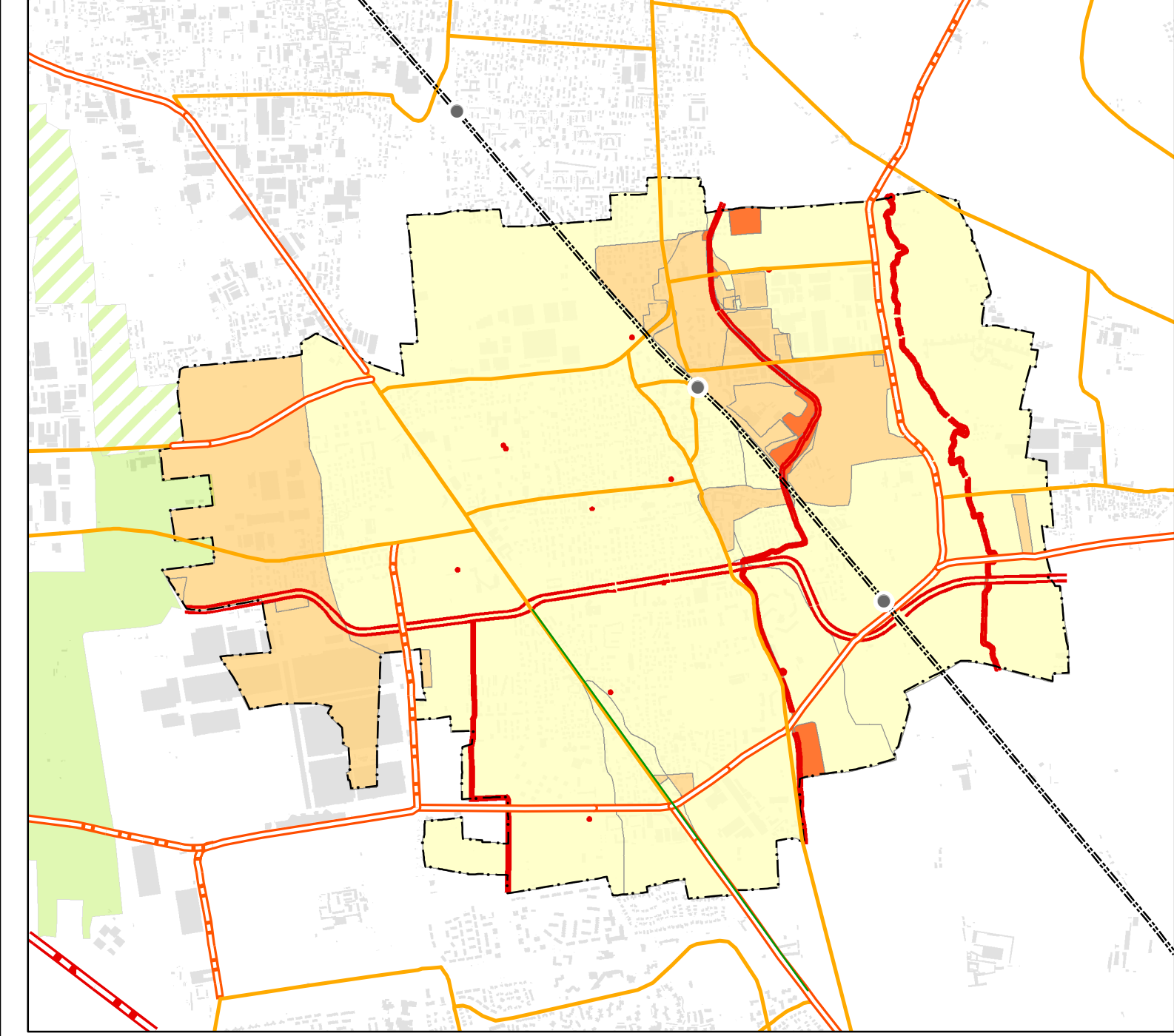

Comune di Garbagnate Milanese  
Provincia di Milano

**PIANO DI GOVERNO DEL TERRITORIO**

**PIANO DELLE REGOLE**

**Sistema territoriale paesistico ambientale. Adeguamento della disciplina urbanistica comunale alla pianificazione sovraordinata**

ADOZIONE con Delibera del C.C. n. 62 del 30/12/2014  
APPROVAZIONE con Delibera del C.C. n. del

SINDACO: Pier Mauro Pogli  
SEGRETARIO GENERALE: dott. Vincenzo Marchiani  
RESPONSABILE DEL SETTORE TECNICO: arch. Monica Brambilla

PROGETTISTA: arch. Vittorio Algarotti  
CAPO PROGETTO: arch. Cristina Alinovi  
GRUPPO DI LAVORO: arch. Pierluigi Nobile (staff Pim), arch. Pietro Lembi (staff Pim), arch. Dario Corvi (staff Pim)

CENTRO STUDI PIM  
DIRETTORE: dott. Franco Sacchi

Scala 1:5.000  
Dicembre 2009\_rev. Giugno 2014  
CON\_15\_12\_ELA\_TV00\_A027

**Legenda**

- Confine comunale
- Sistema idrografico
- TUTELE SOVRAORDINATE**
  - Parco Regionale delle Groane, L.R. 31/08/1976 n. 31
  - Sic (Sito di Interesse Comunitario)
  - PLIS: Parchi Locali di Interesse Sovracomunale**
    - PLIS riconosciuto
    - PLIS proposto
- Mobilità di carattere sovralocale**
  - Viabilità programmata di scala vasta (PTCP di Milano)
  - PE4 - Viabilità di progetto
  - Ampliamento sedime ferroviario
  - Pianificazione attuativa vigente
  - PE4 - Viabilità di progetto interrata
  - Sottopasso di collegamento Via d'Acqua e Stazione Parco delle Groane
- Ambiti ed elementi di interesse storico e paesaggistico (art.1 NTA PdR)**
  - Ambiti di rilevanza paesistica (art. 26 NGA Adeguamento del PTCP alla LR 12/05)
  - Centri storici e nuclei di antica formazione (art. 31 NGA Adeguamento del PTCP alla LR 12/05)
  - Comparti storici al 1930 (art. 37, NGA PTCP prov. di Milano)
  - Insedimenti rurali di interesse storico (art. 29 NGA Adeguamento del PTCP alla LR 12/05)
  - Aree rispetto archeologico (art. 30 NGA Adeguamento del PTCP alla LR 12/05)
  - Elementi del paesaggio agrario - Manufatti idraulici (art. 29 NGA Adeguamento del PTCP alla LR 12/05)
  - Elementi storico architettonici - Architetture religiose (art. 32 NGA Adeguamento del PTCP alla LR 12/05)
  - Elementi storico architettonici - Archeologie industriali (art. 32 NGA Adeguamento del PTCP alla LR 12/05)
  - Giardini parchi storici (art. 32 NGA Adeguamento del PTCP alla LR 12/05)
  - Fasce di rilevanza paesistico-fluviale (art. 23 NGA Adeguamento del PTCP alla LR 12/05)
  - Percorsi di interesse paesistico (art. 34 NGA Adeguamento del PTCP alla LR 12/05)
  - Strade panoramiche (art. 34 NGA Adeguamento del PTCP alla LR 12/05)
- Ambiti ed elementi di interesse naturalistico ambientale**
  - Ambiti di rilevanza naturalistica (art. 20 NGA Adeguamento del PTCP alla LR 12/05)
  - Aree boscate/ Piano di Indirizzo Forestale, art. 51 NGA Adeguamento del PTCP alla LR 12/05)
  - Albero di interesse monumentale (art. 25 NGA Adeguamento del PTCP alla LR 12/05)
- Progetti esistenti**
  - Mi-Bici Percorso Portante esistente
  - Mi-Bici Percorso Portante di progetto
  - Progetto Via d'Acqua - Expo 2015
  - Ambito del progetto
  - Via d'Acqua
  - Percorso ciclopedonale

4.2 pr

Fonte: elaborazioni Centro Studi PIM su dati PTCP vigente prov. Milano, PRG vigente, analisi geologiche per la pianificazione comunale