

Parco Regionale delle Groane e SIC

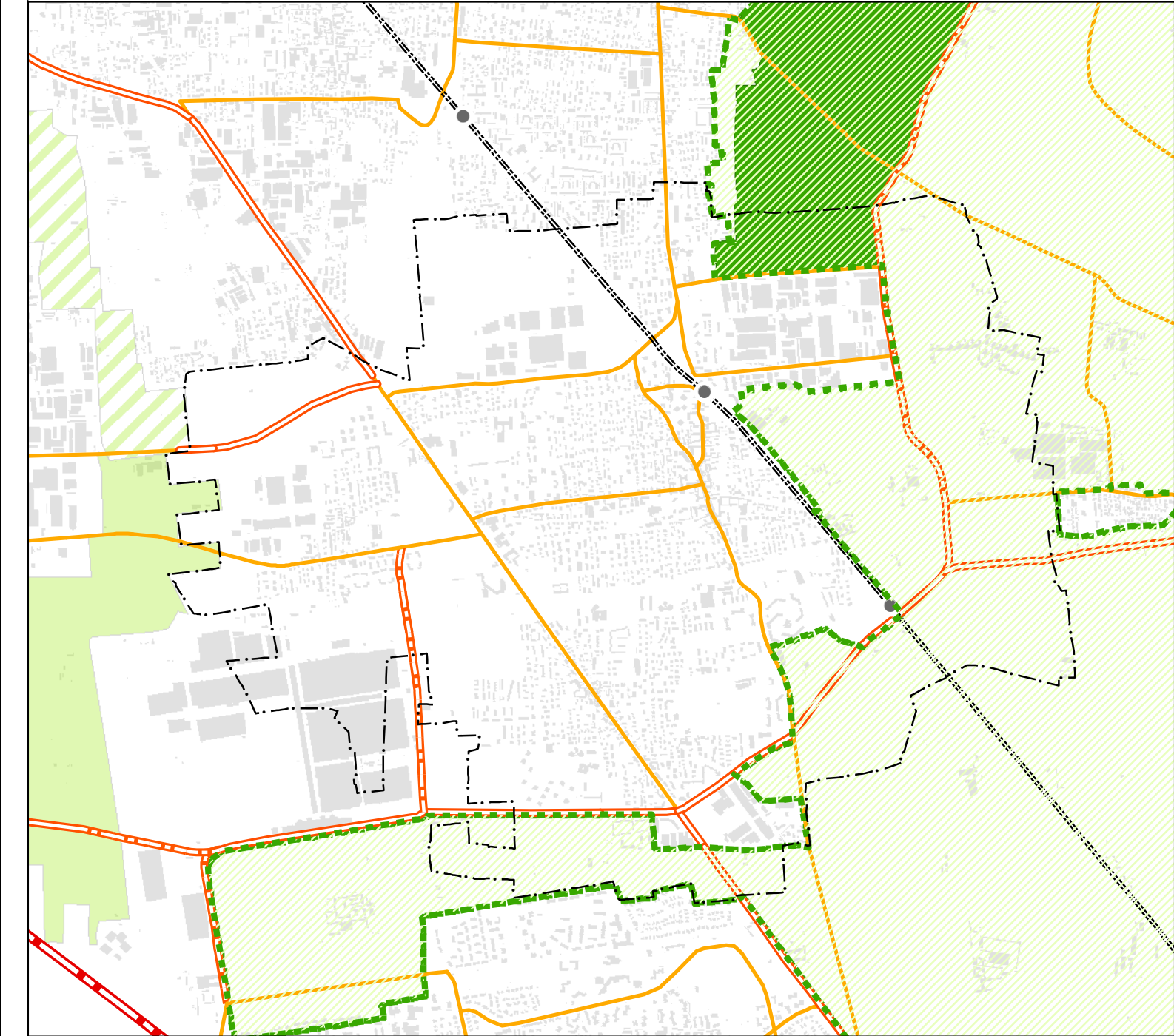

Vincoli di difesa del suolo e centro abitato

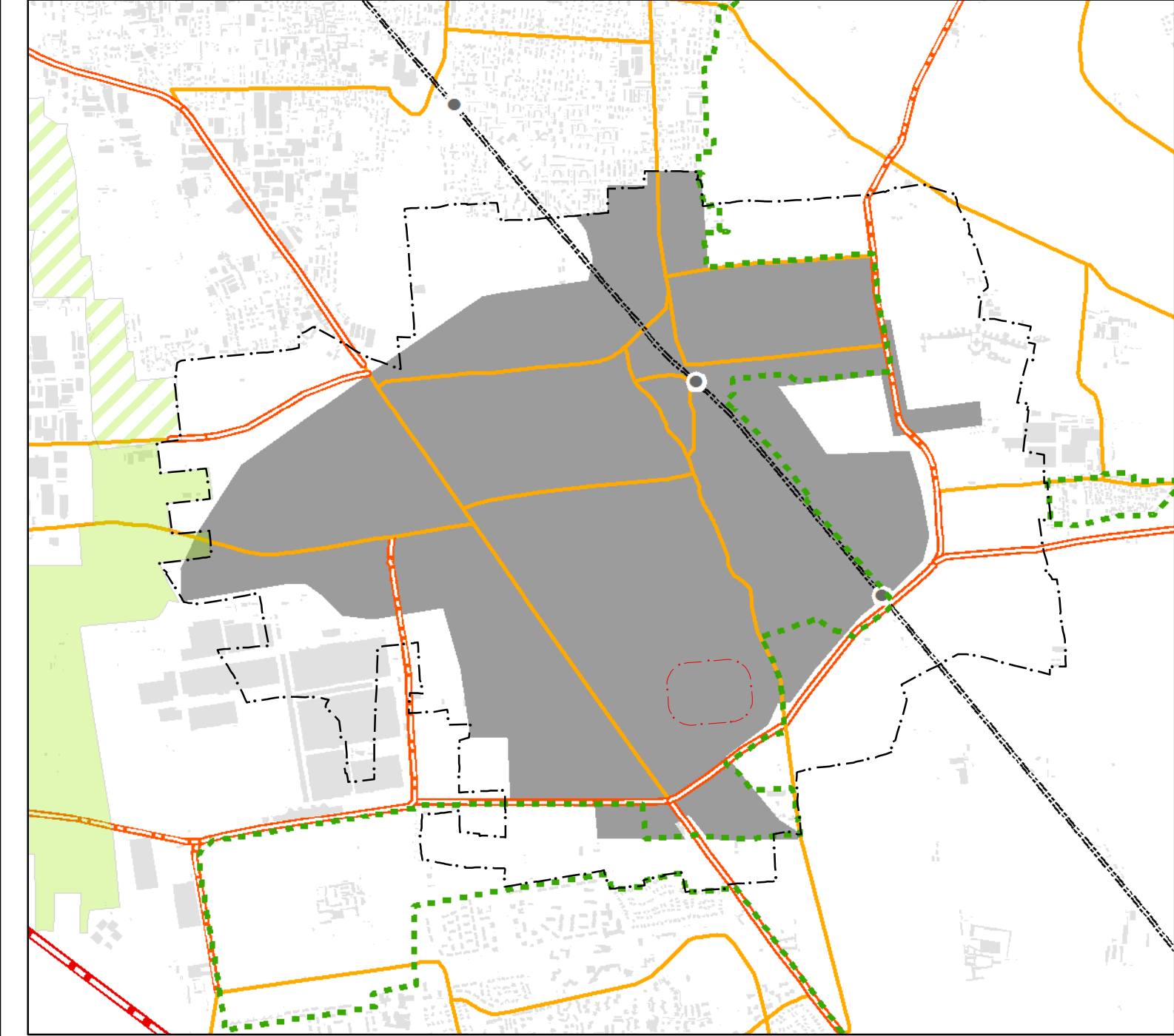

Fasce di rispetto del sistema infrastrutturale

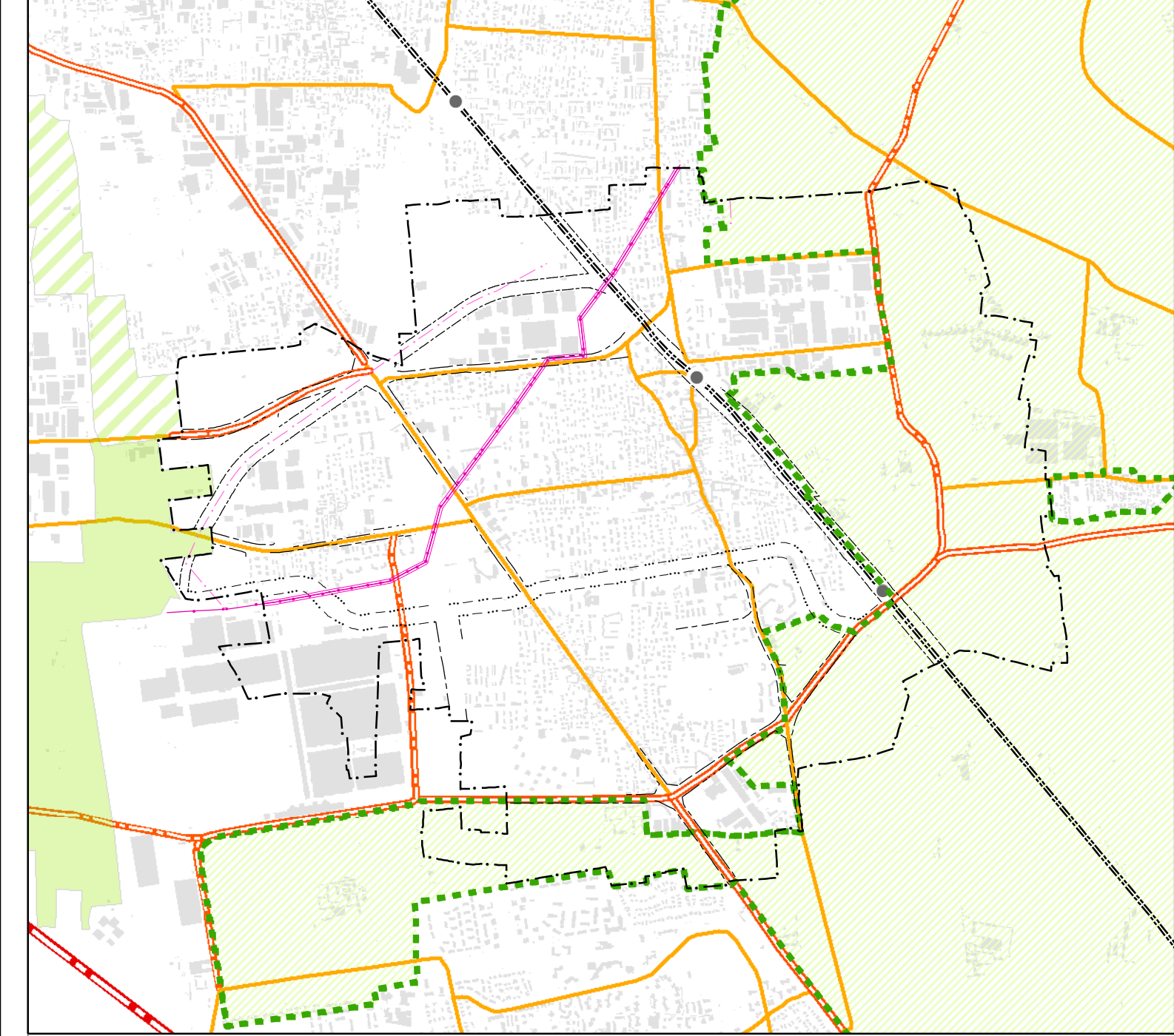

Classi di fattibilità geologica

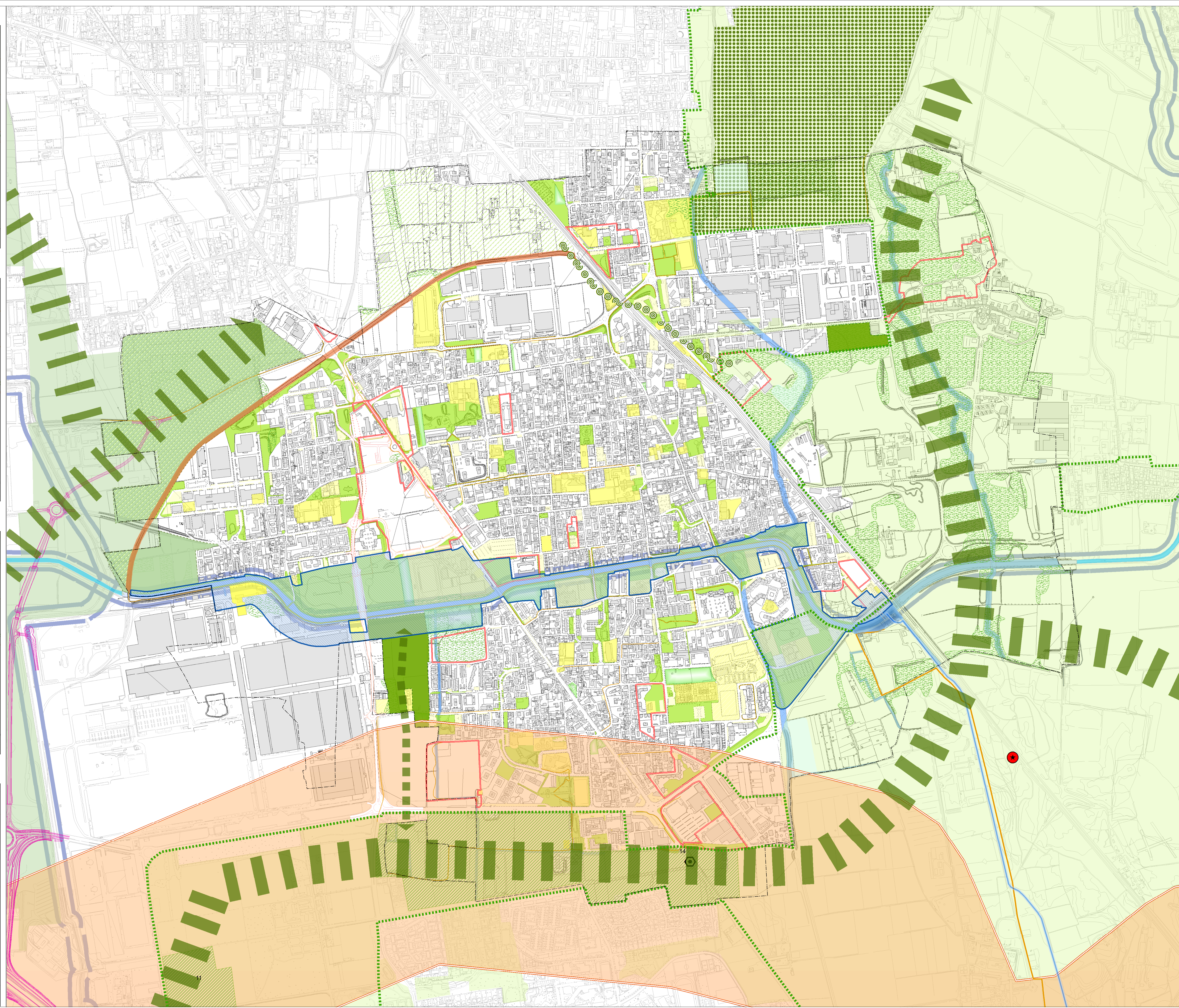
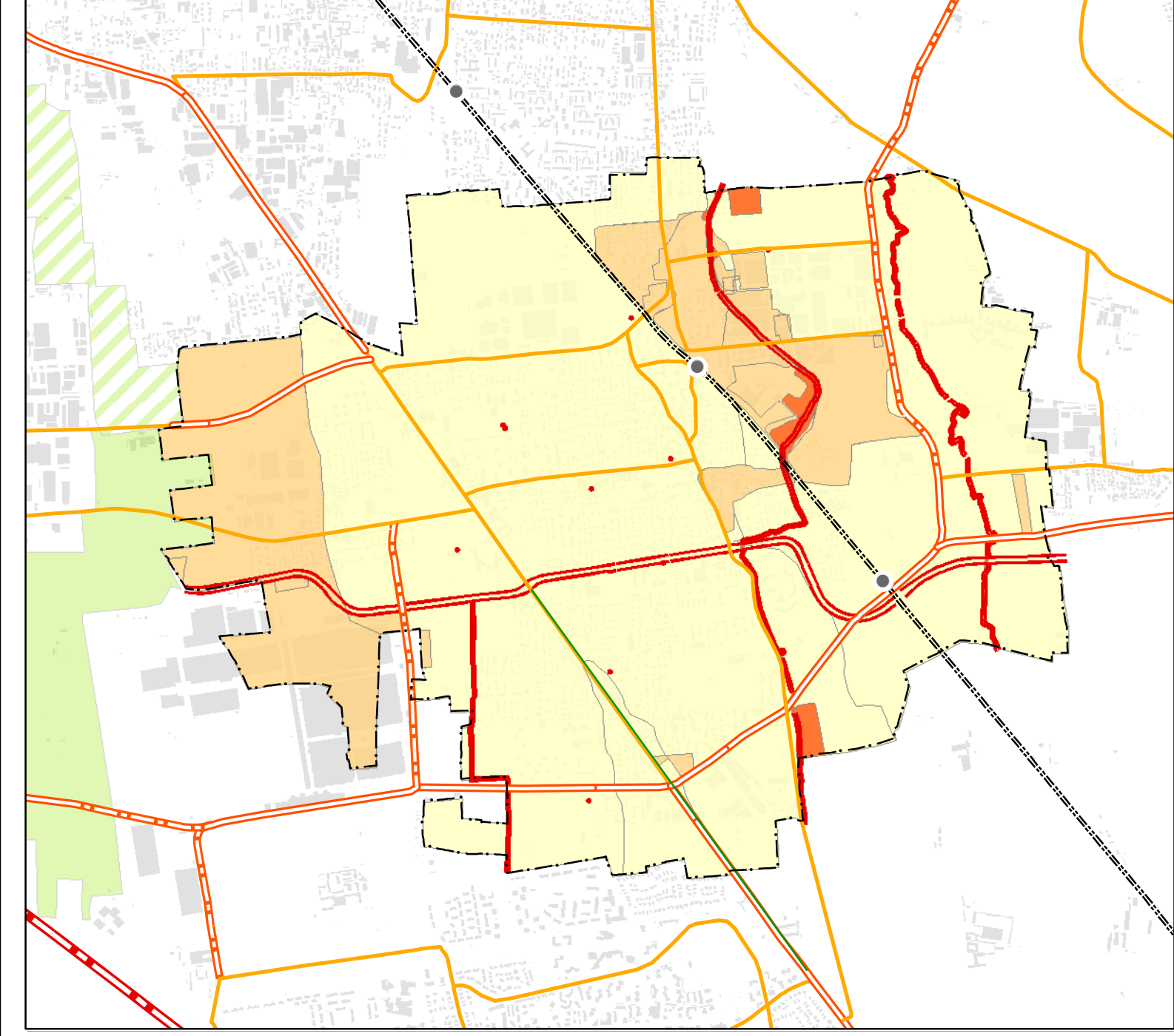

Comune di Garbagnate Milanese
Provincia di Milano

PIANO DI GOVERNO DEL TERRITORIO

PIANO DEI SERVIZI
Rete Ecologica Comunale

ADOZIONE con Delibera del C.C. n. 62 del 30/12/2014
APPROVAZIONE con Delibera del C.C. n. del del

SINDACO: Pier Mauro Pogli
SEGRETARIO GENERALE: dott. Vincenzo Marchiani
RESPONSABILE DEL SETTORE TECNICO: arch. Monica Brambilla

Comune di Garbagnate Milanese:
arch. Monica Brambilla,
arch. Sabrina Borato,
arch. Luca Rossi

Scala 1:5.000
Dicembre 2009, rev. Giugno 2014
Scala 1:5.000

3 ps

Legenda

- Confine comunale
- Parco Regionale delle Groane, L.R. 31/08/1976 n. 31
- Sistema idrografico
- Sic - Pineta di Cesate (Sito di Interesse Comunitario - IT2050001)
- PLUS del Lura (Parchi Locali di Interesse Sovralocale)
- Pianificazione attuativa vigente

Rete Ecologica Regionale

- Corridoi regionali primari a bassa o moderata antropizzazione
- Elementi di primo livello

Rete ecologica Provinciale

- Corridoi ecologici primari (art. 58, Nda PTCP prov. di Milano; adeguamento del PTCP alla LR 12/05, art. 45 Nda)
- Grandi Dorsali Territoriali - Dorsale Verde nord (adeguamento del PTCP alla LR 12/05, art. 46 Nda)
- Principali corridoi ecologici dei corsi d'acqua (adeguamento del PTCP alla LR 12/05, art. 45 Nda)
- Ganglio principale (adeguamento del PTCP alla LR 12/05, art. 44 Nda)
- Varchi (adeguamento del PTCP alla LR 12/05, art. 46 Nda) in corrispondenza si trova anche il Ganglio principale (adeguamento del PTCP alla LR 12/05, art. 44 Nda)
- Barriere infrastrutturali (adeguamento del PTCP alla LR 12/05, art. 47 Nda)

Rete Ecologica Comunale

Elementi costitutivi

- Nodi della rete ecologica - SIC Pineta di Cesate
- Corridoi e connessioni ecologiche - Dorsale Verde Nord
- Ambiti destinati all'Attività Agricola di interesse Strategico - AAS (adeguamento del PTCP alla LR 12/05, artt. 60 e 61 Nda)

Componenti

- Aree boscate
- Aree di interesse ecologico
 - Parco Regionale delle Groane, L.R. 31/08/1976 n. 31
 - Individuazione perimetro per istituzione ampliamento Parco delle Groane
 - Individuazione perimetro per istituzione ampliamento PLUS del Lura

Corridoi ecologici a livello locale

- Anello verde-azzurro locale
- Ambiti di riqualificazione asta del Villorosi
- Greenway ex cintura ferroviaria Alfa Romeo
- Progetto Via d'Acqua - Expo 2015
- Ambito del progetto
- Via d'Acqua
- Vasche di laminazione torrente Guisa
- Sottopasso di ciclopedano Via d'Acqua e Stazione Parco delle Groane

Comunicazione ecologica locale

- Verde urbano e spazi urbani di aggregazione
- Servizi
- Parcheggi
- Servizi privati
- AC - Ambiti di Compensazione da Documento di Piano

Corsi e specchi d'acqua

- Studio reticolo idrografico principale e minore
- Fasce di rispetto con attività di polizia idraulica (ai sensi della d.g.r. 1 agosto 2003 n. 7139/50 e s.m.) (partire favorevole Regione Lombardia in data 16/09/2011, protocollo n. AE01/2011.0007347)
- Sistema idrografico

Mobilità

- Viabilità programmata di scala vasta (PTCP di Milano)
- PE4 - Viabilità di progetto
- PE4 - Viabilità di progetto interrata
- Percorsi ciclopedonali esistenti
- Percorsi ciclopedonali di progetto
- Ampliamento sedime ferroviario

Fonte: elaborazioni Centro Studi PIR su dati PTCP vigente prov. Milano, PRG vigente, analisi geologiche per la pianificazione comunale