

Parco Regionale delle Groane e SIC

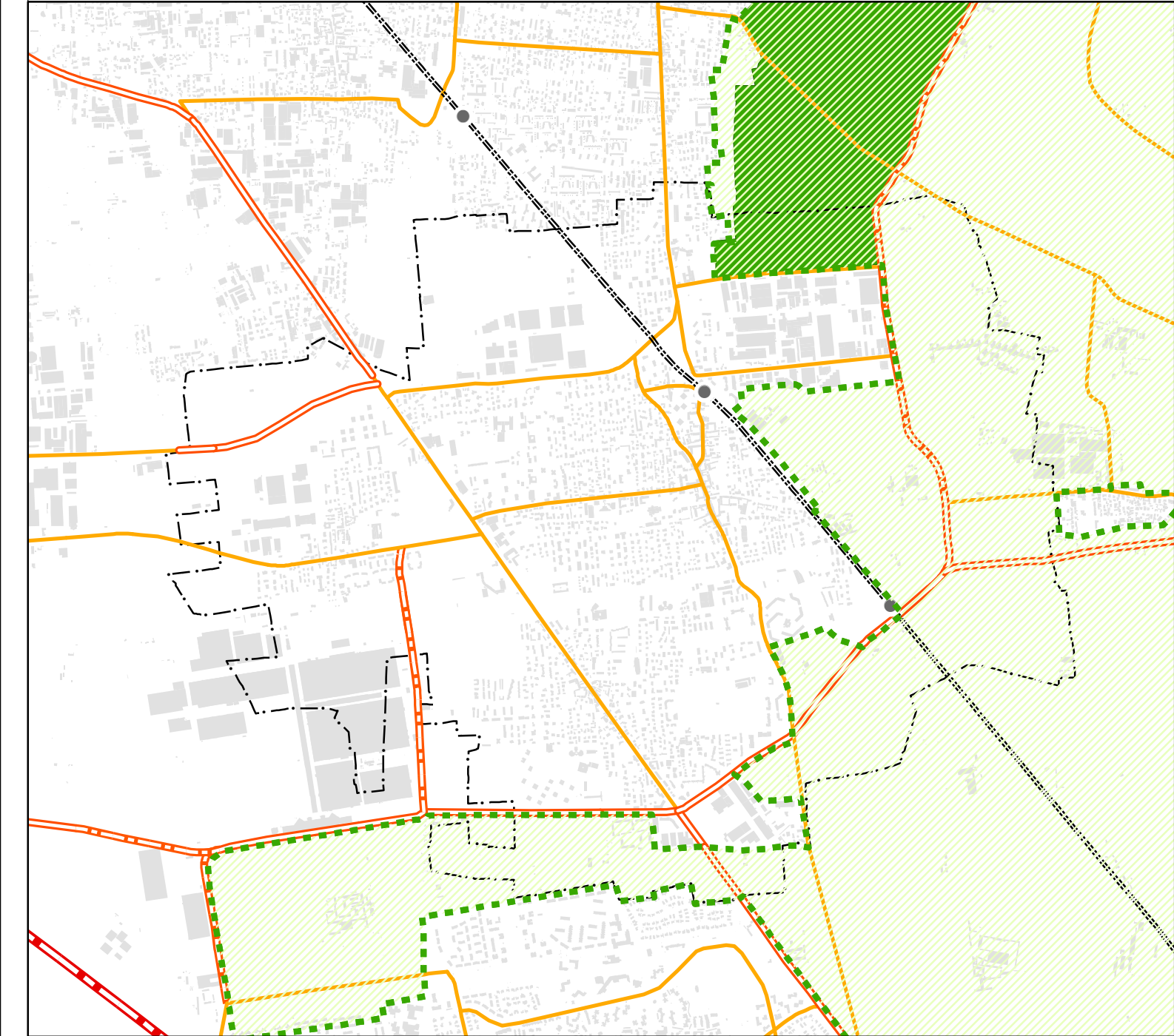

Vincoli di difesa del suolo e centro abitato

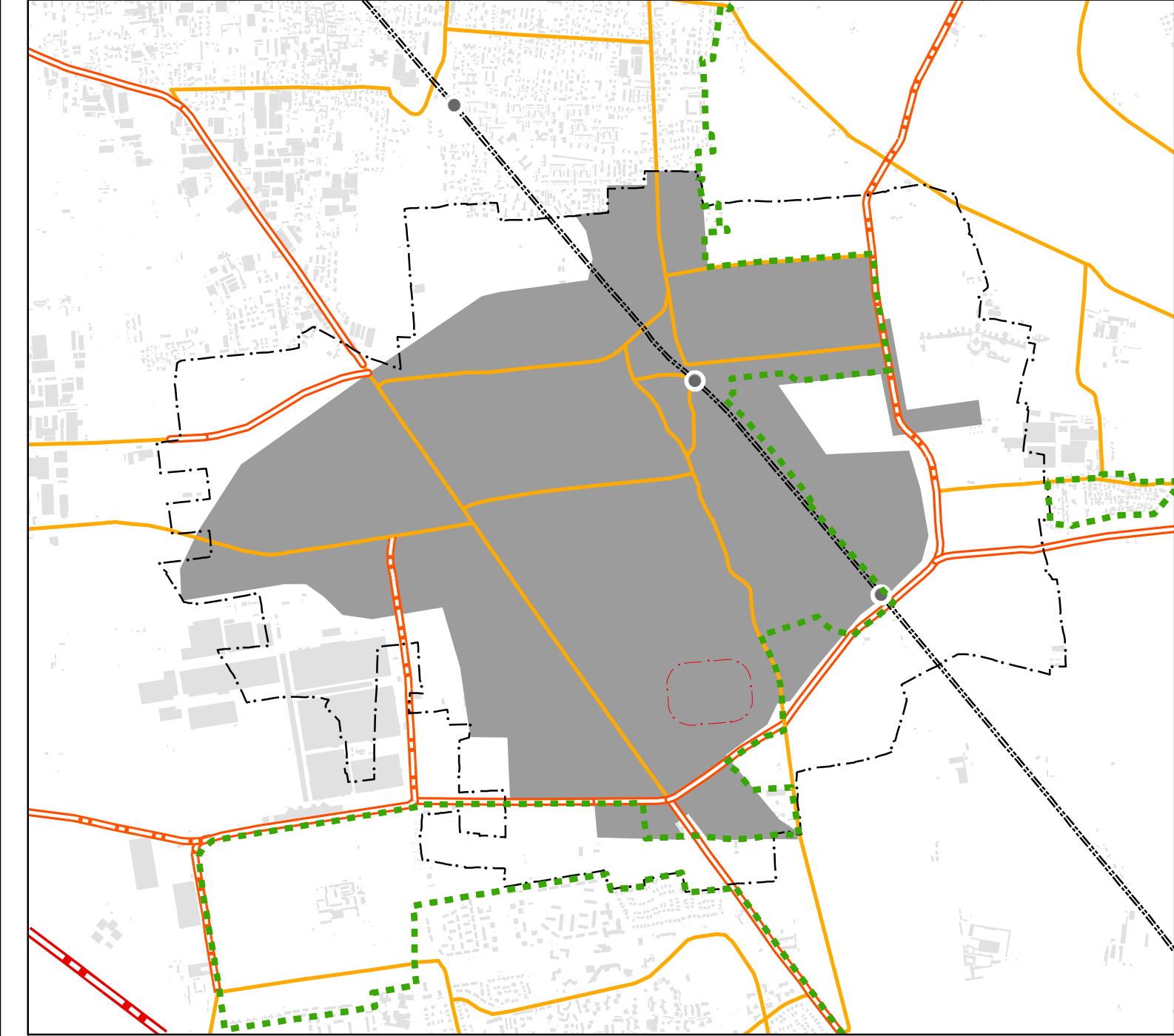

Fasce di rispetto del sistema infrastrutturale

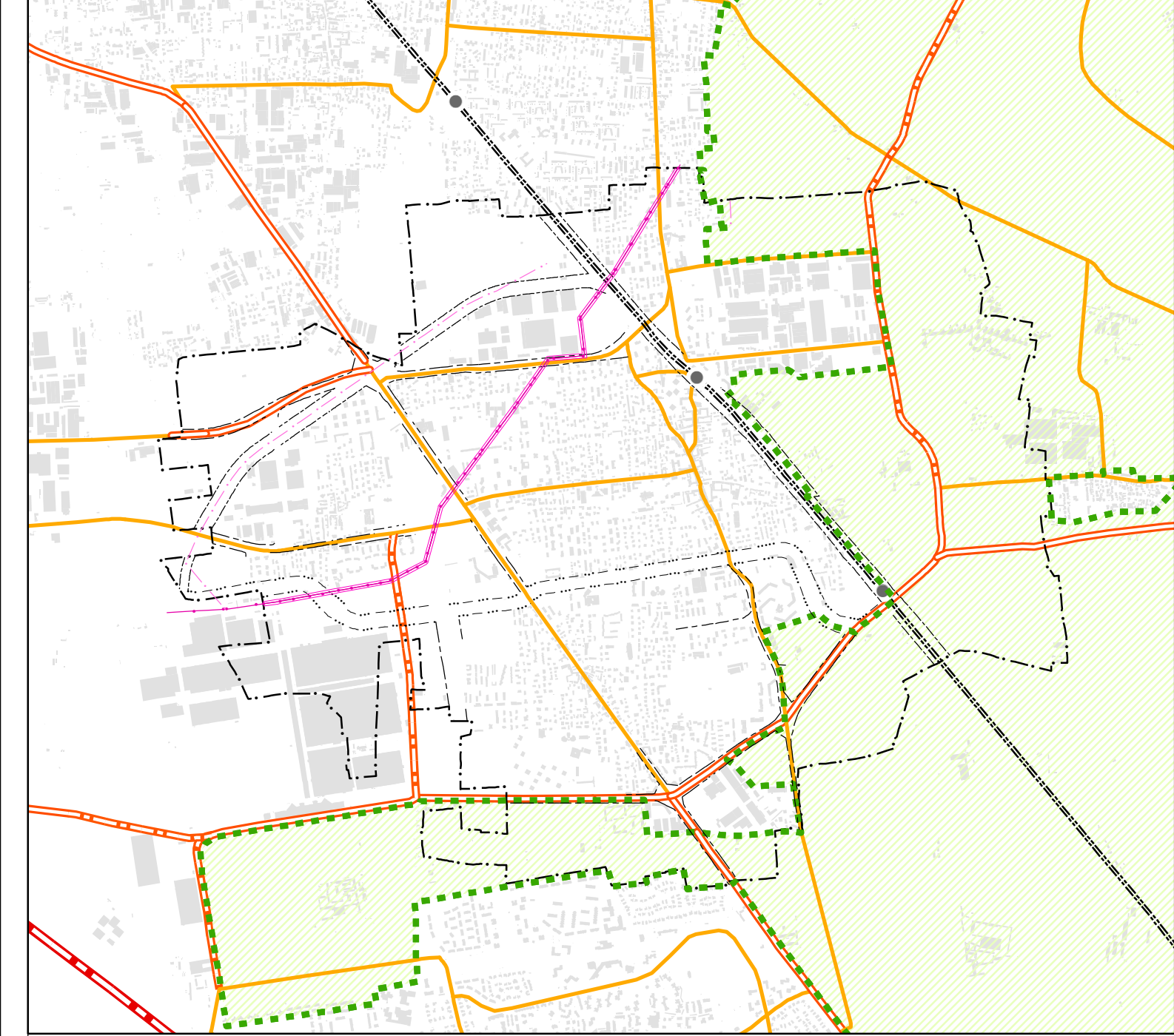

Classi di fattibilità geologica

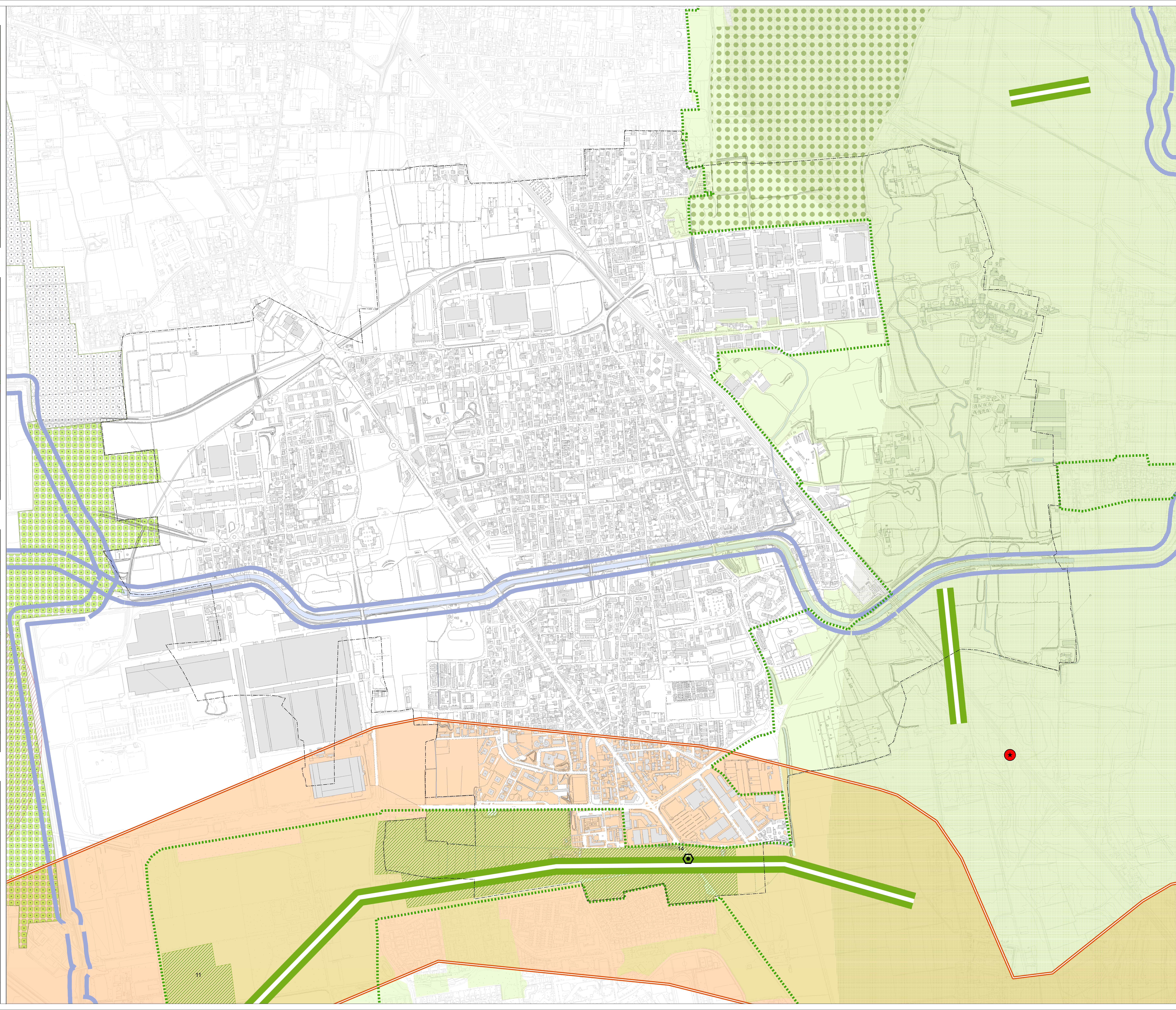
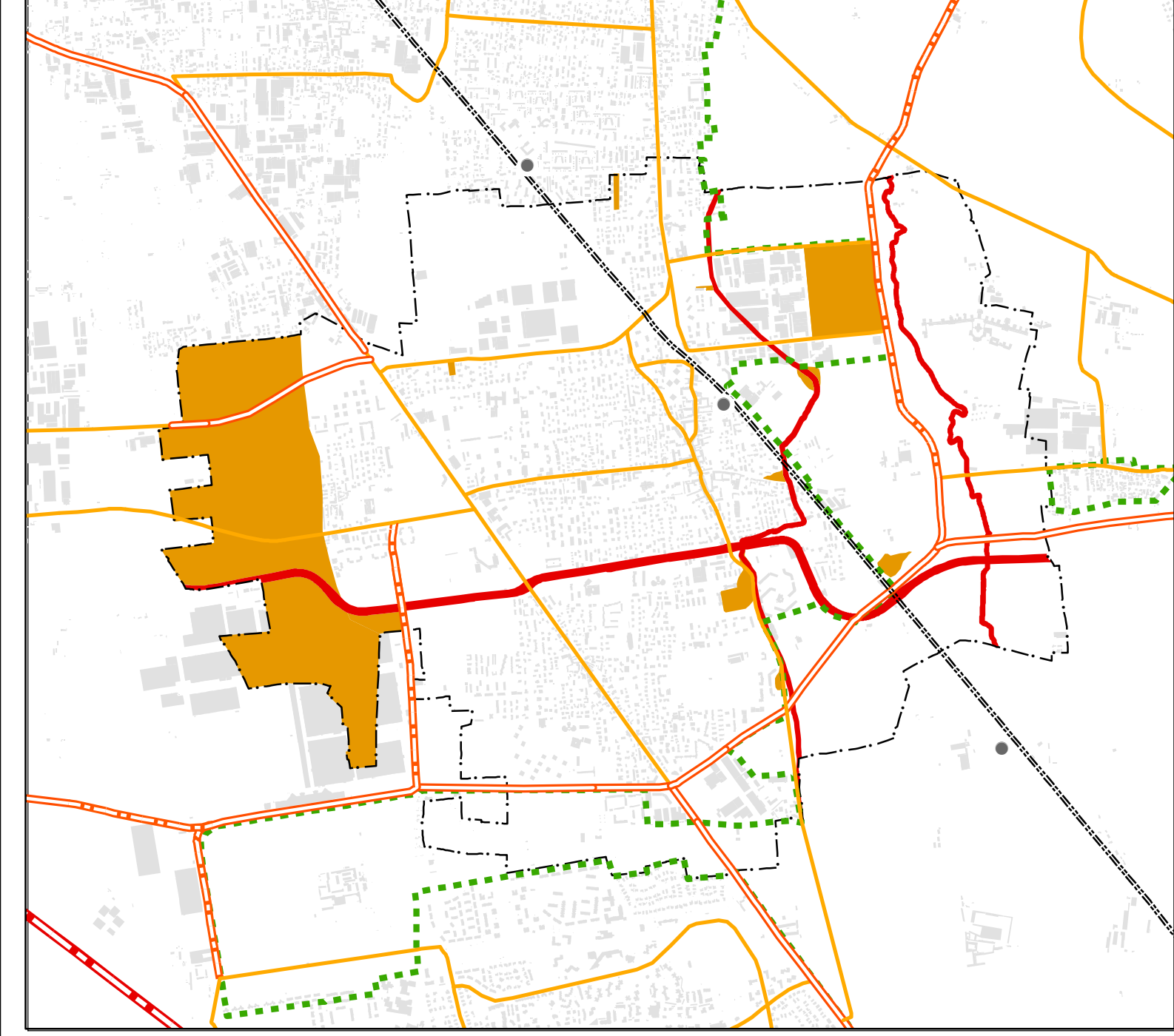

Comune di Garbagnate Milanese  
Provincia di Milano

**PIANO DI GOVERNO DEL TERRITORIO**

**DOCUMENTO DI PIANO**  
Quadro conoscitivo

**Rete Ecologica**

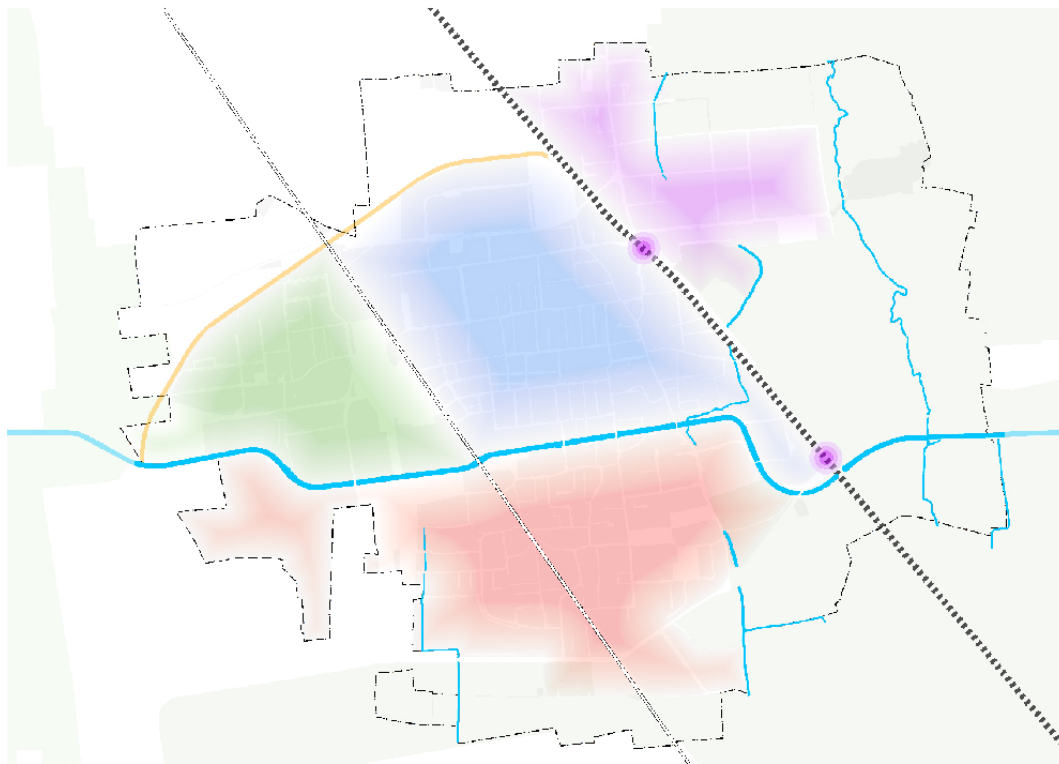

ADOZIONE con Delibera del C.C. n. \_\_\_\_\_ del \_\_\_\_\_ del \_\_\_\_\_  
APPROVAZIONE con Delibera del C.C. n. \_\_\_\_\_ del \_\_\_\_\_ del \_\_\_\_\_

SINDACO: Pier Mauro Pogli  
SEGRETARIO GENERALE: dott. Vincenzo Marchiano  
RESPONSABILE DEL SETTORE TECNICO: arch. Monica Brambilla

DIRETTORE: dott. Franco Sacchi

PROGETTISTA: arch. Vittorio Algarotti  
CAPO PROGETTO GENERALE: arch. Cristina Alinovi  
GRUPPO DI LAVORO: arch. Pierluigi Nobile (staff Pim), arch. Pietro Lembi (staff Pim), arch. Dario Corvi

Scale 1:5.000  
Settembre 2013  
CON\_15\_12\_ELA\_TV13\_A/13

**2.10 dpA**

- Legenda**
- Confine comunale
  - Parco Regionale delle Groane, L.R. 31/08/1976 n. 31
  - Sistema idrografico
  - Sic - Pineta di Cesate (Sito di Interesse Comunitario - IT2050001)
  - PLIS (Parchi Locali di Interesse Sovralocale) riconosciuto
  - PLIS (Parchi Locali di Interesse Sovralocale) proposto
- Rete Ecologica Regionale**
- Corridoi regionali primari a bassa o moderata antropizzazione
  - Elementi di primo livello
- Rete ecologica Provinciale**
- Corridoi ecologici primari (art. 58, N.dA PTCP prov. di Milano; adeguamento del PTCP alla LR 12/05, art. 45 N.dA)
  - Principali corridoi ecologici dei corsi d'acqua (art. 58, N.dA PTCP prov. di Milano; adeguamento del PTCP alla LR 12/05, art. 45 N.dA)
  - Ganglio principale (art. 57, N.dA PTCP prov. di Milano; adeguamento del PTCP alla LR 12/05, art. 44 N.dA)
  - Zone periurbane su cui attivare politiche polivalenti di riassetto fruttivo ed ecologico (art. 61, N.dA PTCP prov. di Milano)
  - Varchi (art. 59, N.dA PTCP prov. di Milano)
  - Varchi (adeguamento del PTCP alla LR 12/05, art. 46 N.dA)
  - Barriere infrastrutturali (adeguamento del PTCP alla LR 12/05, art. 47 N.dA)

Fonte: elaborazioni Centro Studi PIM su dati PTCP vigente prov. Milano, PRG vigente, analisi geologiche per la pianificazione comunale