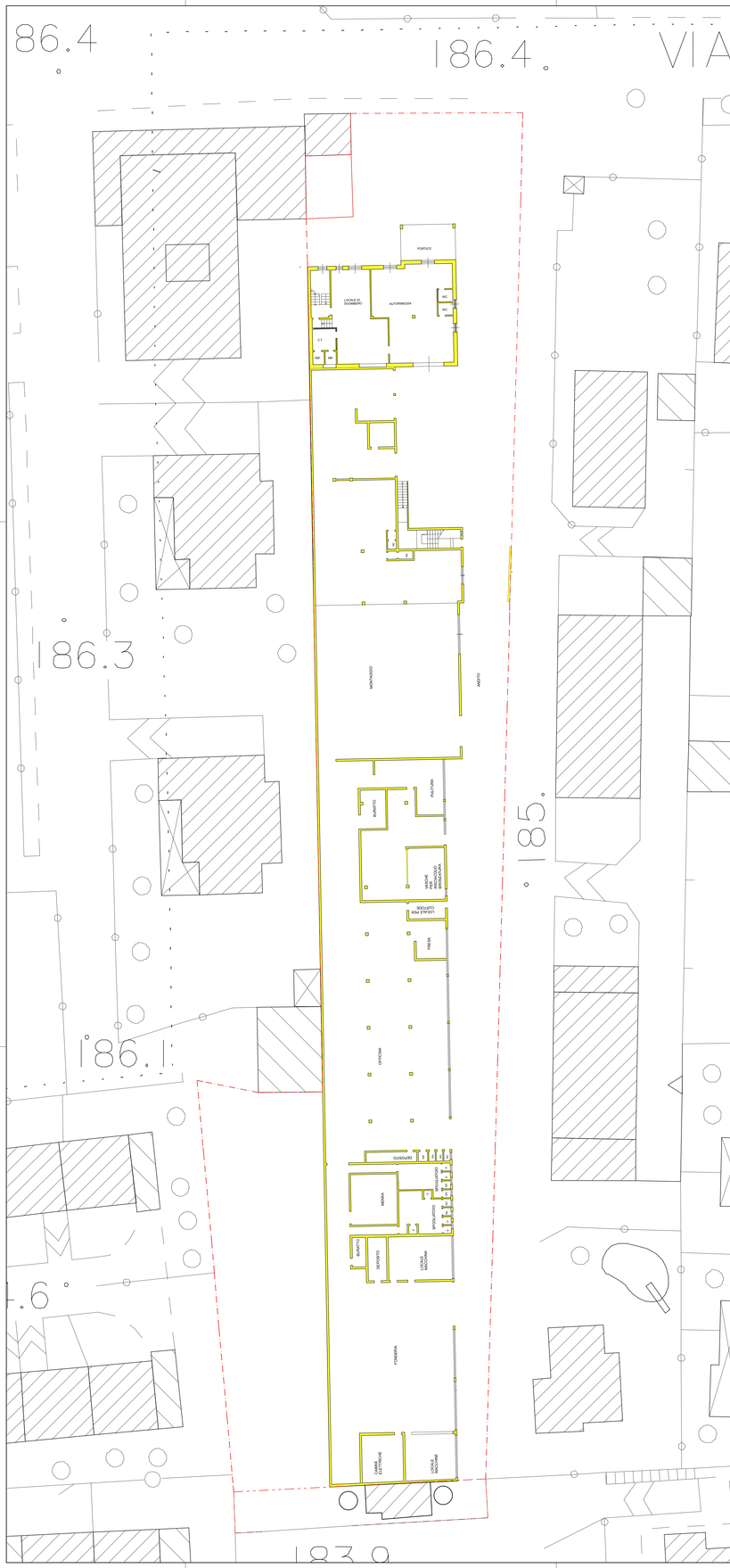

antonioaquinoarchitetto
via concordia 15 - 20021 bollate (mi) tel+39.02.38.30.17.57
cell.ne architetto aqu. milano n. 3505
e-mail • studioaquino@gmail.com pec • aquino.8005@pec.archiworld.it

WAMA srl - Bettini Walter Pio
v.le Rimembranze 6 - 20020 Lainate (MI)

Ceriani Colombina
via Manara 5 - 20020 Cesate (MI)

Roncoroni Maria Ancilla
via Manara 5 - 20020 Cesate (MI)

Roncoroni Carlo
via Manara 5 - 20020 Cesate (MI)

Roncoroni Angela Teresa
via Dei Mille 1 - 20020 Cesate (MI)

Roncoroni Luigia Teresa
via Dei Mille 1 - 20020 Cesate (MI)

COMUNE DI Garbagnate M.se
provincia di Milano

AMBITO DI RIQUALIFICAZIONE URBANA AT.R1
EX VIMAR
via Dei Mille 43/45 Garbagnate M.se

DEMOLIZIONI

data 01/05/17	scala 1:200
Revisione	ID Layout **A.01.4**